

การบริหารงบประมาณ ประจำปีงบประมาณ พ.ศ. 2569



เป้าหมายการเบิกจ่ายเงินงบประมาณและการใช้จ่ายภาครัฐ ประจำปีงบประมาณ พ.ศ. 2569 (จำแนกรายไตรมาส)

รายการ	เป้าหมายทั้งปี		ไตรมาสที่ 1		ไตรมาสที่ 2		ไตรมาสที่ 3		ไตรมาสที่ 4	
	ใช้จ่าย	เบิกจ่าย	ใช้จ่าย	เบิกจ่าย	ใช้จ่าย	เบิกจ่าย	ใช้จ่าย	เบิกจ่าย	ใช้จ่าย	เบิกจ่าย
ภาพรวม	100	93	38	33	61	55	81	76	100	93
รายจ่ายประจำ	100	98	38	37	61	60	84	83	100	98
รายจ่ายลงทุน	100	75	36	20	59	38	69	55	100	75



• **สรุปการเบิกจ่ายงบประมาณภาพรวม ไตรมาส 1-3**
สำนักงานสาธารณสุขจังหวัดอุดรธานี ประจำปีงบประมาณ พ.ศ. 2569

ลำดับที่	รายการ	งบประมาณ	เบิกจ่าย	ร้อยละ การเบิกจ่าย
1	งบดำเนินงาน/งบเบิกแทนกัน/ งบอุดหนุน/รายจ่ายอื่นๆ	127,114,425.00	67,062,196.42	52.76
2	งบลงทุน	116,723,590.00	110,679,147.00	94.82
	รวม	243,838,015.00	177,741,343.42	72.89

แหล่งข้อมูล : รายงานการเงิน ณ 29 เมษายน 2569



งบดำเนินงาน สสจ.อุดรธานี ไตรมาสที่ 1-3/2569

ลำดับที่	รายการ	ได้รับจัดสรร	เบิกจ่าย	คงเหลือ	ร้อยละการ เบิกจ่าย
1	งปม.ตามกลุ่มงาน/หน่วยงาน สสจ.อุดรธานี	12,849,143.00	10,360,079.22	2,489,063.78	80.63
2	งบประมาณขั้นต่ำ (เงินไม่ทำเวชฯ/ประกันสังคม/ค่า สาธารณูปโภค/ชั้นสูตร)	3,763,429.00	2,192,823.81	1,570,605.19	58.27
3	ค่าตอบแทนกำลังคนด้านสาธารณสุข (ค่าตอบแทน เบี่ยงเลี่ยนเหมาจ่าย)	59,145,852.00	29,572,923.00	29,572,929.00	50.00
4	ค่าตอบแทน พ.ต.ส.	50,574,000.00	24,366,847.81	26,207,152.19	48.18
5	งบเบิกแทนกัน	475,111.00	305,940.58	169,170.42	64.39
6	งบอุดหนุน	81,000.00	64,000.00	17,000.00	79.01
7	งบรายจ่ายอื่น	225,890.00	199,582.00	26,308.00	88.35
	รวม	127,114,425.00	67,062,196.42	60,052,228.58	52.76

แหล่งข้อมูล : รายงานการเงิน ณ 29 เมษายน 2569



สรุปการเบิกจ่ายงบประมาณงบลงทุน ปีงบประมาณ 2569 ไตรมาส 1-3

ลำดับ	หมวดเงิน	ได้รับจัดสรร	เบิกจ่าย+PO	ร้อยละการ เบิกจ่าย
1	ครุภัณฑ์	19,461,190.00	19,459,882.00	99.99
2	สิ่งก่อสร้าง	97,262,400.00	91,219,265.00	93.79
	รวม	116,723,590.00	110,679,147.00	94.82

แหล่งข้อมูล : รายงานการเงิน ณ 29 เมษายน 2569



**รายละเอียดการจัดสรร/การเบิกจ่าย Fix cost สสอ. (งบดำเนินงานตามภารกิจพื้นฐานและสาธารณูปโภค)
ปีงบประมาณ 2569 งวดที่ 1 ไตรมาส 1-2 (1ด.ค.68- 31 มี.ค 69)**

ลำดับที่	หน่วยงาน	จัดสรร (บาท)	เบิกจ่าย+ ใบสำคัญ (บาท)	ร้อยละ การเบิกจ่าย
1	สสอ.เมือง	14,000.00	14,000.00	100.00
2	สสอ.เพ็ญ	12,000.00	12,000.00	100.00
3	สสอ.กุมภวาปี	12,000.00	12,000.00	100.00
4	สสอ.บ้านดุง	12,000.00	12,000.00	100.00
5	สสอ.บ้านฝ้อ	12,000.00	12,000.00	100.00
6	สสอ.หนองหาน	12,000.00	11,553.02	96.28
7	สสอ.น้ำโสม	12,000.00	12,000.00	100.00
8	สสอ.หนองวัวซอ	12,000.00	12,000.00	100.00
9	สสอ.วังสามหมอ	12,000.00	12,000.00	100.00
10	สสอ.กุดจับ	12,000.00	12,000.00	100.00
11	สสอ.ทุ่งฝน	12,000.00	12,000.00	100.00
12	สสอ.ไชยวาน	12,000.00	11,803.87	98.37
13	สสอ.ศรีธาตุ	12,000.00	10,975.80	91.47
14	สสอ.โนนสะอาด	12,000.00	12,000.00	100.00
15	สสอ.สร้างคอม	12,000.00	12,000.00	100.00
16	สสอ.พิบูลรักษ์	12,000.00	12,000.00	100.00
17	สสอ.หนองแสง	12,000.00	11,958.36	99.65
18	สสอ.นาบุญ	12,000.00	12,000.00	100.00
19	สสอ.กุแก้ว	12,000.00	10,000.00	83.33
20	สสอ.ประจักษ์	12,000.00	12,000.00	100.00
รวมทั้งสิ้น		242,000.00	238,291.05	98.47

แหล่งข้อมูล : รายงานการเงิน ณ 29 เมษายน 2569





**ความก้าวหน้าการดำเนินงานงบค่าบริการทางการแพทย์
ที่เบิกจ่ายในลักษณะงบลงทุน (งบค่าเสื่อม)
ปีงบประมาณ 2568
จังหวัดอุดรธานี**

ข้อมูล ณ 28 เมษายน 2569

การดำเนินงานงบค่าบริการทางการแพทย์ที่เบิกจ่ายในลักษณะงบลงทุน ปีงบประมาณ พ.ศ. 2568 (ตามจำนวนรายการ) หน่วยงานในสังกัด สป.สธ. จังหวัดอุดรธานี

สถานะการดำเนินงานตามจำนวนรายการ หน่วยงานในสังกัด สป.สธ.

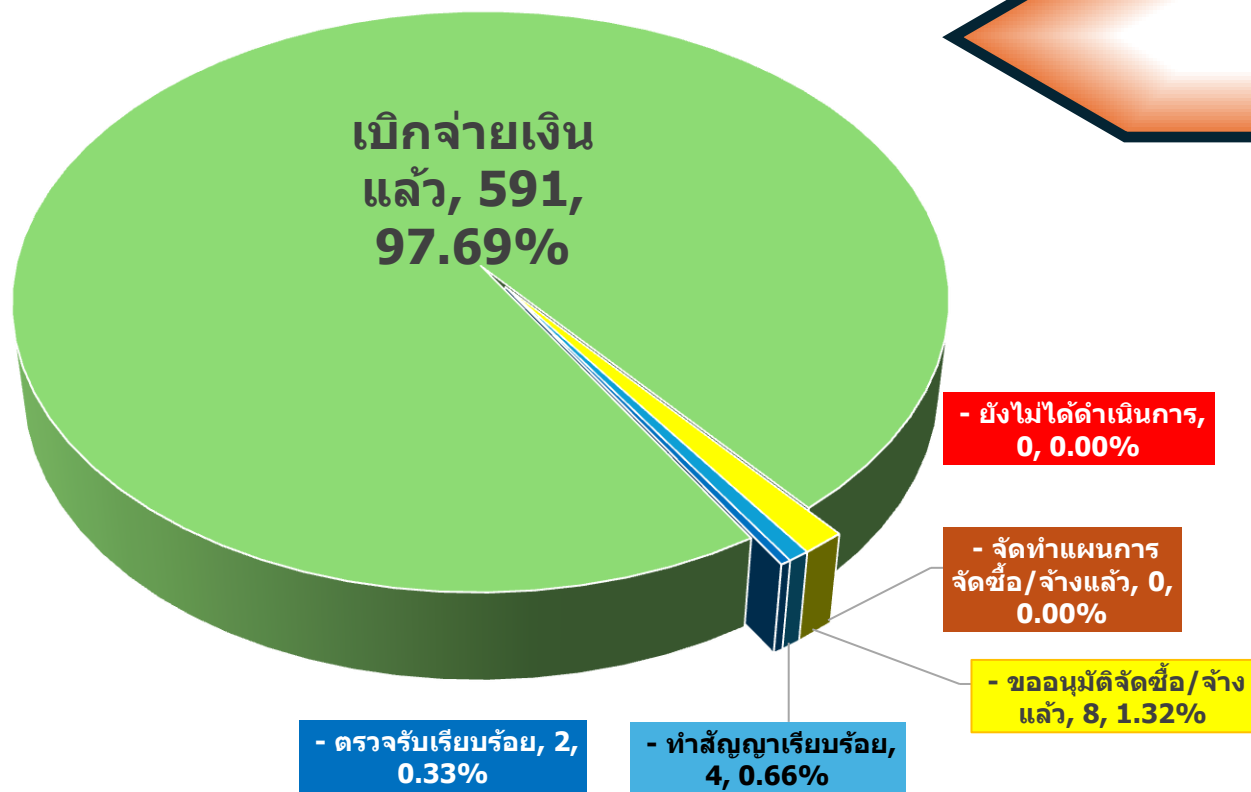

สถานะการดำเนินงานตามจำนวนรายการ (แยกตามวงเงิน)

ในสังกัด สป.สธ.	รายการ	ร้อยละ
รายการทั้งหมด	605	100.00
- ยังไม่ได้ดำเนินการ	0	0.00
- จัดทำแผนการจัดซื้อ/จ้างแล้ว	0	0.00
- ขออนุมัติจัดซื้อ/จ้างแล้ว	8	1.32
- ทำสัญญาเรียบร้อยแล้ว	4	0.66
- ตรวจสอบเรียบร้อยแล้ว	2	0.33
เบิกจ่ายเงินแล้ว	591	97.69

วงเงินหน่วยบริการสังกัดสป.สธ.(70%)	รายการ	ร้อยละ
รายการทั้งหมด	483	100.00
- ยังไม่ได้ดำเนินการ	0	0.00
- จัดทำแผนการจัดซื้อ/จ้างแล้ว	0	0.00
- ขออนุมัติจัดซื้อ/จ้างแล้ว	7	1.45
- ทำสัญญาเรียบร้อยแล้ว	4	0.83
- ตรวจสอบเรียบร้อยแล้ว	2	0.41
เบิกจ่ายเงินแล้ว	470	97.31

วงเงินระดับจังหวัด(20%)	รายการ	ร้อยละ
รายการทั้งหมด	110	100.00
- ยังไม่ได้ดำเนินการ	0	0.00
- จัดทำแผนการจัดซื้อ/จ้างแล้ว	0	0.00
- ขออนุมัติจัดซื้อ/จ้างแล้ว	1	0.91
- ทำสัญญาเรียบร้อยแล้ว	0	0.00
- ตรวจสอบเรียบร้อยแล้ว	0	0.00
เบิกจ่ายเงินแล้ว	109	99.09

วงเงินระดับเขต(10%)	รายการ	ร้อยละ
รายการทั้งหมด	12	100.00
- ยังไม่ได้ดำเนินการ	0	0.00
- จัดทำแผนการจัดซื้อ/จ้างแล้ว	0	0.00
- ขออนุมัติจัดซื้อ/จ้างแล้ว	0	0.00
- ทำสัญญาเรียบร้อยแล้ว	0	0.00
- ตรวจสอบเรียบร้อยแล้ว	0	0.00
เบิกจ่ายเงินแล้ว	12	100.00

การเบิกจ่ายงบค่าบริการทางการแพทย์ที่เบิกจ่ายในลักษณะงบลงทุน
ปีงบประมาณ พ.ศ. 2568 หน่วยงานในสังกัด สป.สธ. จังหวัดอุดรธานี

สถานะการเบิกจ่ายเงิน
หน่วยงานในสังกัด สป.สธ.

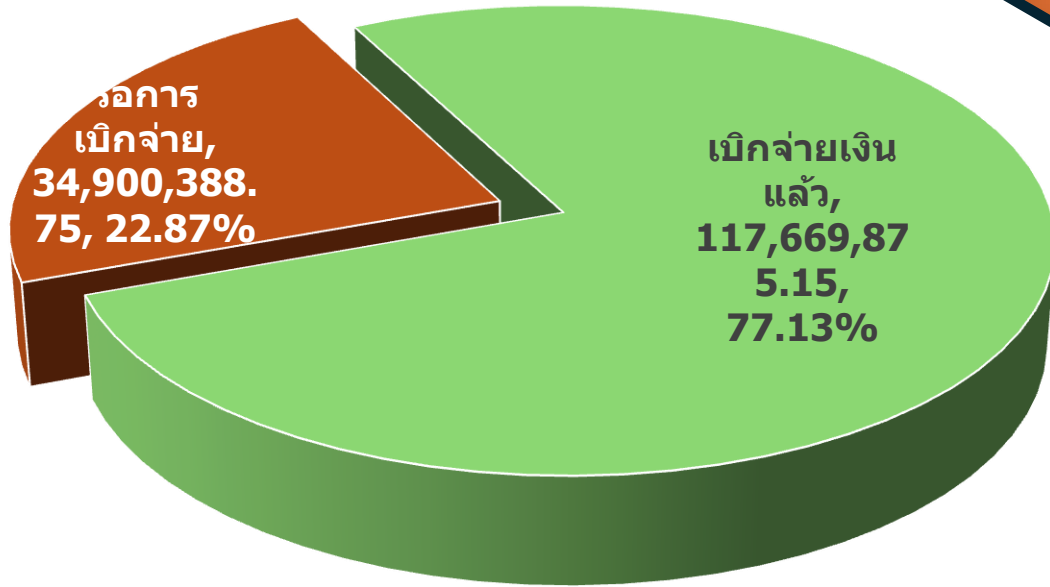

ประเภทแผน	งบประมาณตามแผน(บาท)	คิดร้อยละ
งบในสังกัด สป.สธ.ทั้งหมด	152,570,263.90	100.00
รอการเบิกจ่าย	34,900,388.75	22.87
เบิกจ่ายเงินแล้ว	117,669,875.15	77.13

ประเภทแผน	งบประมาณตามแผน(บาท)	คิดร้อยละ
งบ70%ทั้งหมด	106,799,184.73	100.00
รอการเบิกจ่าย	34,300,388.75	32.12
เบิกจ่ายเงินแล้ว	72,498,795.98	67.88

ประเภทแผน	งบประมาณตามแผน(บาท)	คิดร้อยละ
งบ20%ทั้งหมด	30,514,052.78	100.00
รอการเบิกจ่าย	600,000.00	1.97
เบิกจ่ายเงินแล้ว	29,914,052.78	98.03

ประเภทแผน	งบประมาณตามแผน(บาท)	คิดร้อยละ
งบ10%ทั้งหมด	15,257,026.39	100.00
รอการเบิกจ่าย	0.00	-
เบิกจ่ายเงินแล้ว	15,257,026.39	100.00

การเบิกจ่ายงบค่าบริการทางการแพทย์ที่เบิกจ่ายในลักษณะงบลงทุน ปีงบประมาณ พ.ศ. 2568 หน่วยงานในสังกัด สป.สธ. จังหวัดอุดรธานี

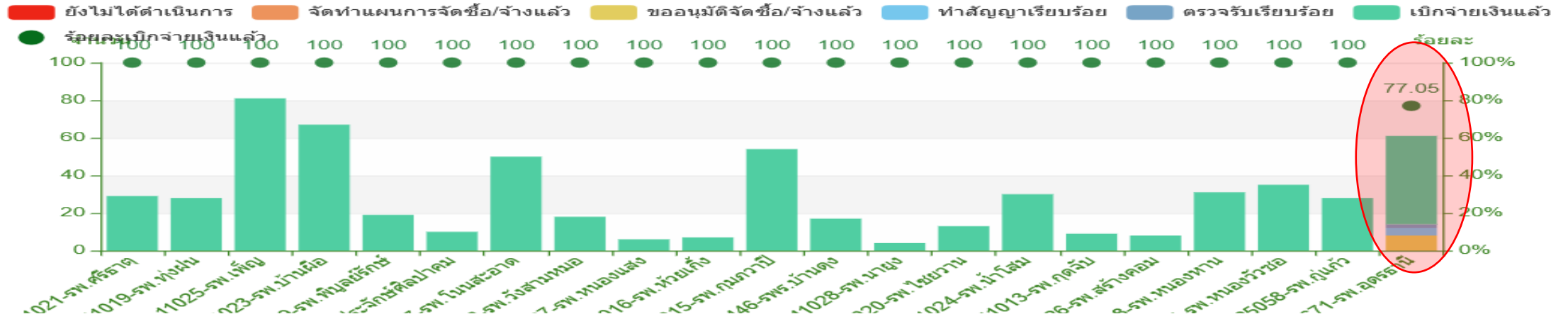

รหัส หน่วยงาน	ชื่อหน่วยงาน	งบประมาณตามแผน	รายการ	ขออนุมัติจัดซื้อ/จ้างแล้ว		ทำสัญญาเรียบร้อยแล้ว		ตรวจสอบเรียบร้อยแล้ว		เบิกจ่ายเงินแล้ว		งบที่เบิกจ่ายแล้ว งบตามแผน
				รายการ	ร้อยละ	รายการ	ร้อยละ	รายการ	ร้อยละ	รายการ	ร้อยละ	
10671	รพ.อุดรธานี	52,122,786.75	61	8	13.11	4	6.56	2	3.28	47	77.05	17,399,548.00
25059	ศีลปาคม	1,437,720.26	10	0	0	0	0	0	0	10	100	1,437,720.26
25058	รพ.กุ้แก้ว	1,426,990.35	28	0	0	0	0	0	0	28	100	1,426,990.35
11025	รพ.เพ็ญ	11,330,485.16	81	0	0	0	0	0	0	81	100	11,153,335.16
11029	รพ.พิบูลย์รักษ์	1,587,885.12	19	0	0	0	0	0	0	19	100	1,587,885.12
11027	รพ.หนองแสง	1,736,660.42	6	0	0	0	0	0	0	6	100	1,736,660.42
11015	รพ.กุมภวาปี	15,712,505.24	54	0	0	0	0	0	0	54	100	15,712,505.24
11020	รพ.ไชยวาน	2,076,454.64	13	0	0	0	0	0	0	13	100	2,076,454.64
11021	รพ.ศรีธาตุ	2,685,920.03	29	0	0	0	0	0	0	29	100	2,685,920.03
11013	รพ.กุดจับ	4,787,660.96	9	0	0	0	0	0	0	9	100	4,787,660.96
11016	รพ.ห้วยแก้ง	238,450.17	7	0	0	0	0	0	0	7	100	238,450.17
11018	รพ.หนองหาน	13,220,610.93	31	0	0	0	0	0	0	31	100	13,220,610.93
11028	รพ.นายาง	1,473,335.38	4	0	0	0	0	0	0	4	100	1,473,335.38
11446	รพ.บ้านดุง	11,618,527.67	17	0	0	0	0	0	0	17	100	11,618,527.67
11014	รพ.หนองวัวซอ	4,518,356.29	35	0	0	0	0	0	0	35	100	4,518,356.29
11017	รพ.โนนสะอาด	2,831,031.77	50	0	0	0	0	0	0	50	100	2,831,031.77
11019	รพ.ทุ่งฝน	1,864,774.35	28	0	0	0	0	0	0	28	100	1,864,774.35
11024	รพ.น้ำโสม	4,171,890.82	30	0	0	0	0	0	0	30	100	4,171,890.82
11026	รพ.สร้างคอม	1,297,585.67	8	0	0	0	0	0	0	8	100	1,297,585.67
11022	รพ.วังสามหมอ	4,356,292.51	18	0	0	0	0	0	0	18	100	4,356,292.51
11023	รพ.บ้านผือ	12,074,339.41	67	0	0	0	0	0	0	67	100	12,074,339.41
รวม		152,570,263.90	605	8	1.32	4	0.66	2	0.33	591	97.69	117,669,875.15

การเบิกจ่ายงบค่าบริการทางการแพทย์ที่เบิกจ่ายในลักษณะงบลงทุน ปีงบประมาณ พ.ศ. 2568 วงเงินหน่วยบริการสังกัด สป.สธ. จังหวัดอุดรธานี

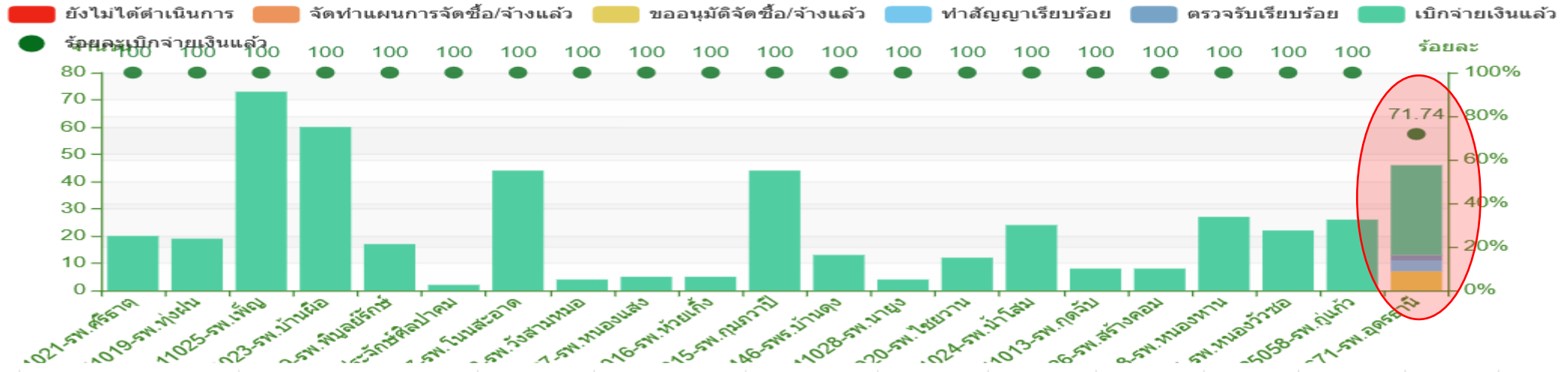

รหัสหน่วยงาน	ชื่อหน่วยงาน	งบประมาณตามแผน	รายการ	ขออนุมัติจัดซื้อ/จ้างแล้ว		ทำสัญญาเรียบร้อยแล้ว		ตรวจสอบเรียบร้อยแล้ว		เบิกจ่ายเงินแล้ว		งบที่เบิกจ่ายแล้ว
				รายการ	ร้อยละ	รายการ	ร้อยละ	รายการ	ร้อยละ	รายการ	ร้อยละ	
10671	รพ.อุดรธานี	43,379,538.75	46	7	15.22	4	8.7	2	4.35	33	71.74	9,256,300.00
25059	รพ.ประจักษ์ศิลปาคม	1,151,920.26	2	0	0	0	0	0	0	2	100	1,151,920.26
25058	รพ.กุแก้ว	1,154,490.35	26	0	0	0	0	0	0	26	100	1,154,490.35
11025	รพ.เพ็ญ	5,699,815.16	73	0	0	0	0	0	0	73	100	5,522,665.16
11027	รพ.หนองแสง	1,291,738.45	5	0	0	0	0	0	0	5	100	1,291,738.45
11029	รพ.พิบูลย์รักษ์	1,273,910.65	17	0	0	0	0	0	0	17	100	1,273,910.65
11015	รพ.กุมภวาปี	9,938,405.24	44	0	0	0	0	0	0	44	100	9,938,405.24
11020	รพ.ไชยวาน	1,641,464.64	12	0	0	0	0	0	0	12	100	1,641,464.64
11021	รพ.ศรีธาตุ	2,170,020.03	20	0	0	0	0	0	0	20	100	2,170,020.03
11446	รพ.บ้านดุง	7,118,527.67	13	0	0	0	0	0	0	13	100	7,118,527.67
11013	รพ.กุดจับ	3,087,660.96	8	0	0	0	0	0	0	8	100	3,087,660.96
11016	รพ.ห้วยแก้ง	193,650.17	5	0	0	0	0	0	0	5	100	193,650.17
11018	รพ.หนองหาน	6,987,339.57	27	0	0	0	0	0	0	27	100	6,987,339.57
11028	รพ.นายาง	1,473,335.38	4	0	0	0	0	0	0	4	100	1,473,335.38
11014	รพ.หนองวัวซอ	2,919,574.29	22	0	0	0	0	0	0	22	100	2,919,574.29
11017	รพ.โนนสะอาด	2,285,122.77	44	0	0	0	0	0	0	44	100	2,285,122.77
11019	รพ.ทุ่งฝน	1,551,084.35	19	0	0	0	0	0	0	19	100	1,551,084.35
11024	รพ.น้ำโสม	3,083,319.08	24	0	0	0	0	0	0	24	100	3,083,319.08
11022	รพ.วังสามหมอ	2,769,341.88	4	0	0	0	0	0	0	4	100	2,769,341.88
11026	รพ.สร้างคอม	1,297,585.67	8	0	0	0	0	0	0	8	100	1,297,585.67
11023	รพ.บ้านผือ	6,331,339.41	60	0	0	0	0	0	0	60	100	6,331,339.41
รวม		106,799,184.73	483	7	1.45	4	0.83	2	0.41	470	97.31	72,498,795.98

การเบิกจ่ายงบค่าบริการทางการแพทย์ที่เบิกจ่ายในลักษณะงบลงทุน ปีงบประมาณ พ.ศ. 2568 วงเงินระดับจังหวัด จังหวัดอุดรธานี

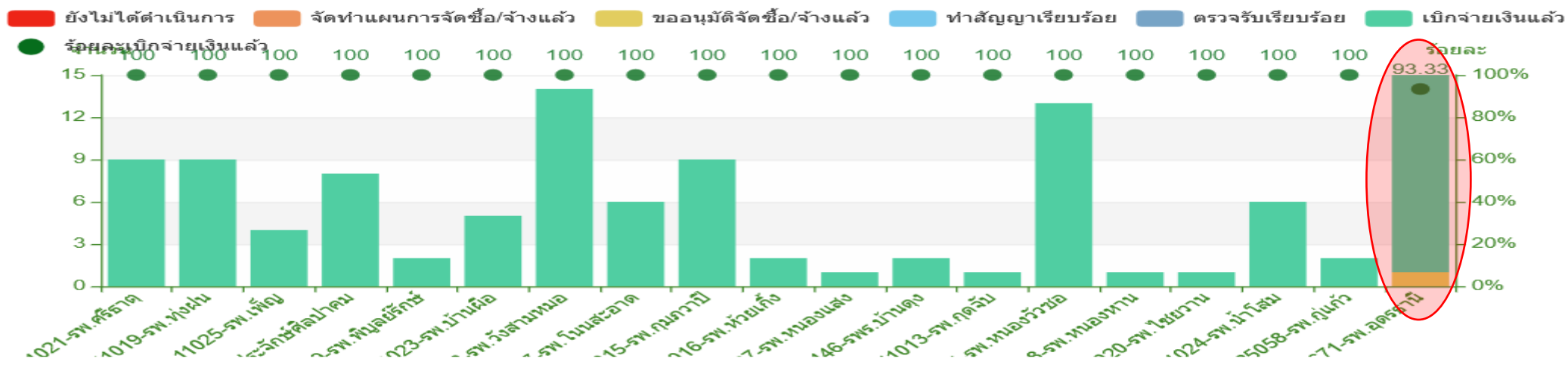

รหัสหน่วยงาน	ชื่อหน่วยงาน	วงเงินงบประมาณ	งบประมาณตามแผน	รายการ	ขออนุมัติจัดซื้อ/จ้างแล้ว		เบิกจ่ายเงินแล้ว		งบที่เบิกจ่ายแล้ว
					รายการ	ร้อยละ	รายการ	ร้อยละ	
10671	รพ.อุดรธานี	8,743,248.00	8,743,248.00	15	1	6.67	14	93.33	8,143,248.00
25059	รพ.ประจักษ์ศิลปาคม	285,800.00	285,800.00	8	0	0	8	100	285,800.00
25058	รพ.ภูแก้ว	272,500.00	272,500.00	2	0	0	2	100	272,500.00
11025	รพ.เพ็ญ	2,650,670.00	2,650,670.00	4	0	0	4	100	2,650,670.00
11027	รพ.หนองแสง	444,921.97	444,921.97	1	0	0	1	100	444,921.97
11029	รพ.พิบูลย์รักษ์	313,974.47	313,974.47	2	0	0	2	100	313,974.47
11015	รพ.กุมภวาปี	2,354,100.00	2,354,100.00	9	0	0	9	100	2,354,100.00
11020	รพ.โซขาน	434,990.00	434,990.00	1	0	0	1	100	434,990.00
11021	รพ.ศรีธาตุ	515,900.00	515,900.00	9	0	0	9	100	515,900.00
11446	รพ.ร.บ้านดุง	1,650,000.00	1,650,000.00	2	0	0	2	100	1,650,000.00
11013	รพ.กุดจับ	1,700,000.00	1,700,000.00	1	0	0	1	100	1,700,000.00
11016	รพ.ห้วยแก้ว	44,800.00	44,800.00	2	0	0	2	100	44,800.00
11018	รพ.หนองหาน	2,479,244.97	2,479,244.97	1	0	0	1	100	2,479,244.97
11014	รพ.หนองวัวซอ	1,598,782.00	1,598,782.00	13	0	0	13	100	1,598,782.00
11017	รพ.โนนสะอาด	545,909.00	545,909.00	6	0	0	6	100	545,909.00
11019	รพ.ทุ่งฝน	313,690.00	313,690.00	9	0	0	9	100	313,690.00
11024	รพ.น้ำโสม	1,088,571.74	1,088,571.74	6	0	0	6	100	1,088,571.74
11022	รพ.วังสามหมอ	1,586,950.63	1,586,950.63	14	0	0	14	100	1,586,950.63
11023	รพ.บ้านผือ	3,490,000.00	3,490,000.00	5	0	0	5	100	3,490,000.00
รวม		30,514,052.78	30,514,052.78	110	1	0.91	109	99.09	29,914,052.78

การเบิกจ่ายงบค่าบริการทางการแพทย์ที่เบิกจ่ายในลักษณะงบลงทุน ปีงบประมาณ พ.ศ. 2568 วงเงินระดับเขต จังหวัดอุดรธานี

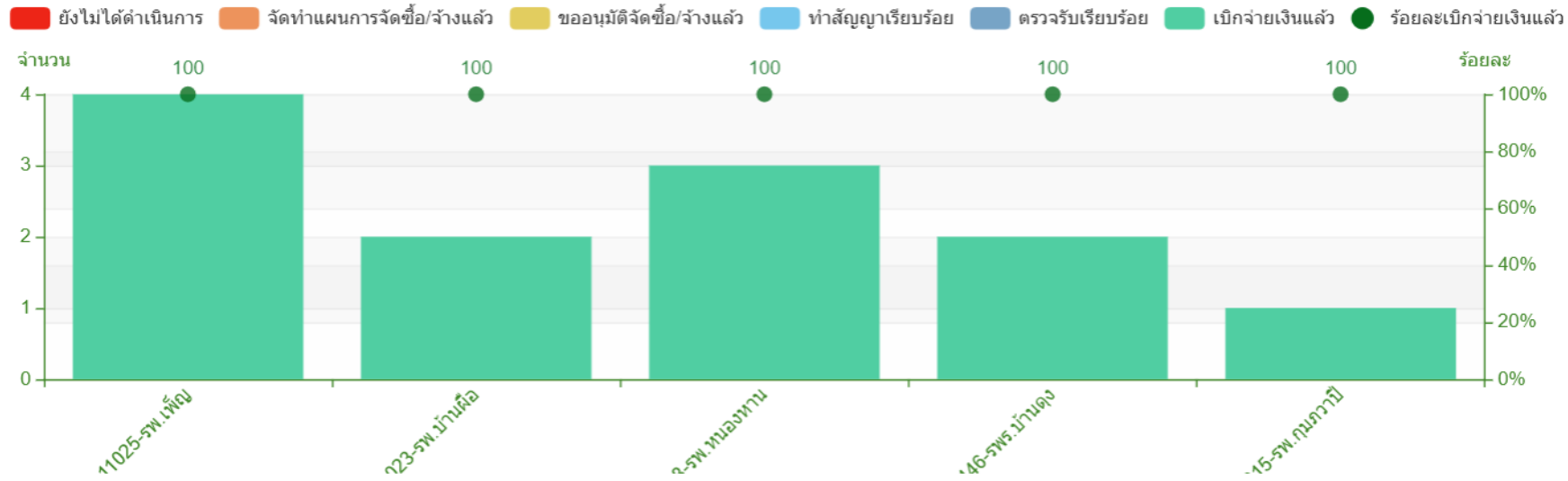

รหัสหน่วยงาน	ชื่อหน่วยงาน	วงเงินงบประมาณ	งบประมาณตามแผน	รายการ	เบิกจ่ายเงินแล้ว		งบที่เบิกจ่ายแล้ว
					รายการ	ร้อยละ	
11025	รพ.เพ็ญ	2,980,000.00	2,980,000.00	4	4	100	2,980,000.00
11015	รพ.กุมภวาปี	3,420,000.00	3,420,000.00	1	1	100	3,420,000.00
11018	รพ.หนองหาน	3,754,026.39	3,754,026.39	3	3	100	3,754,026.39
11446	รพ.บ้านดุง	2,850,000.00	2,850,000.00	2	2	100	2,850,000.00
11023	รพ.บ้านฝื่อ	2,253,000.00	2,253,000.00	2	2	100	2,253,000.00
รวม		15,257,026.39	15,257,026.39	12	12	100	15,257,026.39



**การดำเนินงานงบค่าบริการทางการแพทย์
ที่เบิกจ่ายในลักษณะงบลงทุน (งบค่าเสื่อม)
ปีงบประมาณ 2569**

จังหวัดอุดรธานี

ข้อมูล ณ 28 เมษายน 2569

การดำเนินงานงบประมาณบริการทางการแพทย์ที่เบิกจ่ายในลักษณะงบลงทุน
ปีงบประมาณ พ.ศ. 2569 จังหวัดอุดรธานี



สรุปจำนวนแผนรายการที่ได้รับอนุมัติ และจำนวนเงินที่โอน งบประมาณบริการทางการแพทย์ที่เบิกจ่ายในลักษณะงบลงทุน ปีงบประมาณ 2569
วงเงินหน่วยบริการสังกัด สป.สธ. รายหน่วยบริการ จังหวัดอุดรธานี

ตามหนังสือที่ อด00033.002 / 2146 ลงวันที่ 23 มีนาคม 2569

อ้างอิง หนังสือที่ สปสช. 9.38/ว.1558 ลงวันที่ 19 มีนาคม 2569

แม่ข่าย	จำนวนแผนฯ ทุกวงเงิน	รวมเงินทุกวงเงิน(บาท)	จำนวนแผนฯ ได้รับอนุมัติ วงเงินระดับเขต15%	จำนวนเงิน วงเงินระดับเขต15% (บาท)	จำนวนแผนฯ ได้รับอนุมัติ วงเงินระดับจังหวัด 20%	จำนวนเงิน วงเงินระดับจังหวัด 20% (บาท)	จำนวนแผนฯ ได้รับอนุมัติ วงเงินระดับหน่วยบริการ 65%	จำนวนเงิน วงเงินระดับหน่วยบริการ 65% (บาท)
10671-รพ.อุดรธานี	102	48,736,682.05	1	450,000.00	13	10,135,000.00	88	38,151,682.05
11013-รพ.กุดจับ	50	4,565,391.50			6	1,449,000.00	44	3,116,391.50
11014-รพ.หนองวัวซอ	42	4,087,193.72			14	1,353,000.00	28	2,734,193.72
11015-รพ.กุมภวาปี	73	12,043,391.32			4	2,300,000.00	69	9,743,391.32
11016-รพ.ห้วยเก็ง	3	192,809.35			1	11,800.00	2	181,009.35
11017-รพ.โนนสะอาด	46	4,561,876.43	2	1,500,000.00	7	880,000.00	37	2,181,876.43
11018-รพ.หนองหาน	64	11,462,976.87	2	3,000,000.00	3	1,669,000.00	59	6,793,976.87
11019-รพ.ทุ่งฝน	31	1,784,989.87			4	366,000.00	27	1,418,989.87
11020-รพ.ไชยวาน	13	2,111,639.59			2	496,856.37	11	1,614,783.22
11021-รพ.ศรีธาตุ	23	3,027,938.84	1	500,000.00	4	470,000.00	18	2,057,938.84
11022-รพ.วังสามหมอ	43	5,815,202.75	2	1,500,000.00	10	1,597,700.00	31	2,717,502.75
11023-รพ.บ้านผือ	60	8,294,832.99			4	2,301,900.00	56	5,992,932.99
11024-รพ.น้ำโสม	36	3,409,114.61			5	580,000.00	31	2,829,114.61
11025-รพ.เพ็ญ	71	10,499,254.87	3	2,500,000.00	5	2,545,000.00	63	5,454,254.87
11026-รพ.สร้างคอม	9	2,426,933.61	1	500,000.00	3	546,721.97	5	1,380,211.64
11027-รพ.หนองแสง	7	2,727,939.94			6	1,450,000.00	1	1,277,939.94
11028-รพ.นาแก	17	2,017,508.60			3	509,000.00	14	1,508,508.60
11029-รพ.พิบูลย์รักษ์	33	2,273,532.61	1	500,000.00	3	500,000.00	29	1,273,532.61
11446-รพ.ร.บ้านดุง	13	7,745,645.17	1	250,000.00	2	550,000.00	10	6,945,645.17
25058-รพ.กุแก้ว	25	1,584,246.22			5	450,000.00	20	1,134,246.22
25059-รพ.ประจักษ์ศิลปาคม	6	1,640,057.06			4	500,000.00	2	1,140,057.06
รวม	767	141,009,157.97	14	10,700,000.00	108	30,660,978.34	645	99,648,179.63

ขอให้หน่วยบริการดำเนินการจัดซื้อ-จัดจ้าง ตามแผนฯที่ได้รับการอนุมัติ ดังนี้

1. ขอความร่วมมือดำเนินการก่อนนี้ผูกพันภายใน 3 เดือน นับจากวันที่ได้รับการอนุมัติแผนฯ และหลังจากได้รับการโอนงบประมาณ โดยเร่งรัดการเบิกจ่ายให้แล้วเสร็จภายในปีงบประมาณ
2. บันทึกรายงานข้อมูลการดำเนินการในwebsite สปสช. ที่ <https://ucapps.nhso.go.th/InvestmentBudget/production/>

การดำเนินงานงบค่าบริการทางการแพทย์ที่เบิกจ่ายในลักษณะงบลงทุน ปีงบประมาณ พ.ศ. 2569
ตามจำนวนรายการ **หน่วยงานในสังกัด สป.สธ. จังหวัดอุดรธานี**



สถานะการดำเนินงานตามจำนวนรายการ
หน่วยงานในสังกัด สป.สธ.

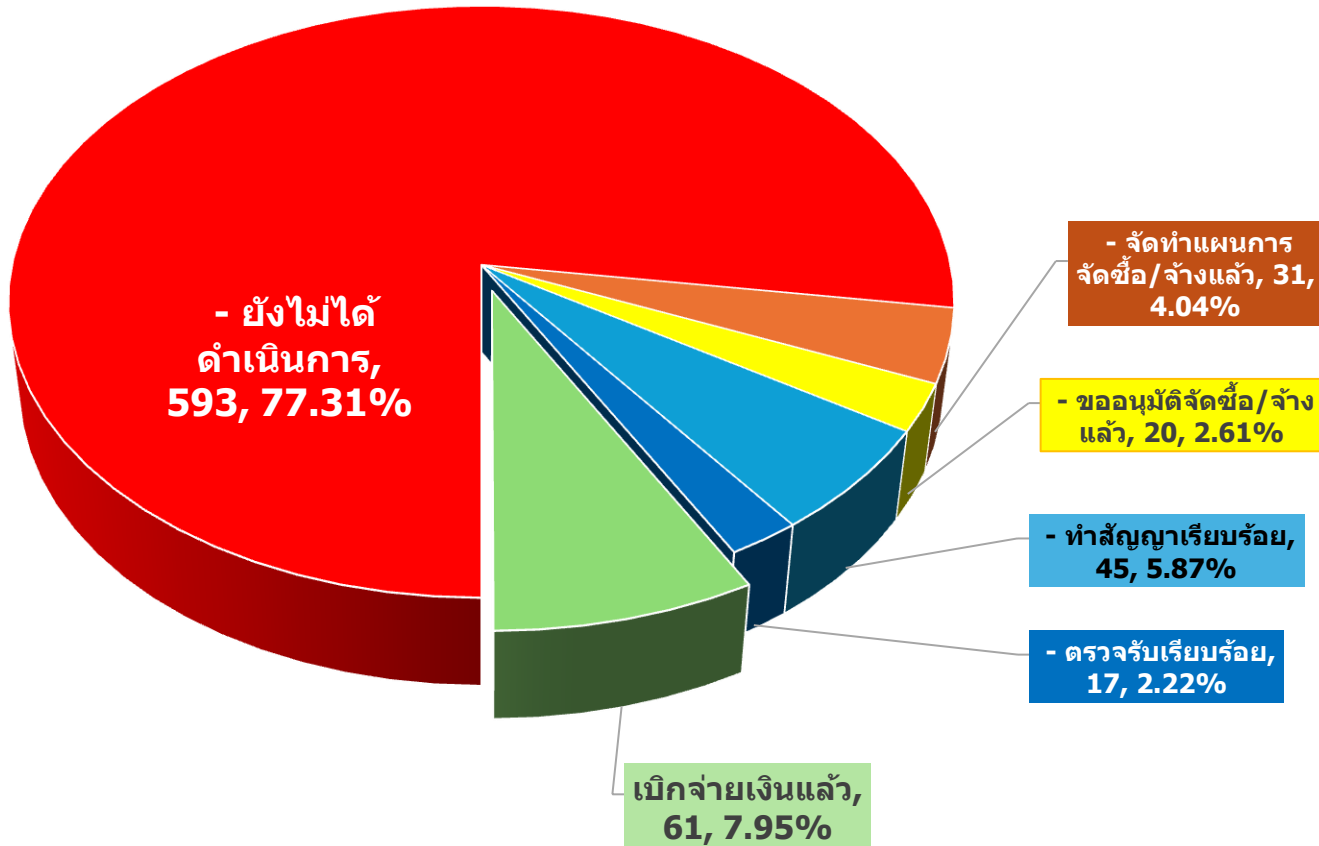

สถานะการดำเนินงานตามจำนวนรายการ
(แยกตามวงเงิน)

ในสังกัด สป.สธ.	รายการ	ร้อยละ
รายการทั้งหมด	767	100.00
- ยังไม่ได้ดำเนินการ	593	77.31
- จัดทำแผนการจัดซื้อ/จ้างแล้ว	31	4.04
- ขออนุมัติจัดซื้อ/จ้างแล้ว	20	2.61
- ทำสัญญาเรียบร้อยแล้ว	45	5.87
- ตรวจรับเรียบร้อยแล้ว	17	2.22
เบิกจ่ายเงินแล้ว	61	7.95

วงเงินหน่วยบริการสังกัดสป.สธ.(65%)	รายการ	ร้อยละ
รายการทั้งหมด	645	100.00
- ยังไม่ได้ดำเนินการ	504	78.14
- จัดทำแผนการจัดซื้อ/จ้างแล้ว	26	4.03
- ขออนุมัติจัดซื้อ/จ้างแล้ว	16	2.48
- ทำสัญญาเรียบร้อยแล้ว	38	5.89
- ตรวจรับเรียบร้อยแล้ว	10	1.55
เบิกจ่ายเงินแล้ว	51	7.91

วงเงินระดับจังหวัด(20%)	รายการ	ร้อยละ
รายการทั้งหมด	108	100.00
- ยังไม่ได้ดำเนินการ	79	73.15
- จัดทำแผนการจัดซื้อ/จ้างแล้ว	4	3.70
- ขออนุมัติจัดซื้อ/จ้างแล้ว	3	2.78
- ทำสัญญาเรียบร้อยแล้ว	6	5.56
- ตรวจรับเรียบร้อยแล้ว	6	5.56
เบิกจ่ายเงินแล้ว	10	9.26

วงเงินระดับเขต(15%)	รายการ	ร้อยละ
รายการทั้งหมด	14	100.00
- ยังไม่ได้ดำเนินการ	10	71.43
- จัดทำแผนการจัดซื้อ/จ้างแล้ว	1	7.14
- ขออนุมัติจัดซื้อ/จ้างแล้ว	1	7.14
- ทำสัญญาเรียบร้อยแล้ว	1	7.14
- ตรวจรับเรียบร้อยแล้ว	1	7.14
เบิกจ่ายเงินแล้ว	0	0.00

สถานะการเบิกจ่ายเงิน หน่วยงานในสังกัด สป.สธ.

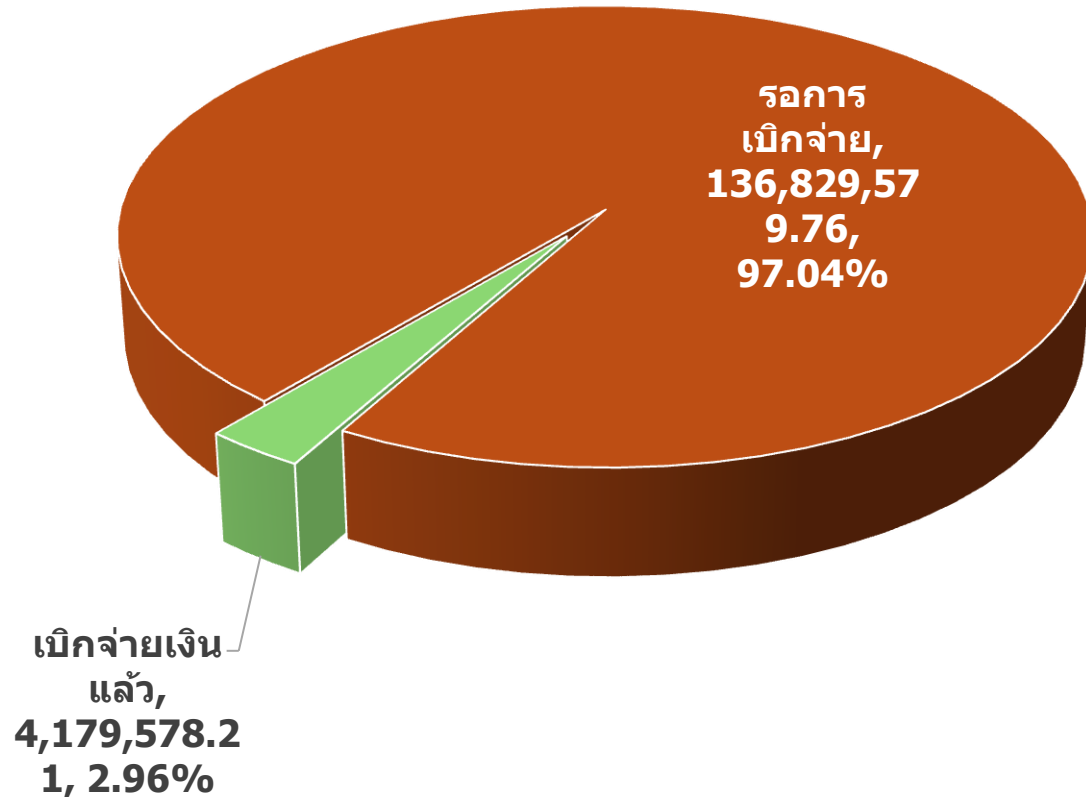

ประเภทแผน	งบประมาณตามแผน(บาท)	คิดร้อยละ
งบในสังกัด สป.สธ.ทั้งหมด	141,009,157.97	100.00
รอการเบิกจ่าย	136,829,579.76	97.04
เบิกจ่ายเงินแล้ว	4,179,578.21	2.96

ประเภทแผน	งบประมาณตามแผน(บาท)	คิดร้อยละ
งบ65%ทั้งหมด	99,648,179.63	100.00
รอการเบิกจ่าย	96,607,601.42	96.95
เบิกจ่ายเงินแล้ว	3,040,578.21	3.05

ประเภทแผน	งบประมาณตามแผน(บาท)	คิดร้อยละ
งบ20%ทั้งหมด	30,660,978.34	100.00
รอการเบิกจ่าย	29,521,978.34	96.29
เบิกจ่ายเงินแล้ว	1,139,000.00	3.71

ประเภทแผน	งบประมาณตามแผน(บาท)	คิดร้อยละ
งบ15%ทั้งหมด	10,700,000.00	100.00
รอการเบิกจ่าย	10,700,000.00	100.00
เบิกจ่ายเงินแล้ว	0.00	-

การเบิกจ่ายงบค่าบริการทางการแพทย์ที่เบิกจ่ายในลักษณะงบลงทุน ปีงบประมาณ พ.ศ. 2569

หน่วยงานในสังกัด สป.สธ. จังหวัดอุดรธานี

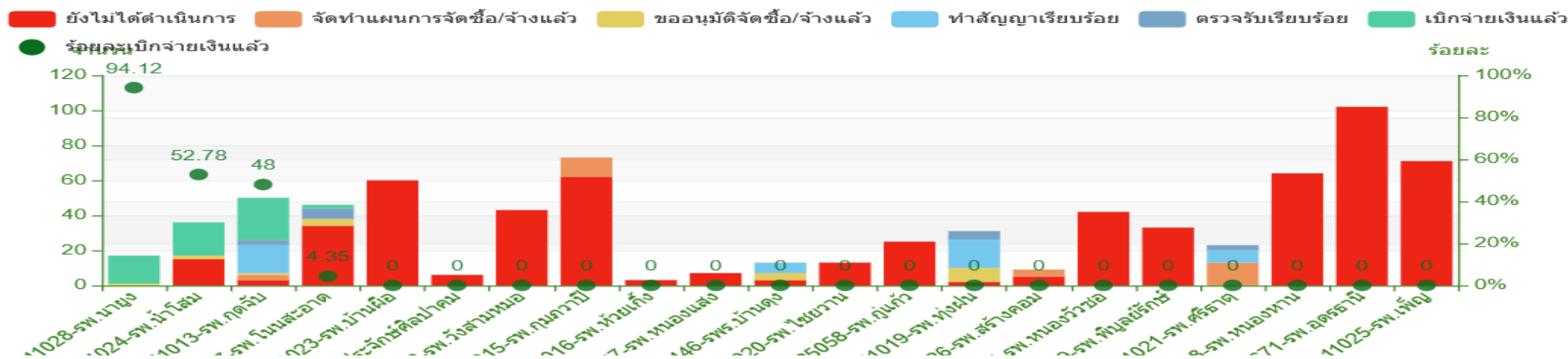

รหัสหน่วยงาน	ชื่อหน่วยงาน	วงเงินงบประมาณ	งบประมาณตามแผน	รายการ	ยังไม่ได้ดำเนินการ		จัดทำแผนการจัดซื้อ/จ้างแล้ว		ขออนุมัติจัดซื้อ/จ้างแล้ว		ทำสัญญาเรียบร้อยแล้ว		ตรวจรับเรียบร้อยแล้ว		เบิกจ่ายเงินแล้ว		งบที่เบิกจ่ายแล้ว	
					จำนวน	ร้อยละ	รายการ	ร้อยละ	รายการ	ร้อยละ	รายการ	ร้อยละ	รายการ	ร้อยละ	รายการ	ร้อยละ		
25059	รพ.ประจักษ์ศิลปาคม	1,640,057.06	1,640,057.06	6	6	100	0	0	0	0	0	0	0	0	0	0	0	0
10671	รพ.อุดรธานี	48,736,682.05	48,736,682.05	102	102	100	0	0	0	0	0	0	0	0	0	0	0	0
25058	รพ.กู่แก้ว	1,584,246.22	1,584,246.22	25	25	100	0	0	0	0	0	0	0	0	0	0	0	0
11025	รพ.เพ็ญ	10,499,254.87	10,499,254.87	71	71	100	0	0	0	0	0	0	0	0	0	0	0	0
11027	รพ.หนองแสง	2,727,939.94	2,727,939.94	7	7	100	0	0	0	0	0	0	0	0	0	0	0	0
11029	รพ.พิบูลย์รักษ์	2,273,532.61	2,273,532.61	33	33	100	0	0	0	0	0	0	0	0	0	0	0	0
11020	รพ.ไชยวาน	2,111,639.59	2,111,639.59	13	13	100	0	0	0	0	0	0	0	0	0	0	0	0
11015	รพ.กุมภวาปี	12,043,391.32	12,043,391.32	73	62	84.93	11	15.07	0	0	0	0	0	0	0	0	0	0
11021	รพ.ศรีธาตุ	3,027,938.84	3,027,938.84	23	0	0	13	56.52	0	0	0	7	30.43	3	13.04	0	0	0
11016	รพ.ห้วยแก้ง	192,809.35	192,809.35	3	3	100	0	0	0	0	0	0	0	0	0	0	0	0
11018	รพ.หนองหาน	11,462,976.87	11,462,976.87	64	64	100	0	0	0	0	0	0	0	0	0	0	0	0
11028	รพ.นาแก	2,017,508.60	2,017,508.60	17	0	0	0	0	1	5.88	0	0	0	0	0	16	94.12	1,082,508.60
11013	รพ.กุดจับ	4,565,391.50	4,565,391.50	50	3	6	3	6	1	2	16	32	3	6	24	48	812,500.00	
11446	รพ.บ้านดุง	7,745,645.17	7,745,645.17	13	3	23.08	0	0	4	30.77	6	46.15	0	0	0	0	0	0
11014	รพ.หนองวัวซอ	4,087,193.72	4,087,193.72	42	42	100	0	0	0	0	0	0	0	0	0	0	0	0
11017	รพ.โนนสะอาด	4,561,876.43	4,561,876.43	46	34	73.91	0	0	4	8.7	0	0	6	13.04	2	4.35	704,877.00	
11019	รพ.ทุ่งฝน	1,784,989.87	1,784,989.87	31	2	6.45	0	0	8	25.81	16	51.61	5	16.13	0	0	0	0
11024	รพ.น้ำโสม	3,409,114.61	3,409,114.61	36	15	41.67	0	0	2	5.56	0	0	0	0	19	52.78	1,579,692.61	
11026	รพ.สร้างคอม	2,426,933.61	2,426,933.61	9	5	55.56	4	44.44	0	0	0	0	0	0	0	0	0	0
11022	รพ.วังสามหมอ	5,815,202.75	5,815,202.75	43	43	100	0	0	0	0	0	0	0	0	0	0	0	0
11023	รพ.บ้านผือ	8,294,832.99	8,294,832.99	60	60	100	0	0	0	0	0	0	0	0	0	0	0	0
รวม		141,009,157.97	141,009,157.97	767	593	77.31	31	4.04	20	2.61	45	5.87	17	2.22	61	7.95	4,179,578.21	

การเบิกจ่ายงบค่าบริการทางการแพทย์ที่เบิกจ่ายในลักษณะงบลงทุน ปีงบประมาณ พ.ศ. 2569

วงเงินหน่วยบริการสังกัด สป.สธ. จังหวัดอุดรธานี

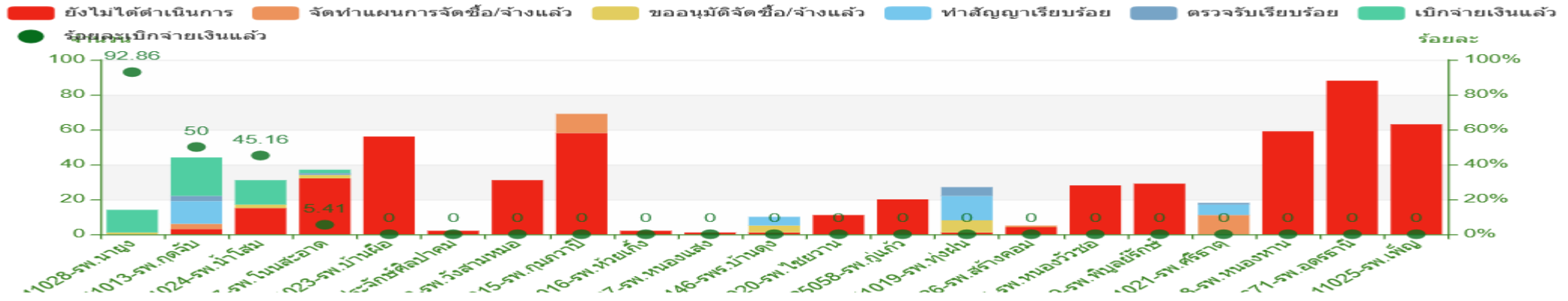

รหัสหน่วยงาน	ชื่อหน่วยงาน	วงเงินงบประมาณ	งบประมาณตามแผน	รายการ	ยังไม่ได้ดำเนินการ		จัดทำแผนการจัดซื้อ/จ้างแล้ว		ขออนุมัติจัดซื้อ/จ้างแล้ว		ทำสัญญาเรียบร้อยแล้ว		ตรวจสอบเรียบร้อยแล้ว		เบิกจ่ายเงินแล้ว		งบที่เบิกจ่ายแล้ว
					จำนวน	ร้อยละ	รายการ	ร้อยละ	รายการ	ร้อยละ	รายการ	ร้อยละ	รายการ	ร้อยละ	รายการ	ร้อยละ	
10671	รพ.อุดรธานี	38,151,682.05	38,151,682.05	88	88	100	0	0	0	0	0	0	0	0	0	0	0
25059	รพ.ประจักษ์ศิลปาคม	1,140,057.06	1,140,057.06	2	2	100	0	0	0	0	0	0	0	0	0	0	0
25058	รพ.คูแก้ว	1,134,246.22	1,134,246.22	20	20	100	0	0	0	0	0	0	0	0	0	0	0
11025	รพ.เพ็ญ	5,454,254.87	5,454,254.87	63	63	100	0	0	0	0	0	0	0	0	0	0	0
11027	รพ.หนองแสง	1,277,939.94	1,277,939.94	1	1	100	0	0	0	0	0	0	0	0	0	0	0
11029	รพ.พิบูลย์รักษ์	1,273,532.61	1,273,532.61	29	29	100	0	0	0	0	0	0	0	0	0	0	0
11015	รพ.กุมภวาปี	9,743,391.32	9,743,391.32	69	58	84.06	11	15.94	0	0	0	0	0	0	0	0	0
11020	รพ.ไชยวาน	1,614,783.22	1,614,783.22	11	11	100	0	0	0	0	0	0	0	0	0	0	0
11021	รพ.ศรีธาตุ	2,057,938.84	2,057,938.84	18	0	0	11	61.11	0	0	6	33.33	1	5.56	0	0	0
11446	รพ.บ้านดุง	6,945,645.17	6,945,645.17	10	1	10	0	0	4	40	5	50	0	0	0	0	0
11013	รพ.กุดจับ	3,116,391.50	3,116,391.50	44	3	6.82	3	6.82	0	0	13	29.55	3	6.82	22	50	762,500.00
11016	รพ.ห้วยแก้ง	181,009.35	181,009.35	2	2	100	0	0	0	0	0	0	0	0	0	0	0
11018	รพ.หนองหาน	6,793,976.87	6,793,976.87	59	59	100	0	0	0	0	0	0	0	0	0	0	0
11028	รพ.นาแก	1,508,508.60	1,508,508.60	14	0	0	0	0	1	7.14	0	0	0	0	13	92.86	573,508.60
11014	รพ.หนองวัวซอ	2,734,193.72	2,734,193.72	28	28	100	0	0	0	0	0	0	0	0	0	0	0
11017	รพ.โนนสะอาด	2,181,876.43	2,181,876.43	37	32	86.49	0	0	2	5.41	0	0	1	2.7	2	5.41	704,877.00
11019	รพ.ทุ่งฝน	1,418,989.87	1,418,989.87	27	1	3.7	0	0	7	25.93	14	51.85	5	18.52	0	0	0
11024	รพ.น้ำโสม	2,829,114.61	2,829,114.61	31	15	48.39	0	0	2	6.45	0	0	0	0	14	45.16	999,692.61
11022	รพ.วังสามหมอ	2,717,502.75	2,717,502.75	31	31	100	0	0	0	0	0	0	0	0	0	0	0
11026	รพ.สร้างคอม	1,380,211.64	1,380,211.64	5	4	80	1	20	0	0	0	0	0	0	0	0	0
11023	รพ.บ้านผือ	5,992,932.99	5,992,932.99	56	56	100	0	0	0	0	0	0	0	0	0	0	0
รวม		99,648,179.63	99,648,179.63	645	504	78.14	26	4.03	16	2.48	38	5.89	10	1.55	51	7.91	3,040,578.21

การเบิกจ่ายงบค่าบริการทางการแพทย์ที่เบิกจ่ายในลักษณะงบลงทุน ปีงบประมาณ พ.ศ. 2569

วงเงินระดับจังหวัด จังหวัดอุดรธานี

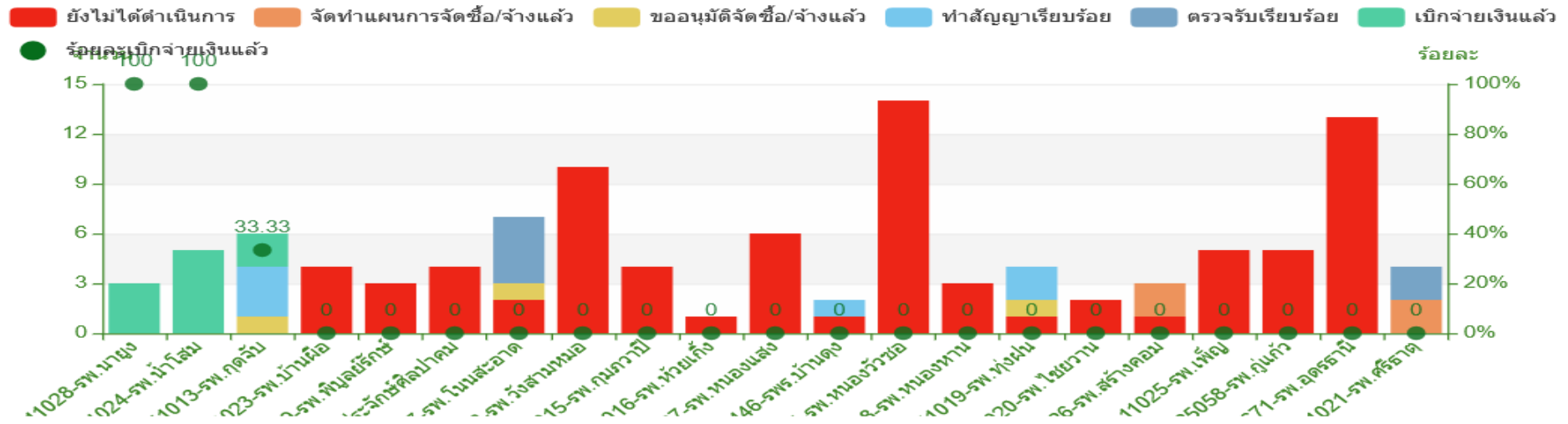

รหัสหน่วยงาน	ชื่อหน่วยงาน	วงเงินงบประมาณ	งบประมาณตามแผน	รายการ	ยังไม่ได้ดำเนินการ		จัดทำแผนการจัดซื้อ/จ้างแล้ว		ขออนุมัติจัดซื้อ/จ้างแล้ว		ทำสัญญาเรียบร้อยแล้ว		ตรวจสอบเรียบร้อยแล้ว		เบิกจ่ายเงินแล้ว		งบที่เบิกจ่ายแล้ว	
					จำนวน	ร้อยละ	รายการ	ร้อยละ	รายการ	ร้อยละ	รายการ	ร้อยละ	รายการ	ร้อยละ	รายการ	ร้อยละ		
10671	รพ.อุดรธานี	10,135,000.00	10,135,000.00	13	13	100	0	0	0	0	0	0	0	0	0	0	0	0
25059	รพ.ประจักษ์ศิลปาคม	500,000.00	500,000.00	4	4	100	0	0	0	0	0	0	0	0	0	0	0	0
25058	รพ.กุแก้ว	450,000.00	450,000.00	5	5	100	0	0	0	0	0	0	0	0	0	0	0	0
11025	รพ.เพ็ญ	2,545,000.00	2,545,000.00	5	5	100	0	0	0	0	0	0	0	0	0	0	0	0
11027	รพ.หนองแสง	1,450,000.00	1,450,000.00	6	6	100	0	0	0	0	0	0	0	0	0	0	0	0
11029	รพ.พินิจโยธา	500,000.00	500,000.00	3	3	100	0	0	0	0	0	0	0	0	0	0	0	0
11015	รพ.กุมภวาปี	2,300,000.00	2,300,000.00	4	4	100	0	0	0	0	0	0	0	0	0	0	0	0
11020	รพ.ไชยวาน	496,856.37	496,856.37	2	2	100	0	0	0	0	0	0	0	0	0	0	0	0
11021	รพ.ศรีธาตุ	470,000.00	470,000.00	4	0	0	2	50	0	0	0	0	0	2	50	0	0	0
11446	รพ.บ้านดุง	550,000.00	550,000.00	2	1	50	0	0	0	0	0	0	1	50	0	0	0	0
11013	รพ.กุดจับ	1,449,000.00	1,449,000.00	6	0	0	0	0	0	1	16.67	3	50	0	0	2	33.33	50,000.00
11016	รพ.ห้วยแก้ง	11,800.00	11,800.00	1	1	100	0	0	0	0	0	0	0	0	0	0	0	0
11018	รพ.หนองหาน	1,669,000.00	1,669,000.00	3	3	100	0	0	0	0	0	0	0	0	0	0	0	0
11028	รพ.นาแก	509,000.00	509,000.00	3	0	0	0	0	0	0	0	0	0	0	0	3	100	509,000.00
11014	รพ.หนองวัวซอ	1,353,000.00	1,353,000.00	14	14	100	0	0	0	0	0	0	0	0	0	0	0	0
11017	รพ.โนนสะอาด	880,000.00	880,000.00	7	2	28.57	0	0	1	14.29	0	0	4	57.14	0	0	0	0
11019	รพ.ทุ่งฝน	366,000.00	366,000.00	4	1	25	0	0	1	25	2	50	0	0	0	0	0	0
11024	รพ.น้ำโสม	580,000.00	580,000.00	5	0	0	0	0	0	0	0	0	0	0	0	5	100	580,000.00
11022	รพ.วังสามหมอ	1,597,700.00	1,597,700.00	10	10	100	0	0	0	0	0	0	0	0	0	0	0	0
11026	รพ.สร้างคอม	546,721.97	546,721.97	3	1	33.33	2	66.67	0	0	0	0	0	0	0	0	0	0
11023	รพ.บ้านผือ	2,301,900.00	2,301,900.00	4	4	100	0	0	0	0	0	0	0	0	0	0	0	0
รวม		30,660,978.34	30,660,978.34	108	79	73.15	4	3.7	3	2.78	6	5.56	6	5.56	10	9.26	1,139,000.00	

การเบิกจ่ายงบค่าบริการทางการแพทย์ที่เบิกจ่ายในลักษณะงบลงทุน ปีงบประมาณ พ.ศ. 2569

วงเงินระดับเขต จังหวัดอุดรธานี

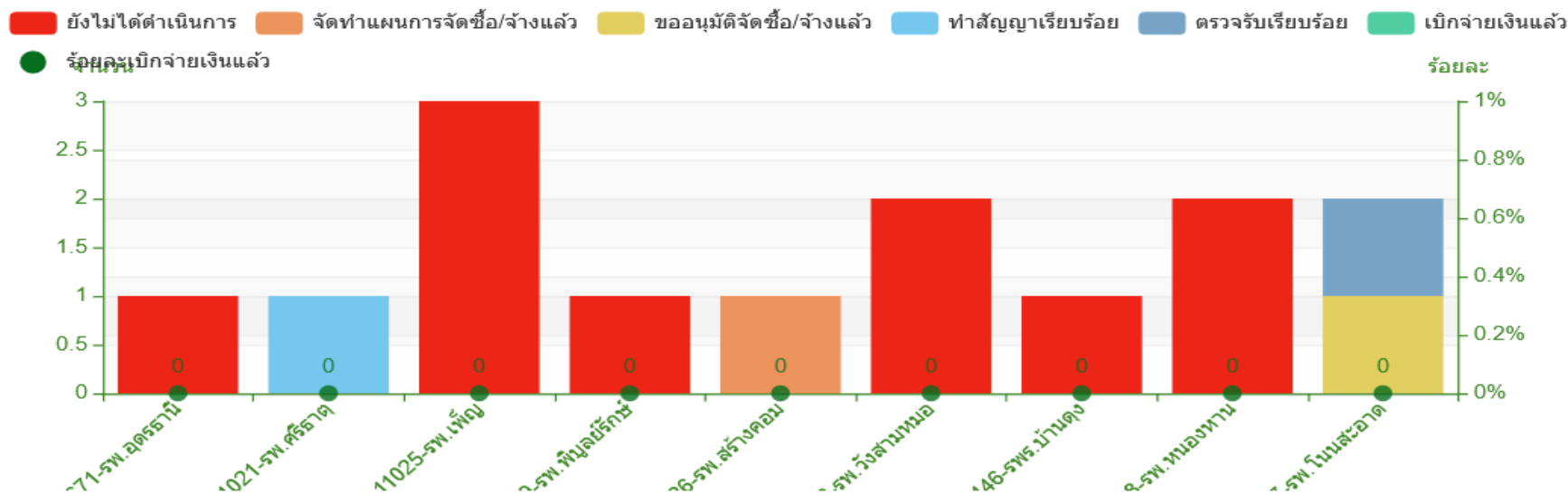

รหัสหน่วยงาน	ชื่อหน่วยงาน	วงเงินงบประมาณ	งบประมาณตามแผน	รายการ	ยังไม่ได้ดำเนินการ		จัดทำแผนการจัดซื้อ/จ้างแล้ว		ขออนุมัติจัดซื้อ/จ้างแล้ว		ทำสัญญาเรียบร้อยแล้ว		ตรวจสอบเรียบร้อยแล้ว		เบิกจ่ายเงินแล้ว		งบที่เบิกจ่ายแล้ว
					จำนวน	ร้อยละ	รายการ	ร้อยละ	รายการ	ร้อยละ	รายการ	ร้อยละ	รายการ	ร้อยละ	รายการ	ร้อยละ	
10671	รพ.อุดรธานี	450,000.00	450,000.00	1	1	100	0	0	0	0	0	0	0	0	0	0	0
11029	รพ.พิบูลย์รักษ์	500,000.00	500,000.00	1	1	100	0	0	0	0	0	0	0	0	0	0	0
11025	รพ.เพ็ญ	2,500,000.00	2,500,000.00	3	3	100	0	0	0	0	0	0	0	0	0	0	0
11021	รพ.ศรีธาตุ	500,000.00	500,000.00	1	0	0	0	0	0	0	1	100	0	0	0	0	0
11018	รพ.หนองหาน	3,000,000.00	3,000,000.00	2	2	100	0	0	0	0	0	0	0	0	0	0	0
11446	รพ.บ้านดุง	250,000.00	250,000.00	1	1	100	0	0	0	0	0	0	0	0	0	0	0
11017	รพ.โนนสะอาด	1,500,000.00	1,500,000.00	2	0	0	0	0	1	50	0	0	1	50	0	0	0
11022	รพ.วังสามหมอ	1,500,000.00	1,500,000.00	2	2	100	0	0	0	0	0	0	0	0	0	0	0
11026	รพ.สร้างคอม	500,000.00	500,000.00	1	0	0	1	100	0	0	0	0	0	0	0	0	0
รวม		10,700,000.00	10,700,000.00	14	10	71.43	1	7.14	1	7.14	1	7.14	1	7.14	0	0	0



Thank You