

การบริหารงบประมาณ ประจำปีงบประมาณ พ.ศ. 2568



เป้าหมายการเบิกจ่ายเงินงบประมาณและการใช้จ่ายภาครัฐประจำปี งบประมาณ พ.ศ. 2568 (จำแนกรายไตรมาส)

ไตรมาส	ภาพรวม		รายจ่ายประจำ		รายจ่ายลงทุน	
	เบิกจ่าย	ใช้จ่าย	เบิกจ่าย	ใช้จ่าย	เบิกจ่าย	ใช้จ่าย
ไตรมาส 1 (ต.ค 67 - ธ.ค.67)	27	37	35	36	17	39
ไตรมาส 2 (ม.ค 68 - มี.ค.68)	53	61	57	58	35	66
ไตรมาส 3 (เม.ย 68 - มิ.ย.68)	75	80	80	81	54	77
ไตรมาส 4 (ก.ค. 68 - ก.ย.68)	94	100	98	100	80	100

• **สรุปการเบิกจ่ายงบประมาณภาพรวม ไตรมาส 1-4**
สำนักงานสาธารณสุขจังหวัดอุดรธานี ประจำปีงบประมาณ พ.ศ. 2568

ลำดับที่	รายการ	งบประมาณ	เบิกจ่าย	ร้อยละ การเบิกจ่าย
1	งบดำเนินงาน/งบเบิกแทนกัน/งบอุดหนุน/ รายจ่ายอื่นๆ	129,042,981.00	86,604,730.44	67.11
2	งบลงทุน	97,692,076.06	97,692,076.06	100.00
	รวม	226,735,057.06	184,296,806.50	81.28

แหล่งข้อมูล : รายงานการเงิน ณ 30 พฤษภาคม 2568



งบดำเนินงาน สสจ.อุดรธานี ไตรมาสที่ 1-4/2568

ลำดับที่	รายการ	ได้รับจัดสรร	เบิกจ่าย	คงเหลือ	ร้อยละการเบิกจ่าย
1	งปม.ตามกลุ่มงาน/หน่วยงาน สสจ.อุดรธานี	14,934,044.00	13,373,532.04	1,560,511.96	89.55
2	งบประมาณขั้นต้นต่ำ (เงินไม่ทำเวชฯ/ประกันสังคม/ค่าสาธารณูปโภค/ขั้นสูตร)	4,436,942.00	2,773,463.13	1,663,478.87	62.51
3	ค่าตอบแทนกำลังคนด้านสาธารณสุข (ค่าตอบแทนเบี่ยเลี้ยงเหมาจ่าย)	59,672,885.00	42,050,254.00	17,622,631.00	70.47
4	ค่าตอบแทน พ.ต.ส.	49,290,000.00	27,988,473.72	21,301,526.28	56.78
5	งบเบิกแทนกัน	86,130.00	64,298.00	21,832.00	74.65
6	งบอุดหนุน	210,000.00	136000	74,000.00	64.76
7	งบรายจ่ายอื่น	412,980.00	218709.55	194,270.45	52.96
	รวม	129,042,981.00	86,604,730.44	42,438,250.56	67.11

แหล่งข้อมูล : รายงานการเงิน ณ 30 พฤษภาคม 2568

สรุปการเบิกจ่ายงบประมาณงบลงทุน ปีงบประมาณ 2568 ไตรมาส 1-4

ลำดับ	หมวดเงิน	ได้รับจัดสรร	เบิกจ่าย	ร้อยละการเบิกจ่าย
1	ครุภัณฑ์	19,997,470.00	19,997,470.00	100.00
2	สิ่งก่อสร้าง	74,689,499.00	74,689,499.00	100.00
3	ชดเชยค่างานก่อสร้าง(ค่า K)	3,005,107.06	3,005,107.06	100.00
	รวม	97,692,076.06	97,692,076.06	100.00

แหล่งข้อมูล : รายงานการเงิน ณ 30 พฤษภาคม 2568



สรุปการเบิกจ่ายงบ Fix cost สสอ. ปี 2568 งวดที่ 2

ลำดับ	หน่วยงาน	จัดสรร (บาท)	เบิกจ่าย(ใบสำคัญ) (บาท)	คงเหลือ (บาท)	ร้อยละ การเบิกจ่าย
1	สสอ.เมือง	5,000.00	5,000.00	-	100.00
2	สสอ.เพ็ญ	4,000.00	-	4,000.00	-
3	สสอ.กุ่มภวาปี	4,000.00	-	4,000.00	-
4	สสอ.บ้านดุง	4,000.00	4,000.00	-	100.00
5	สสอ.บ้านผือ	4,000.00	3,500.00	500.00	87.50
6	สสอ.หนองหาน	4,000.00	-	4,000.00	-
7	สสอ.น้ำโสม	3,000.00	1,229.71	1,770.29	40.99
8	สสอ.หนองวัวซอ	3,000.00	3,000.00	-	100.00
9	สสอ.วังสามหมอ	3,000.00	3,000.00	-	100.00
10	สสอ.กุฉีชัย	3,000.00	2,352.05	647.95	78.40

แหล่งข้อมูล : รายงานการเงิน ณ 30 พฤษภาคม 2568

- แจ่งจัดสรรตามหนังสือ ที่ อด 0033.002/3109 ลงวันที่ 24 เมษายน 2568
- ให้จัดทำแผนคำขอฯ ส่งภายในวันที่ 9 พ.ค.68 และเบิกจ่ายให้แล้วเสร็จภายใน 30 มิ.ย.68



สรุปการเบิกจ่ายงบ Fix cost สสอ. ปี 2568 งวดที่ 2 (ต่อ)

ลำดับที่ ลำดับ	หน่วยงาน	จัดสรร (บาท)	เบิกจ่าย(ใบสำคัญ) (บาท)	คงเหลือ (บาท)	ร้อยละ การเบิกจ่าย
11	สสอ.ทุ่งฝน	3,000.00	-	3,000.00	-
12	สสอ.ไชยวาน	3,000.00	-	3,000.00	-
13	สสอ.ศรีธาตุ	3,000.00	-	3,000.00	-
14	สสอ.โนนสะอาด	3,000.00	-	3,000.00	-
15	สสอ.สร้างคอม	3,000.00	-	3,000.00	-
16	สสอ.พิบูลรักษ์	3,000.00	-	3,000.00	-
17	สสอ.หนองแสง	3,000.00	2,000.00	1,000.00	66.67
18	สสอ.นาขาม	3,000.00	-	3,000.00	-
19	สสอ.กู่แก้ว	3,000.00	-	3,000.00	-
20	สสอ.ประจักษ์	3,000.00	1,764.29	1,235.71	58.81
รวมทั้งสิ้น		67,000.00	25,846.05	41,153.95	38.58

แหล่งข้อมูล : รายงานการเงิน ณ 30 พฤษภาคม 2568

- แจ้งจัดสรรตามหนังสือ ที่ อด 0033.002/3109 ลงวันที่ 24 เมษายน 2568
- ให้จัดทำแผนคำขอฯ ส่งภายในวันที่ 9 พ.ค.68 และเบิกจ่ายให้แล้วเสร็จภายใน 30 มิ.ย.68



งบค่าบริการทางการแพทย์ที่เบิกจ่ายในลักษณะงบลงทุน (งบค่าเสื่อม)

ปีงบประมาณ 2567

จังหวัดอุดรธานี

ข้อมูล ณ 30 พฤษภาคม 2568

ความก้าวหน้าการเบิกจ่ายงบค่าบริการทางการแพทย์ที่เบิกจ่ายในลักษณะงบลงทุน ปีงบประมาณ พ.ศ. 2567 **หน่วยงานในสังกัด สป.สธ. จังหวัดอุดรธานี**



ในสังกัด สป.สธ.

- ยังไม่ได้ดำเนินการ
- ทำแผนการจัดซื้อจัดจ้างแล้ว
- ขออนุมัติจัดซื้อ/จ้างแล้ว
- ทำสัญญาแล้ว
- ตรวจรับแล้ว
- เบิกจ่ายเงินแล้ว

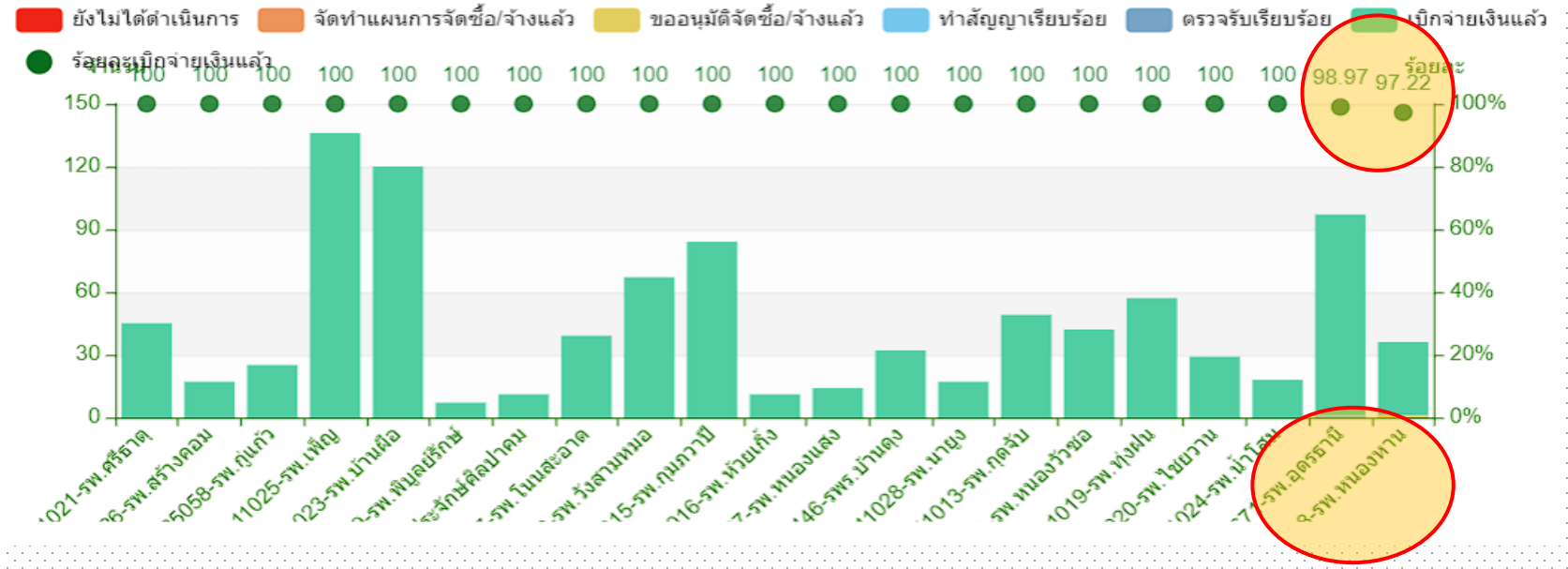

ในสังกัด สป.สธ.	รายการ	ร้อยละ	งบประมาณตามแผน (บาท)
รายการทั้งหมด	953	100.00	152,357,970.55
- ยังไม่ได้ดำเนินการ	0	0.00	
- จัดทำแผนการจัดซื้อ/จ้างแล้ว	0	0.00	
- ขออนุมัติจัดซื้อ/จ้างแล้ว	1	0.10	1,372,763.74
- ทำสัญญาเรียบร้อยแล้ว	1	0.10	
- ตรวจรับเรียบร้อยแล้ว	0	0.00	
เบิกจ่ายเงินแล้ว	951	99.79	150,985,206.81

ความก้าวหน้าการเบิกจ่ายงบค่าบริการทางการแพทย์ที่เบิกจ่ายในลักษณะงบลงทุน
ปีงบประมาณ พ.ศ. 2567 หน่วยงานในสังกัด สป.สธ. จังหวัดอุดรธานี



รหัสหน่วยงาน	ชื่อหน่วยงาน	วงเงินงบประมาณ	งบประมาณตามแผน	รายการ	ยังไม่ได้ดำเนินการ		จัดทำแผนการจัดซื้อ/จ้างแล้ว		ขออนุมัติจัดซื้อ/จ้างแล้ว		ทำสัญญาเรียบร้อยแล้ว		ตรวจรับเรียบร้อยแล้ว		เบิกจ่ายเงินแล้ว	
					จำนวน	ร้อยละ	รายการ	ร้อยละ	รายการ	ร้อยละ	รายการ	ร้อยละ	รายการ	ร้อยละ	รายการ	ร้อยละ
10671	รพ.อุดรธานี	45,668,922.27	45,668,922.27	97	0	0	0	0	0	0	1	1.03	0	0	96	98.97
25059	รพ.ประจักษ์ศิลปาคม	1,966,432.59	1,966,432.59	11	0	0	0	0	0	0	0	0	0	0	11	100
25058	รพ.กุแก้ว	1,994,677.35	1,994,677.35	25	0	0	0	0	0	0	0	0	0	0	25	100
11025	รพ.เพ็ญ	12,979,318.15	12,979,318.15	136	0	0	0	0	0	0	0	0	0	0	136	100
11027	รพ.หนองแสง	1,999,821.45	1,999,821.45	14	0	0	0	0	0	0	0	0	0	0	14	100
11029	รพ.พิบูลย์รักษ์	4,366,497.89	4,366,497.89	7	0	0	0	0	0	0	0	0	0	0	7	100
11015	รพ.กุมภวาปี	10,565,321.07	10,565,321.07	84	0	0	0	0	0	0	0	0	0	0	84	100
11020	รพ.ไชยวาน	3,102,004.79	3,102,004.79	29	0	0	0	0	0	0	0	0	0	0	29	100
11021	รพ.ศรีธาตุ	4,383,162.78	4,383,162.78	45	0	0	0	0	0	0	0	0	0	0	45	100
11013	รพ.กุดจับ	5,273,889.21	5,273,889.21	49	0	0	0	0	0	0	0	0	0	0	49	100
11028	รพ.นายาง	3,934,441.70	3,934,441.70	17	0	0	0	0	0	0	0	0	0	0	17	100
11016	รพ.ห้วยเก็ง	544,996.62	544,996.62	11	0	0	0	0	0	0	0	0	0	0	11	100
11018	รพ.หนองหาน	11,086,236.84	11,086,236.84	36	0	0	0	0	1	2.78	0	0	0	0	35	97.22
11446	รพร.บ้านดง	10,164,701.61	10,164,701.61	32	0	0	0	0	0	0	0	0	0	0	32	100
11024	รพ.น้ำโสม	5,749,392.00	5,749,392.00	18	0	0	0	0	0	0	0	0	0	0	18	100
11014	รพ.หนองวัวซอ	4,926,299.48	4,926,299.48	42	0	0	0	0	0	0	0	0	0	0	42	100
11017	รพ.โนนสะอาด	3,472,362.31	3,472,362.31	39	0	0	0	0	0	0	0	0	0	0	39	100
11019	รพ.ทุ่งฝน	2,860,457.04	2,860,457.04	57	0	0	0	0	0	0	0	0	0	0	57	100
11022	รพ.วังสามหมอ	4,762,827.39	4,762,827.39	67	0	0	0	0	0	0	0	0	0	0	67	100
11026	รพ.สร้างคอม	2,647,011.52	2,647,011.52	17	0	0	0	0	0	0	0	0	0	0	17	100
11023	รพ.บ้านผือ	9,909,196.49	9,909,196.49	120	0	0	0	0	0	0	0	0	0	0	120	100
รวม		152,357,970.55	152,357,970.55	953	0	0	0	0	1	0.1	1	0.1	0	0	951	99.8

ความก้าวหน้าการเบิกจ่ายงบค่าบริการทางการแพทย์ที่เบิกจ่ายในลักษณะงบลงทุน
ปีงบประมาณ พ.ศ. 2567 **หน่วยงานในสังกัด สป.สธ. จังหวัดอุดรธานี**



หน่วยบริการ ลูกข่าย	ประเภทแผน	รายการ	จำนวน	งบค่าเสื่อม UC	สมทบ เงินบำรุง	รวมเงิน	สถานะการ ดำเนินงาน	หมายเหตุการดำเนินการ
10671-รพ. อุดรธานี	วงเงินหน่วยบริการ สังกัดสป.สธ.	ชุดเครื่องมือผ่าตัดสมองพื้นฐาน	1	600,000.00	-	600,000.00	3-ทำสัญญา เรียบร้อยแล้ว	
11018-รพ. หนองหาน	วงเงินระดับจังหวัด	เครื่องซักผ้า แบบอุตสาหกรรม ขนาด 125 ปอนด์	1	772,763.74	32,236.26	805,000.00	2-ขออนุมัติ จัดซื้อ/จ้างแล้ว	ประกาศประกวดราคาอิเล็กทรอนิกส์ (e-bidding) ครั้งที่ 2 อยู่ในขั้นตอนส่งเรื่อง อุทธรณ์ไปที่กรมบัญชีกลาง เพื่อพิจารณา เนื่องจากบริษัทฯ เข้าอุทธรณ์ (อยู่ระหว่าง การพิจารณา-->ขอขยายระยะเวลาถึง 31 ธันวาคม 2568)

การเบิกจ่ายงบค่าบริการทางการแพทย์ที่เบิกจ่ายในลักษณะงบลงทุน วงเงินหน่วยบริการสังกัด สป.สธ. (70%) ปีงบประมาณ 2567



วงเงินหน่วยบริการสังกัดสป.สธ.

- ยังไม่ได้ดำเนินการ
- ทำแผนการจัดซื้อจัดจ้างแล้ว
- ขออนุมัติจัดซื้อจัดจ้าง
- ทำสัญญาแล้ว
- ตรวจรับแล้ว
- เบิกจ่ายเงินแล้ว

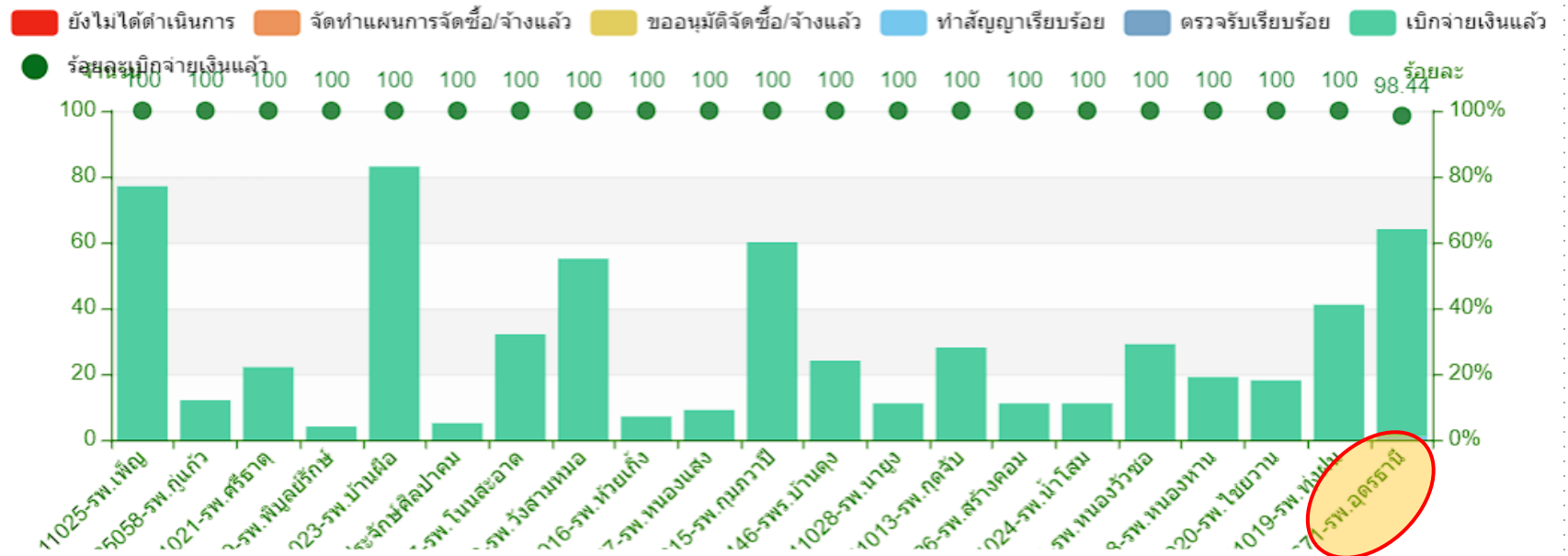
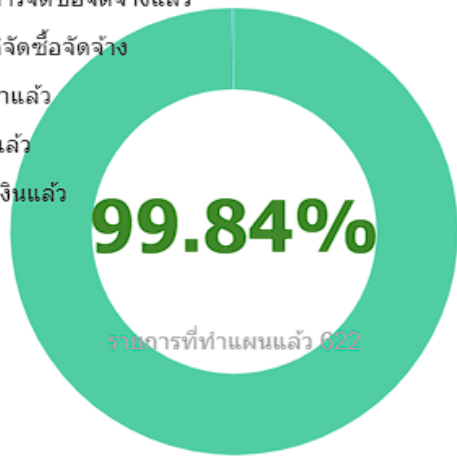

วงเงินหน่วยบริการสังกัดสป.สธ.(70%)	รายการ	ร้อยละ	งบประมาณตามแผน (บาท)
รายการทั้งหมด	622	100.00	106,948,310.42
- ยังไม่ได้ดำเนินการ	0	0.00	
- จัดทำแผนการจัดซื้อ/จ้างแล้ว	0	0.00	
- ขออนุมัติจัดซื้อ/จ้างแล้ว	0	0.00	600,000.00
- ทำสัญญาเรียบร้อยแล้ว	1	0.16	
- ตรวจรับเรียบร้อยแล้ว	0	0.00	
เบิกจ่ายเงินแล้ว	621	99.84	106,348,310.42

การเบิกจ่ายงบค่าบริการทางการแพทย์ที่เบิกจ่ายในลักษณะงบลงทุน วงเงินระดับจังหวัด (20%) ปีงบประมาณ 2567

วงเงินระดับจังหวัด

- ยังไม่ดำเนินการ
- ทำแผนการจัดซื้อจัดจ้างแล้ว
- ขออนุมัติจัดซื้อจัดจ้าง
- ทำสัญญาแล้ว
- ตรวจรับแล้ว
- เบิกจ่ายเงินแล้ว

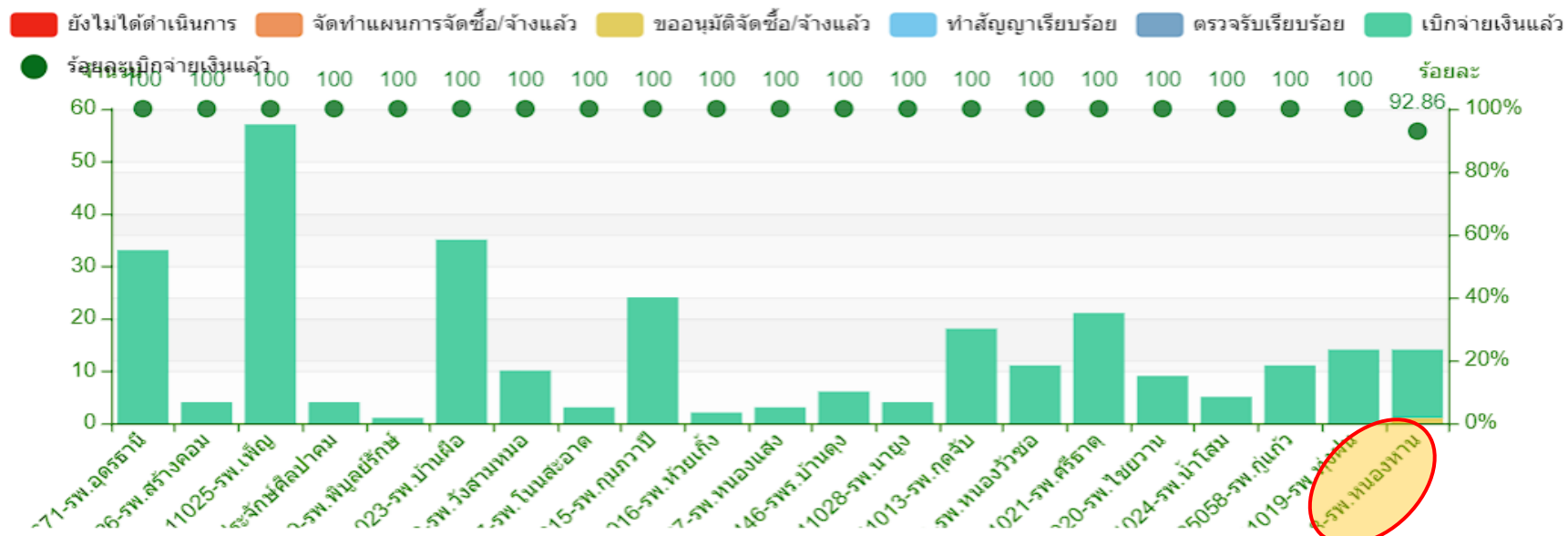
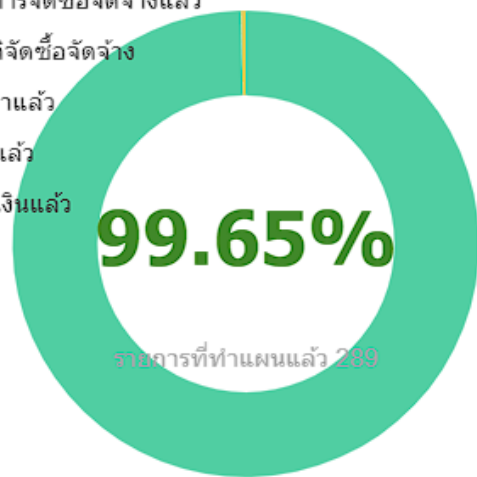

วงเงินระดับจังหวัด(20%)	รายการ	ร้อยละ	งบประมาณตามแผน (บาท)
รายการทั้งหมด	289	100.00	30,556,660.13
- ยังไม่ได้ดำเนินการ	0	0.00	
- จัดทำแผนการจัดซื้อ/จ้างแล้ว	0	0.00	
- ขออนุมัติจัดซื้อ/จ้างแล้ว	1	0.35	772,763.74
- ทำสัญญาเรียบร้อยแล้ว	0	0.00	
- ตรวจรับเรียบร้อยแล้ว	0	0.00	
เบิกจ่ายเงินแล้ว	288	99.65	29,783,896.39

การเบิกจ่ายงบค่าบริการทางการแพทย์ที่เบิกจ่ายในลักษณะงบลงทุน วงเงินระดับเขต (10%) ปีงบประมาณ 2567

วงเงินระดับเขต

- ยังไม่ดำเนินการ
- ทำแผนการจัดซื้อจัดจ้างแล้ว
- ขออนุมัติจัดซื้อจัดจ้าง
- ทำสัญญาแล้ว
- ตรวจรับแล้ว
- เบิกจ่ายเงินแล้ว

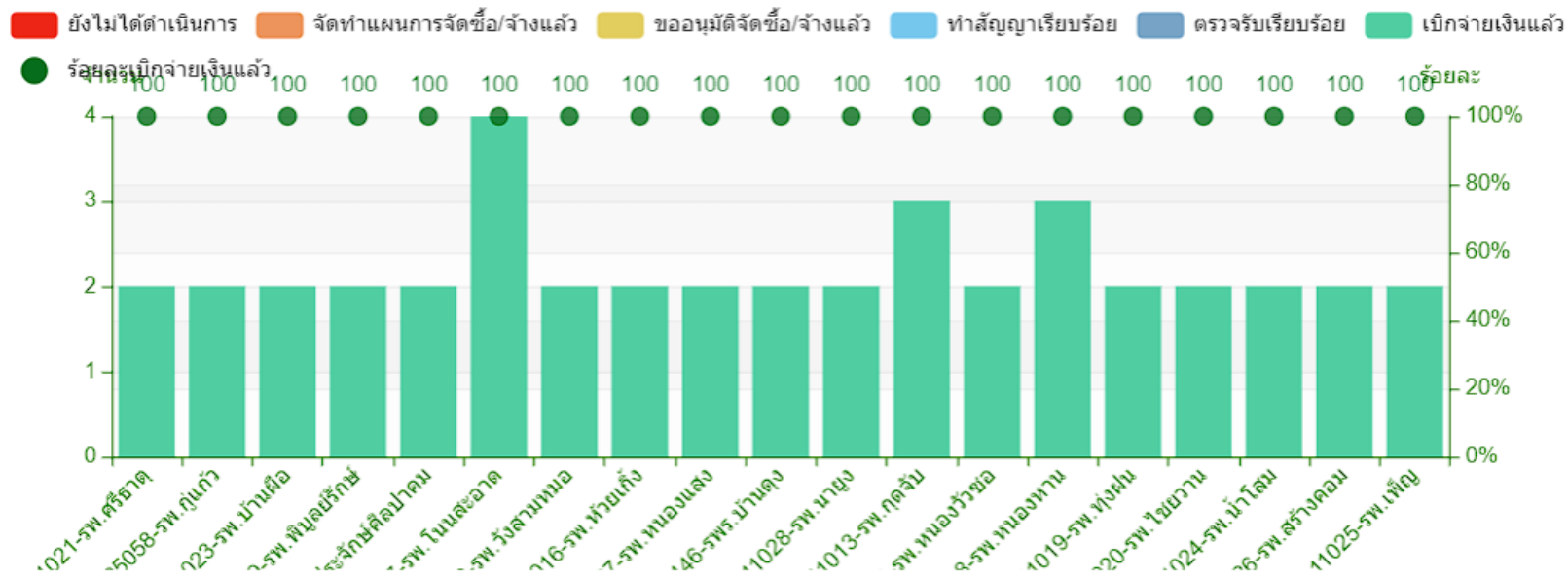
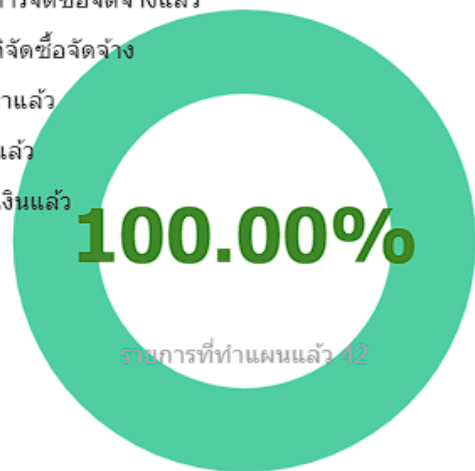

วงเงินระดับเขต(10%)	รายการ	ร้อยละ	งบประมาณตามแผน (บาท)
รายการทั้งหมด	42	100.00	14,853,000.00
- ยังไม่ได้ดำเนินการ	0	0.00	
- จัดทำแผนการจัดซื้อ/จ้างแล้ว	0	0.00	
- ขออนุมัติจัดซื้อ/จ้างแล้ว	0	0.00	0.00
- ทำสัญญาเรียบร้อยแล้ว	0	0.00	
- ตรวจรับเรียบร้อยแล้ว	0	0.00	
เบิกจ่ายเงินแล้ว	42	100.00	14,853,000.00

**ความก้าวหน้าการดำเนินงาน
งบค่าบริการทางการแพทย์ที่เบิกจ่ายในลักษณะงบลงทุน
(งบค่าเสื่อม)
ปีงบประมาณ 2568
จังหวัดอุดรธานี**

ข้อมูล ณ 30 พฤษภาคม 2568

ขอความร่วมมือหน่วยบริการเร่งรัดดำเนินการ จัดซื้อ-จัดจ้าง ตามแผนฯ ที่ได้รับอนุมัติ

- ดำเนินการก่อนนี้ผูกพันภายใน 3 เดือน นับจากวันที่ได้รับการอนุมัติแผน
- เร่งรัดการเบิกจ่ายงบประมาณให้แล้วเสร็จหลังจากที่ได้รับการโอนงบประมาณ
- ทำการบันทึกรายงานข้อมูลการดำเนินการให้เป็นปัจจุบัน
ที่ <https://ucapps.nhso.go.th/InvestmentBudget/production/>

❖ สปสช.เขต 8 อุดรธานี แจ้งอนุมัติแผนงบค่าบริการทางการแพทย์ที่เบิกจ่ายในลักษณะงบลงทุน ปี 2568
ตามหนังสือ สปสช.9.38/ว.1316 ลงวันที่ 10 มีนาคม 2568

❖ จังหวัดแจ้งให้หน่วยบริการเพื่อดำเนินการ ตามหนังสือที่ อด 0033.002/2090 ลงวันที่ 12 มีนาคม 2568

ในสังกัด สป.สธ.(รายการ)

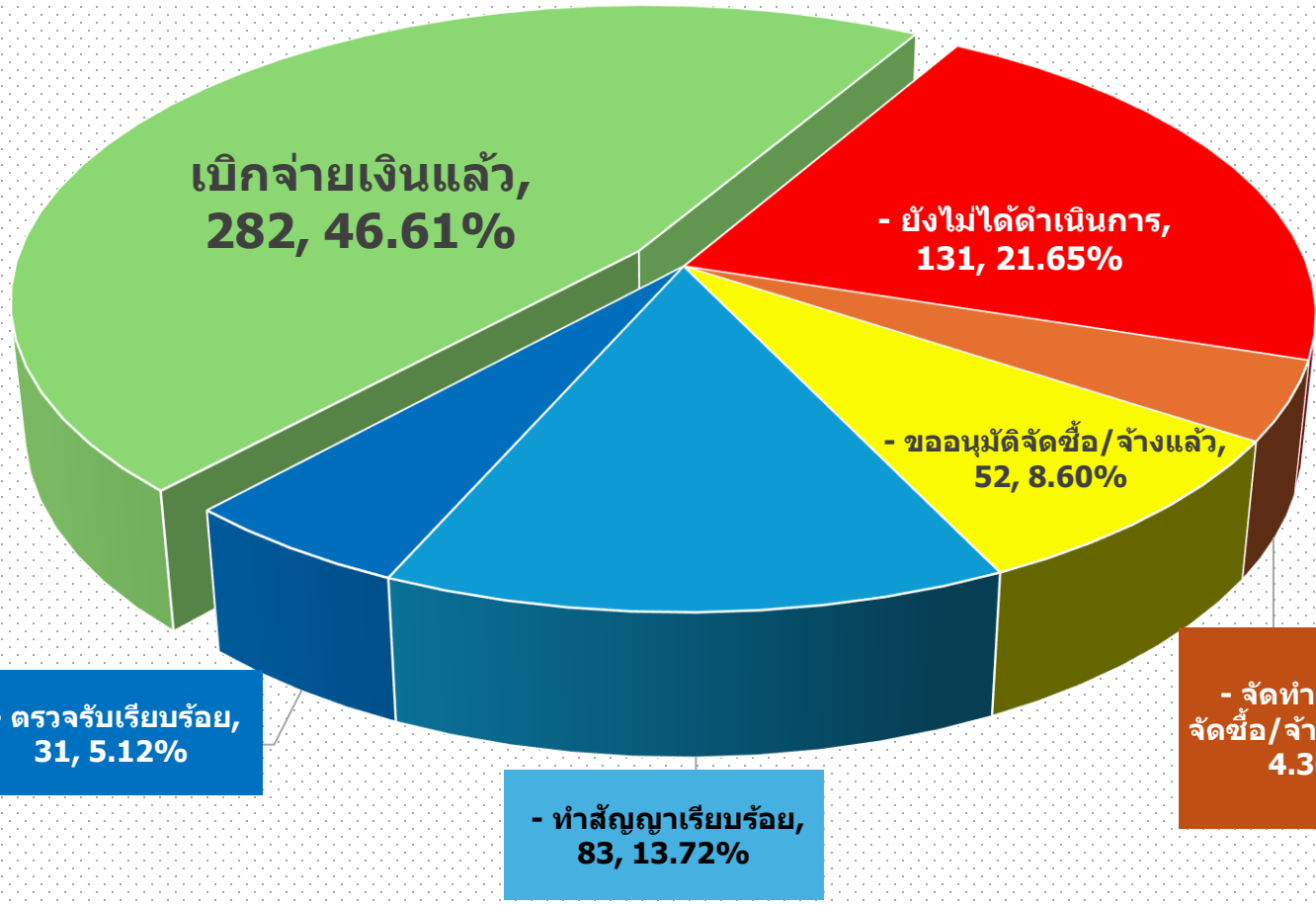

ประเภทแผน	งบประมาณตามแผน(บาท)
งบในสังกัด สป.สธ.ทั้งหมด	152,570,263.90
รอกการเบิกจ่าย	123,046,970.26
เบิกจ่ายเงินแล้ว	29,523,293.64

การเบิกจ่าย (หน่วยงานในสังกัด) จังหวัดอุดรธานี

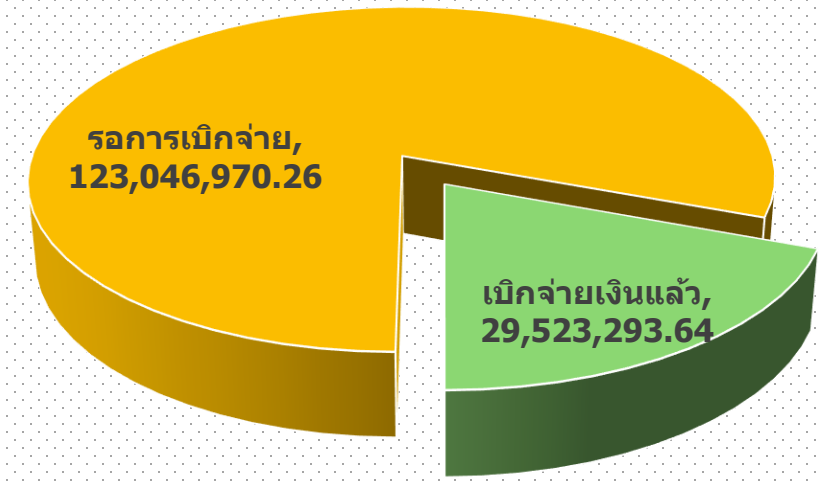

การเบิกจ่ายงบประมาณบริการทางการแพทย์ที่เบิกจ่ายในลักษณะงบลงทุน ปีงบประมาณ พ.ศ. 2568

หน่วยงานในสังกัด สป.สธ. จังหวัดอุดรธานี

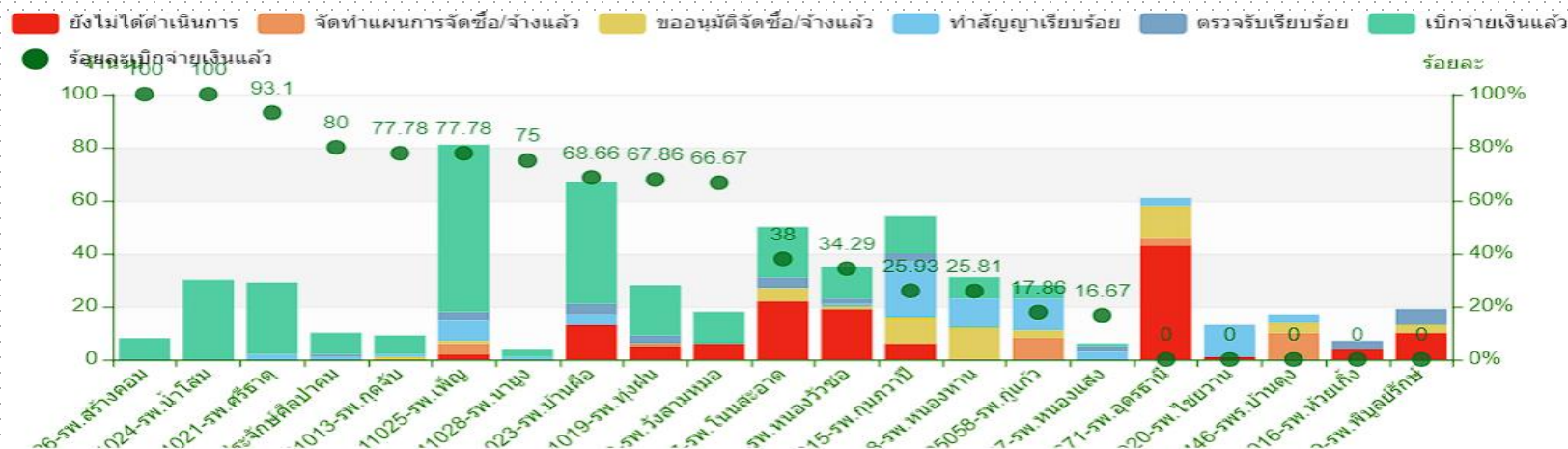

รหัสหน่วยงาน	ชื่อหน่วยงาน	วงเงินงบประมาณ	งบประมาณตามแผน	รายการ	ยังไม่ได้ดำเนินการ		จัดทำแผนการจัดซื้อ/จ้างแล้ว		ขออนุมัติจัดซื้อ/จ้างแล้ว		ทำสัญญาเรียบร้อยแล้ว		ตรวจรับเรียบร้อยแล้ว		เบิกจ่ายเงินแล้ว	
					จำนวน	ร้อยละ	รายการ	ร้อยละ	รายการ	ร้อยละ	รายการ	ร้อยละ	รายการ	ร้อยละ	รายการ	ร้อยละ
10671	รพ.อุดรธานี	52,122,786.75	52,122,786.75	61	43	70.49	3	4.92	12	19.67	3	4.92	0	0	0	0
25059	รพ.ประจักษ์ศิลปาคม	1,437,720.26	1,437,720.26	10	0	0	0	0	0	0	1	10	1	10	8	80
25058	รพ.กุมแก้ว	1,426,990.35	1,426,990.35	28	0	0	8	28.57	3	10.71	12	42.86	0	0	5	17.86
11025	รพ.เพ็ญ	11,330,485.16	11,330,485.16	81	2	2.47	4	4.94	1	1.23	8	9.88	3	3.7	63	77.78
11029	รพ.พิบูลย์รักษ์	1,587,885.12	1,587,885.12	19	10	52.63	0	0	3	15.79	0	0	6	31.58	0	0
11027	รพ.หนองแสง	1,736,660.42	1,736,660.42	6	0	0	0	0	0	0	3	50	2	33.33	1	16.67
11015	รพ.กุมภวาปี	15,712,505.24	15,712,505.24	54	6	11.11	0	0	10	18.52	21	38.89	3	5.56	14	25.93
11020	รพ.ไชยวาน	2,076,454.64	2,076,454.64	13	1	7.69	0	0	0	0	12	92.31	0	0	0	0
11021	รพ.ศรีธาตุ	2,685,920.03	2,685,920.03	29	0	0	0	0	0	0	2	6.9	0	0	27	93.1
11013	รพ.กุดจับ	4,787,660.96	4,787,660.96	9	0	0	0	0	1	11.11	1	11.11	0	0	7	77.78
11016	รพ.ห้วยเกิ้ง	238,450.17	238,450.17	7	4	57.14	0	0	0	0	0	0	3	42.86	0	0
11018	รพ.หนองหาน	13,220,610.93	13,220,610.93	31	0	0	0	0	12	38.71	11	35.48	0	0	8	25.81
11028	รพ.นายาง	1,473,335.38	1,473,335.38	4	0	0	0	0	0	0	1	25	0	0	3	75
11446	รพ.บ้านดุง	11,618,527.67	11,618,527.67	17	0	0	10	58.82	4	23.53	3	17.65	0	0	0	0
11014	รพ.หนองวัวซอ	4,518,356.29	4,518,356.29	35	19	54.29	0	0	1	2.86	1	2.86	2	5.71	12	34.29
11017	รพ.โนนสะอาด	2,831,031.77	2,831,031.77	50	22	44	0	0	5	10	0	0	4	8	19	38
11019	รพ.ทุ่งฝน	1,864,774.35	1,864,774.35	28	5	17.86	1	3.57	0	0	0	0	3	10.71	19	67.86
11024	รพ.น้ำโสม	4,171,890.82	4,171,890.82	30	0	0	0	0	0	0	0	0	0	0	30	100
11026	รพ.สร้างคอม	1,297,585.67	1,297,585.67	8	0	0	0	0	0	0	0	0	0	0	8	100
11022	รพ.วังสามหมอ	4,356,292.51	4,356,292.51	18	6	33.33	0	0	0	0	0	0	0	0	12	66.67
11023	รพ.บ้านผือ	12,074,339.41	12,074,339.41	67	13	19.4	0	0	0	0	4	5.97	4	5.97	46	68.66
รวม		152,570,263.90	152,570,263.90	605	131	21.65	26	4.3	52	8.6	83	13.72	31	5.12	282	46.6

การเบิกจ่ายงบค่าบริการทางการแพทย์ที่เบิกจ่ายในลักษณะงบลงทุน ปีงบประมาณ พ.ศ. 2568 วงเงินหน่วยบริการสังกัด สป.สธ. (70%) จังหวัดอุดรธานี



ประเภทแผน	งบประมาณตามแผน(บาท)
งบ70%ทั้งหมด	106,799,184.73
รอการเบิกจ่าย	85,428,822.46
เบิกจ่ายเงินแล้ว	21,370,362.27

วงเงิน 70% (รายการ)

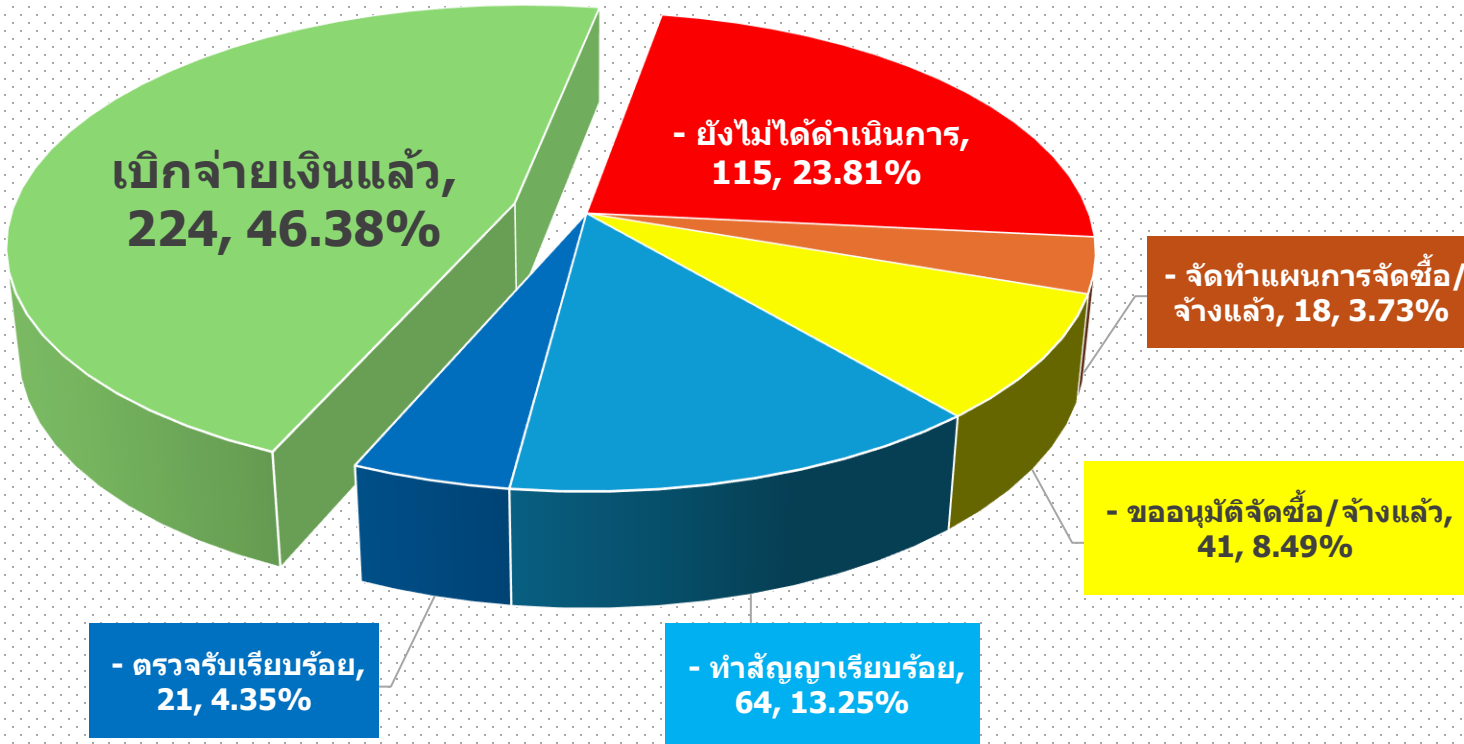

การเบิกจ่าย (วงเงิน 70%)
จังหวัดอุดรธานี

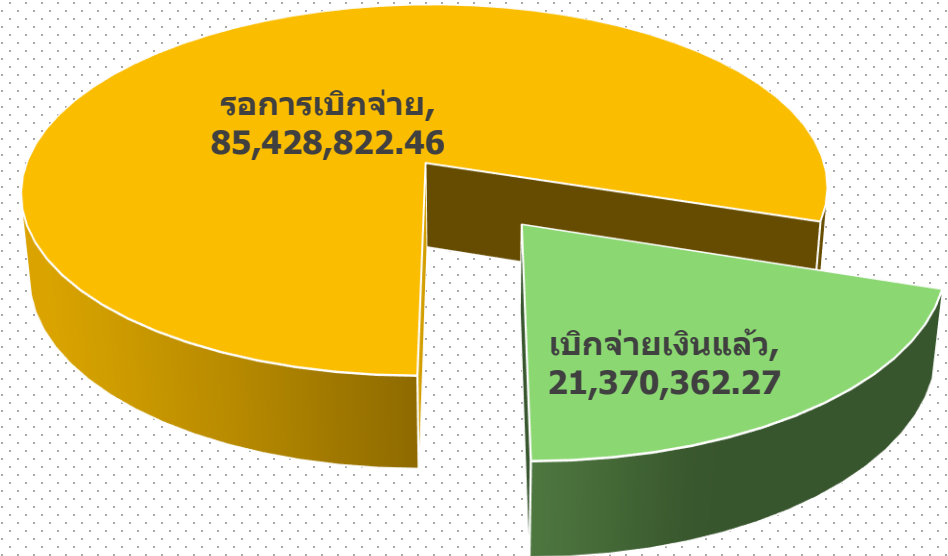

การเบิกจ่ายงบค่าบริการทางการแพทย์ที่เบิกจ่ายในลักษณะงบลงทุน ปีงบประมาณ พ.ศ. 2568 วงเงินหน่วยบริการสังกัด สป.สธ. (70%) จังหวัดอุดรธานี

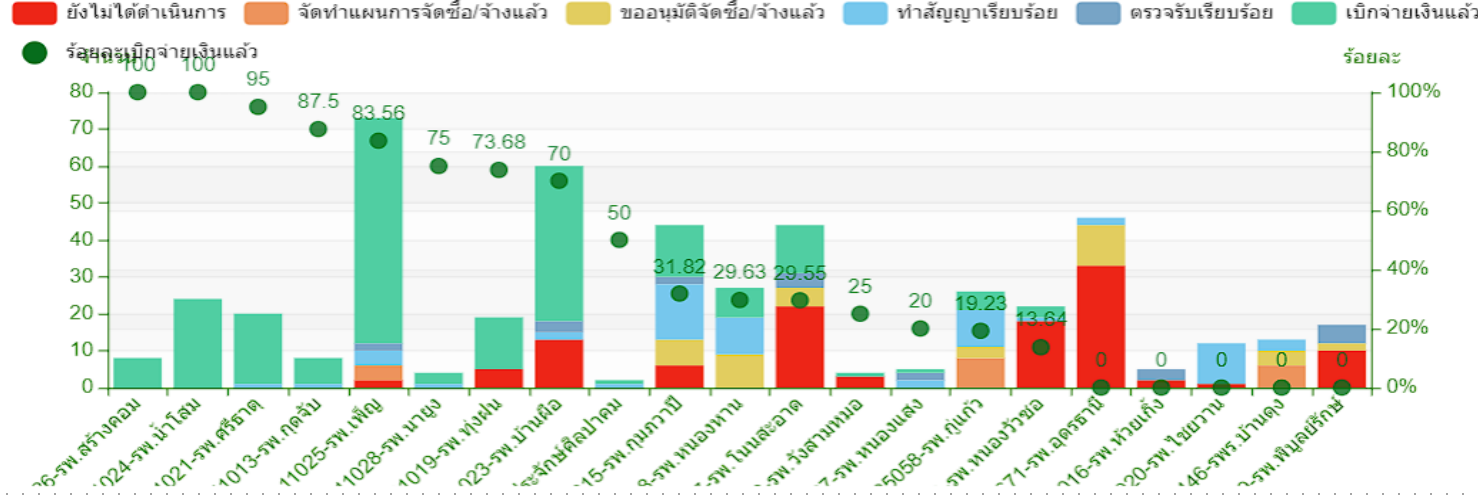

รหัสหน่วยงาน	ชื่อหน่วยงาน	วงเงินงบประมาณ	งบประมาณตามแผน	รายการ	ยังไม่ได้ดำเนินการ		จัดทำแผนการจัดซื้อ/จ้างแล้ว		ขออนุมัติจัดซื้อ/จ้างแล้ว		ทำสัญญาเรียบร้อยแล้ว		ตรวจรับเรียบร้อยแล้ว		เบิกจ่ายเงินแล้ว		
					จำนวน	ร้อยละ	รายการ	ร้อยละ	รายการ	ร้อยละ	รายการ	ร้อยละ	รายการ	ร้อยละ	รายการ	ร้อยละ	
10671	รพ.อุดรธานี	43,379,538.75	43,379,538.75	46	33	71.74	0	0	0	11	23.91	2	4.35	0	0	0	0
25059	รพ.ประจักษ์ศิลปาคม	1,151,920.26	1,151,920.26	2	0	0	0	0	0	0	0	1	50	0	0	1	50
25058	รพ.กู่แก้ว	1,154,490.35	1,154,490.35	26	0	0	8	30.77	3	11.54	10	38.46	0	0	5	19.23	
11025	รพ.เพ็ญ	5,699,815.16	5,699,815.16	73	2	2.74	4	5.48	0	0	4	5.48	2	2.74	61	83.56	
11027	รพ.หนองแสง	1,291,738.45	1,291,738.45	5	0	0	0	0	0	0	2	40	2	40	1	20	
11029	รพ.พิบูลย์รักษ์	1,273,910.65	1,273,910.65	17	10	58.82	0	0	2	11.76	0	0	5	29.41	0	0	
11015	รพ.กุมภวาปี	9,938,405.24	9,938,405.24	44	6	13.64	0	0	7	15.91	15	34.09	2	4.55	14	31.82	
11020	รพ.ไชยวาน	1,641,464.64	1,641,464.64	12	1	8.33	0	0	0	0	11	91.67	0	0	0	0	
11021	รพ.ศรีธาตุ	2,170,020.03	2,170,020.03	20	0	0	0	0	0	0	1	5	0	0	19	95	
11446	รพ.บ้านดุง	7,118,527.67	7,118,527.67	13	0	0	6	46.15	4	30.77	3	23.08	0	0	0	0	
11013	รพ.กุดจับ	3,087,660.96	3,087,660.96	8	0	0	0	0	0	0	1	12.5	0	0	7	87.5	
11016	รพ.ห้วยแก้ง	193,650.17	193,650.17	5	2	40	0	0	0	0	0	0	3	60	0	0	
11018	รพ.หนองหาน	6,987,339.57	6,987,339.57	27	0	0	0	0	9	33.33	10	37.04	0	0	8	29.63	
11028	รพ.นายูง	1,473,335.38	1,473,335.38	4	0	0	0	0	0	0	1	25	0	0	3	75	
11014	รพ.หนองวัวซอ	2,919,574.29	2,919,574.29	22	18	81.82	0	0	0	0	1	4.55	0	0	3	13.64	
11017	รพ.โนนสะอาด	2,285,122.77	2,285,122.77	44	22	50	0	0	5	11.36	0	0	4	9.09	13	29.55	
11019	รพ.ทุ่งฝน	1,551,084.35	1,551,084.35	19	5	26.32	0	0	0	0	0	0	0	0	14	73.68	
11024	รพ.น้ำโสม	3,083,319.08	3,083,319.08	24	0	0	0	0	0	0	0	0	0	0	24	100	
11022	รพ.วังสามหมอ	2,769,341.88	2,769,341.88	4	3	75	0	0	0	0	0	0	0	0	1	25	
11026	รพ.สร้างคอม	1,297,585.67	1,297,585.67	8	0	0	0	0	0	0	0	0	0	0	8	100	
11023	รพ.บ้านผือ	6,331,339.41	6,331,339.41	60	13	21.67	0	0	0	0	2	3.33	3	5	42	70	
รวม		106,799,184.73	106,799,184.73	483	115	23.81	18	3.73	41	8.49	64	13.25	21	4.35	224	46.38	

การเบิกจ่ายงบค่าบริการทางการแพทย์ที่เบิกจ่ายในลักษณะงบลงทุน ปีงบประมาณ พ.ศ. 2568
 วงเงินระดับจังหวัด (20%) จังหวัดอุดรธานี



วงเงิน 20% (รายการ)

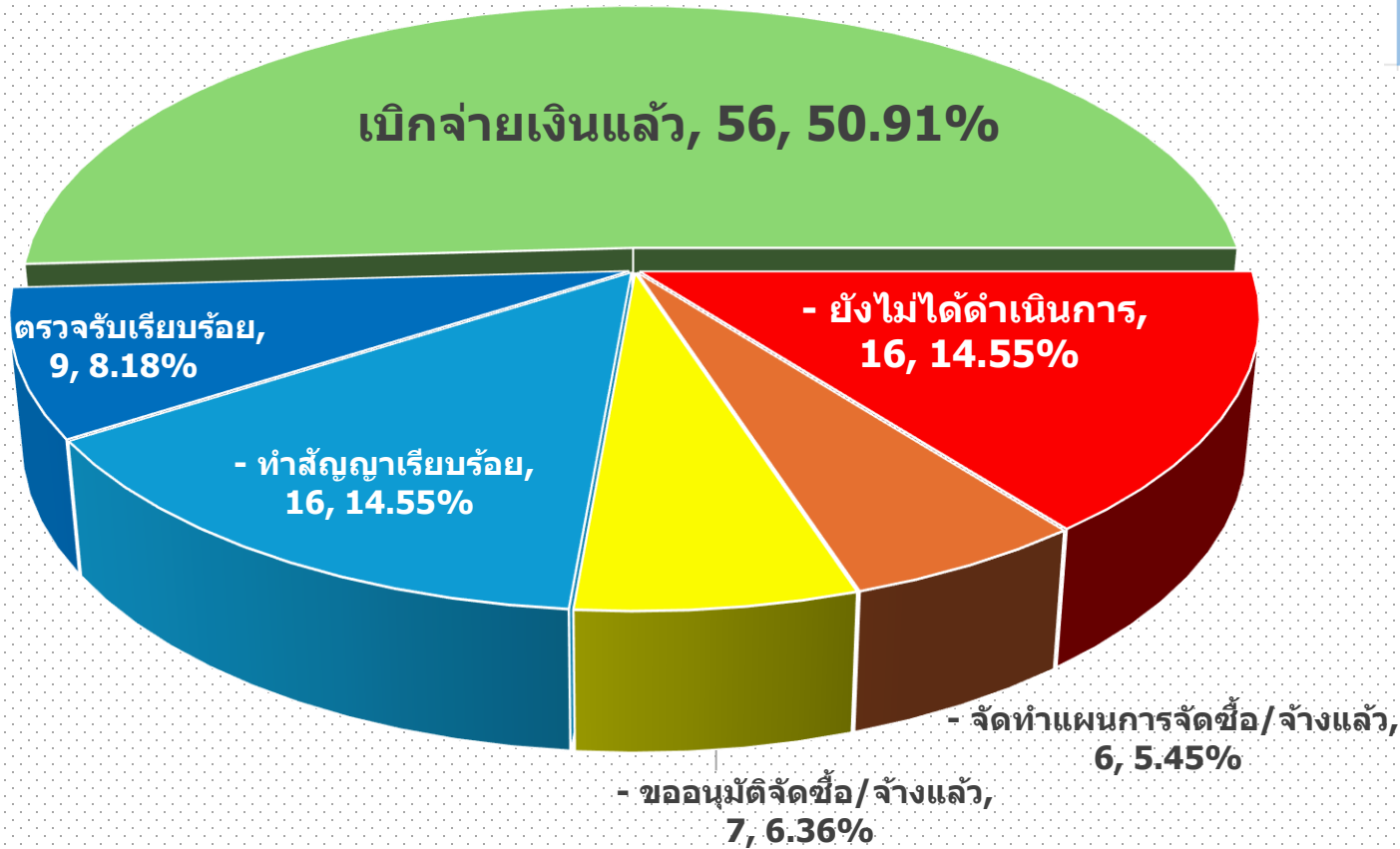

ประเภทแผน	งบประมาณตามแผน(บาท)
งบ20%ทั้งหมด	30,514,052.78
รอการเบิกจ่าย	24,361,121.41
เบิกจ่ายเงินแล้ว	6,152,931.37

การเบิกจ่าย (วงเงิน 20%)
 จังหวัดอุดรธานี

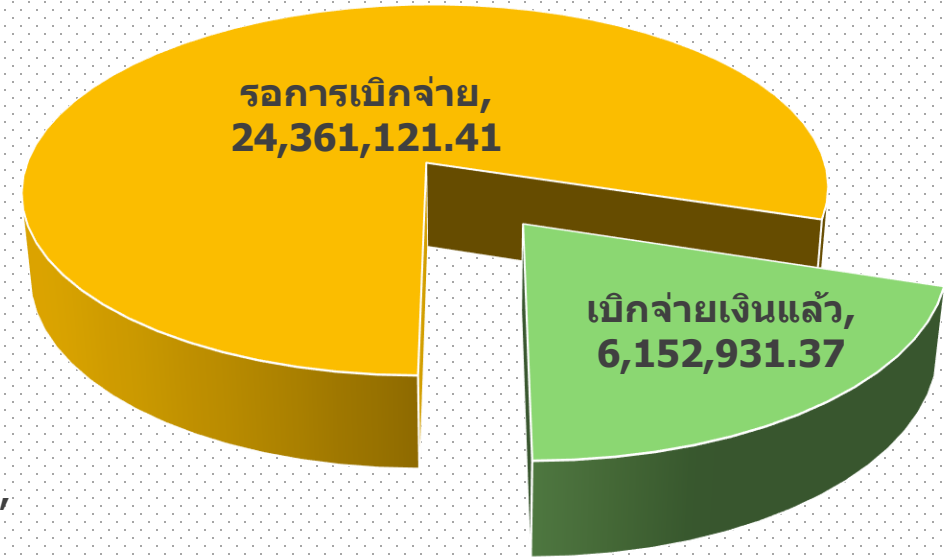

การเบิกจ่ายงบค่าบริการทางการแพทย์ที่เบิกจ่ายในลักษณะงบลงทุน ปีงบประมาณ พ.ศ. 2568 วงเงินระดับจังหวัด (20%) จังหวัดอุดรธานี

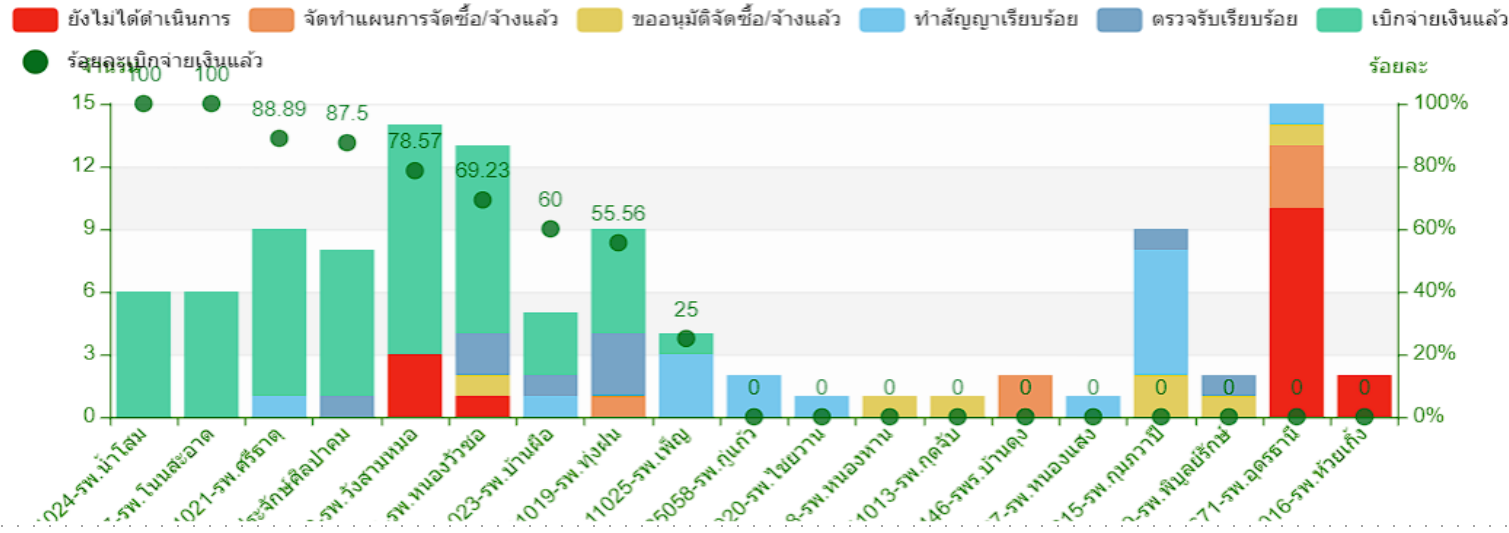

รหัสหน่วยงาน	ชื่อหน่วยงาน	วงเงินงบประมาณ	งบประมาณตามแผน	รายการ	ยังไม่ได้ดำเนินการ		จัดทำแผนการจัดซื้อ/จ้างแล้ว		ขออนุมัติจัดซื้อ/จ้างแล้ว		ทำสัญญาเรียบร้อยแล้ว		ตรวจสอบเรียบร้อยแล้ว		เบิกจ่ายเงินแล้ว		
					จำนวน	ร้อยละ	รายการ	ร้อยละ	รายการ	ร้อยละ	รายการ	ร้อยละ	รายการ	ร้อยละ	รายการ	ร้อยละ	
10671	รพ.อุดรธานี	8,743,248.00	8,743,248.00	15	10	66.67	3	20	1	6.67	1	6.67	0	0	0	0	
25059	รพ.ประจักษ์ศิลปาคม	285,800.00	285,800.00	8	0	0	0	0	0	0	0	0	1	12.5	7	87.5	
25058	รพ.กู่แก้ว	272,500.00	272,500.00	2	0	0	0	0	0	0	2	100	0	0	0	0	
11025	รพ.เพ็ญ	2,650,670.00	2,650,670.00	4	0	0	0	0	0	0	3	75	0	0	1	25	
11027	รพ.หนองแสง	444,921.97	444,921.97	1	0	0	0	0	0	0	1	100	0	0	0	0	
11029	รพ.พิบูลย์รักษ์	313,974.47	313,974.47	2	0	0	0	0	0	1	50	0	1	50	0	0	
11015	รพ.กุมภวาปี	2,354,100.00	2,354,100.00	9	0	0	0	0	0	2	22.22	6	66.67	1	11.11	0	0
11020	รพ.ไชยวาน	434,990.00	434,990.00	1	0	0	0	0	0	0	1	100	0	0	0	0	
11021	รพ.ศรีธาตุ	515,900.00	515,900.00	9	0	0	0	0	0	0	1	11.11	0	0	8	88.89	
11446	รพ.บ้านดุง	1,650,000.00	1,650,000.00	2	0	0	2	100	0	0	0	0	0	0	0	0	
11013	รพ.กุดจับ	1,700,000.00	1,700,000.00	1	0	0	0	0	0	1	100	0	0	0	0	0	
11016	รพ.ห้วยแก้ง	44,800.00	44,800.00	2	2	100	0	0	0	0	0	0	0	0	0	0	
11018	รพ.หนองหาน	2,479,244.97	2,479,244.97	1	0	0	0	0	0	1	100	0	0	0	0	0	
11014	รพ.หนองวัวซอ	1,598,782.00	1,598,782.00	13	1	7.69	0	0	1	7.69	0	0	2	15.38	9	69.23	
11017	รพ.โนนสะอาด	545,909.00	545,909.00	6	0	0	0	0	0	0	0	0	0	0	6	100	
11019	รพ.ทุ่งฝน	313,690.00	313,690.00	9	0	0	1	11.11	0	0	0	0	3	33.33	5	55.56	
11024	รพ.น้ำโสม	1,088,571.74	1,088,571.74	6	0	0	0	0	0	0	0	0	0	0	6	100	
11022	รพ.วังสามหมอ	1,586,950.63	1,586,950.63	14	3	21.43	0	0	0	0	0	0	0	0	11	78.57	
11023	รพ.บ้านผือ	3,490,000.00	3,490,000.00	5	0	0	0	0	0	0	0	1	20	1	20	60	
รวม		30,514,052.78	30,514,052.78	110	16	14.55	6	5.45	7	6.36	16	14.55	9	8.18	56	50.9	

การเบิกจ่ายงบค่าบริการทางการแพทย์ที่เบิกจ่ายในลักษณะงบลงทุน ปีงบประมาณ พ.ศ. 2568 วงเงินระดับเขต (10%) จังหวัดอุดรธานี



วงเงิน10%(รายการ)

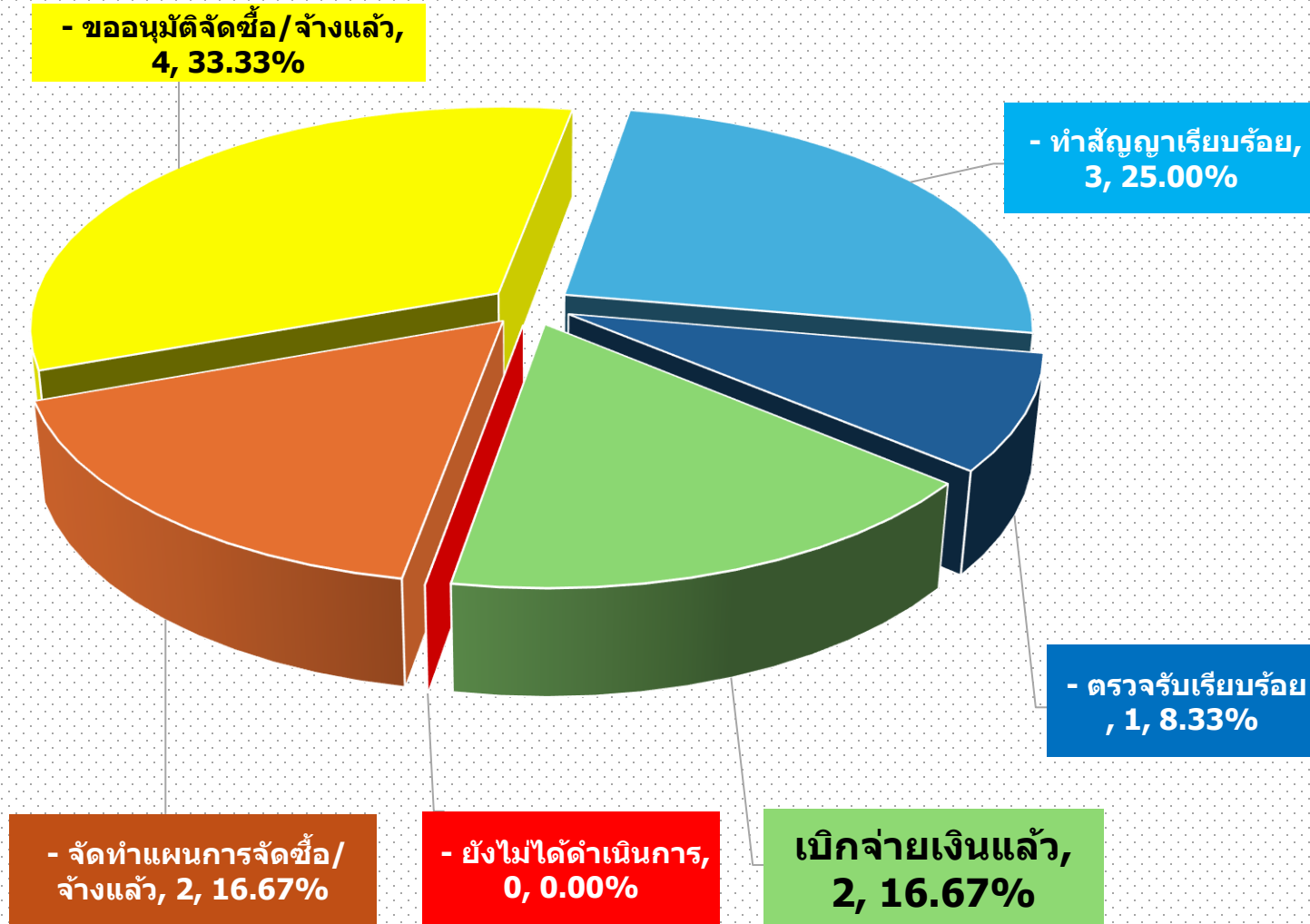

ประเภทแผน	งบประมาณตามแผน(บาท)
งบ10%ทั้งหมด	15,257,026.39
รอการเบิกจ่าย	13,257,026.39
เบิกจ่ายเงินแล้ว	2,000,000.00

การเบิกจ่าย (วงเงิน 10%)
จังหวัดอุดรธานี

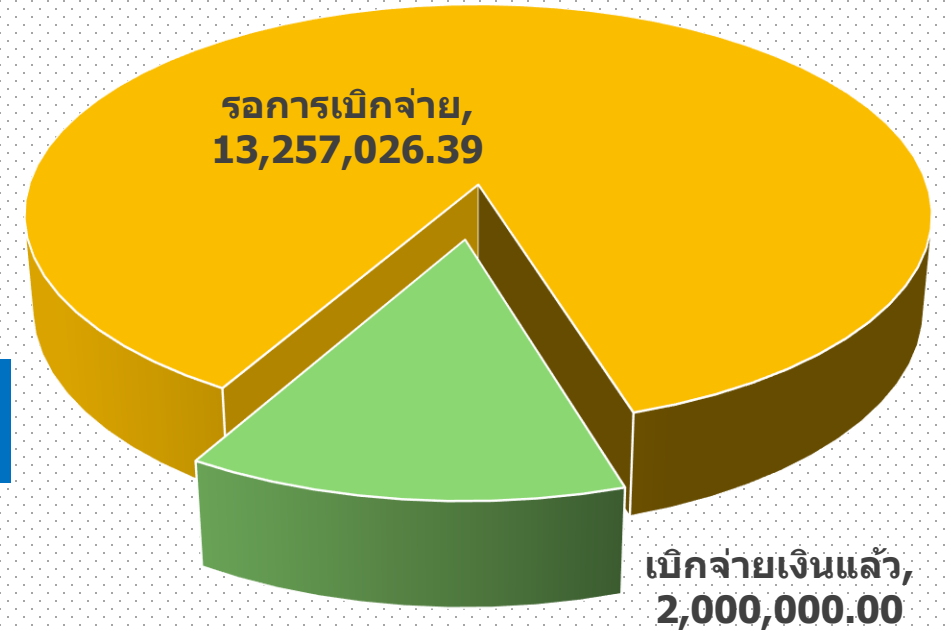

การเบิกจ่ายงบค่าบริการทางการแพทย์ที่เบิกจ่ายในลักษณะงบลงทุน ปีงบประมาณ พ.ศ. 2568 วงเงินระดับเขต (10%) จังหวัดอุดรธานี

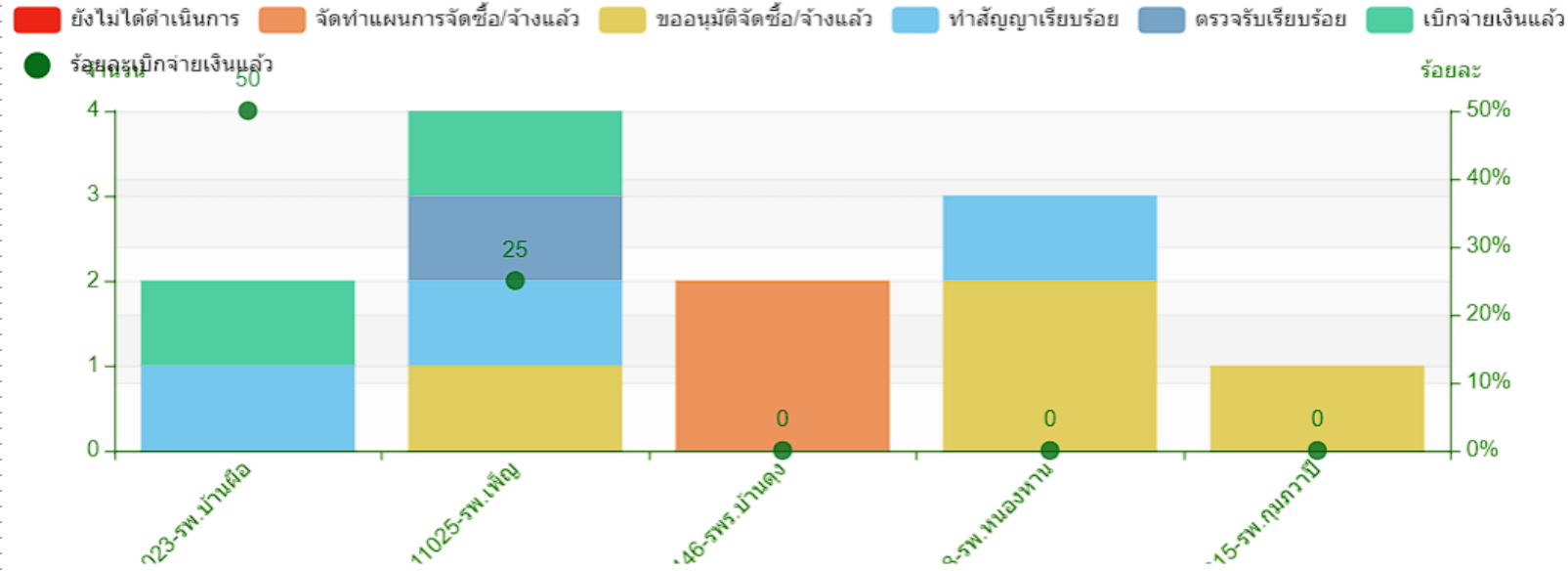

รหัสนายงาน	ชื่อหน่วยงาน	วงเงินงบประมาณ	งบประมาณตามแผน	รายการ	ยังไม่ได้นำดำเนินการ		จัดทำแผนการจัดซื้อ/จ้างแล้ว		ขออนุมัติจัดซื้อ/จ้างแล้ว		ทำสัญญาเรียบร้อยแล้ว		ตรวจสอบเรียบร้อยแล้ว		เบิกจ่ายเงินแล้ว	
					จำนวน	ร้อยละ	รายการ	ร้อยละ	รายการ	ร้อยละ	รายการ	ร้อยละ	รายการ	ร้อยละ		
11025	รพ.เพ็ญ	2,980,000.00	2,980,000.00	4	0	0	0	0	1	25	1	25	1	25	1	25
11015	รพ.กุมภวาปี	3,420,000.00	3,420,000.00	1	0	0	0	0	1	100	0	0	0	0	0	0
11018	รพ.หนองหาน	3,754,026.39	3,754,026.39	3	0	0	0	0	2	66.67	1	33.33	0	0	0	0
11446	รพ.บ้านดุง	2,850,000.00	2,850,000.00	2	0	0	2	100	0	0	0	0	0	0	0	0
11023	รพ.บ้านผือ	2,253,000.00	2,253,000.00	2	0	0	0	0	0	0	1	50	0	0	1	50
รวม		15,257,026.39	15,257,026.39	12	0	0	2	16.67	4	33.33	3	25	1	8.33	2	16.7

Thank You