ประชุม กวป.
วันที่ 28 กุมภาพันธ์ 2566
สสจ.อุดรธานี

กลุ่มงานประกันสุขภาพ
สำนักงานสาธารณสุขจังหวัดอุดรธานี

หัวข้อนำเสนอ

1. การเตรียมข้อมูลพื้นฐานประกอบการจัดทำข้อเสนอการจัดสรรงบประมาณอื่นของหน่วยบริการ สังกัดสปสธ. ปีงบประมาณ 2567
2. สถานการณ์การเงินการคลัง ณ 31 มกราคม 2566
3. ผลการประเมินศูนย์จัดเก็บรายได้คุณภาพ 4S4C ไตรมาส 1/2566 และแนวทางการพัฒนา
4. ผลบริการคัดกรองและประเมินปัจจัยเสี่ยงต่อสุขภาพกาย/สุขภาพจิต (SCR) แยกรายหน่วยบริการ จังหวัดอุดรธานี
5. รายงาน ยอดเงินคงเหลือ (กองทุนสุขภาพตำบล) รายอำเภอ เดือน กุมภาพันธ์ ปีงบประมาณ 2566

1. การเตรียมข้อมูลพื้นฐานประกอบการจัดทำข้อเสนอและประมาณการ การจัดสรรงบประมาณUC และงบประมาณอื่น ของหน่วยบริการ สังกัดสปสธ. ปีงบประมาณ 2567

1. สำรวจ และลงทะเบียนสิทธิประชากรให้ครอบคลุม ภายในวันที่ 31 มีนาคม 2566
(ใช้ข้อมูลจำนวนประชากร**UC** ณ วันที่ 1 เมษายน 2566) (แหล่งข้อมูล : สปสช.)
2. สำรวจจำนวนเตียง : เตียงรวมรายรพ. และระดับบริการ(**Service Plan**) : ข้อมูล
การปรับระดับบริการ (ใช้ ณ วันที่ 1 เมษายน 2566) (แหล่งข้อมูล : กองบริหารการ
สาธารณสุข สปสธ.)
3. การปรับลดเงินเดือนหน่วยบริการ สำรวจข้อมูลข้าราชการ ลูกจ้างประจำ และพนักงาน
ราชการ และลูกจ้างชั่วคราว ตามการปฏิบัติงานจริงภายในวันที่ 31 มีนาคม 2566
(ใช้ ณ วันที่ 1 เมษายน 2566) (แหล่งข้อมูล : ระบบสารสนเทศเพื่อการบริหารจัดการ
บุคลากร สปสธ. (**HROPS**)ของกองบริหารทรัพยากรบุคคล)

ข้อมูลประชากร จำแนกตามสิทธิรายหน่วยบริการ จังหวัดอุดรธานี ประจำเดือน มกราคม 2566

รหัส	หน่วยบริการ	005	LGO	OFC	SSS	STP	UCS	WEL	รวม UCS+WEL	สิทธิว่าง	รวมทั้งหมด
10671	รพ.อุดรธานี	-	-	-	84,949	729	124,743	133,015	257,758	-	257,758
11013	รพ.กุดจับ	-	-	-	-	4	22,383	28,696	51,079	-	51,079
11014	รพ.หนองวัวซอ	-	-	-	-	13	19,858	29,390	49,248	-	49,248
11015	รพ.กุมภวาปี	-	-	-	-	36	34,711	49,163	83,874	-	83,874
11016	รพ.ห้วยเกิ้ง	-	-	-	-	19	1,616	2,452	4,068	-	4,068
11017	รพ.โนนสะอาด	-	-	-	-	8	14,419	22,083	36,502	-	36,502
11018	รพ.หนองหาน	-	-	-	-	11	41,480	49,537	91,017	-	91,017
11019	รพ.ทุ่งฝน	-	-	-	-	1	11,414	13,567	24,981	-	24,981
11020	รพ.โซยวาน	-	-	-	-	7	12,372	17,272	29,644	-	29,644
11021	รพ.ศรีธาตุ	-	-	-	-	9	13,657	22,630	36,287	-	36,287
11022	รพ.วังสามหมอ	-	-	-	-	18	18,178	24,976	43,154	-	43,154
11023	รพ.บ้านผือ	-	-	-	-	26	34,857	51,284	86,141	-	86,141
11024	รพ.น้ำโสม	-	-	-	-	22	19,065	27,721	46,786	-	46,786
11025	รพ.เพ็ญ	-	-	-	-	15	40,744	47,485	88,229	-	88,229
11026	รพ.สร้างคอม	-	-	-	-	2	9,419	12,895	22,314	-	22,314
11027	รพ.หนองแสง	-	-	-	-	5	8,178	12,819	20,997	-	20,997
11028	รพ.นาแก	-	-	-	-	12	9,620	14,038	23,658	-	23,658
11029	รพ.พิบูลย์รักษ์	-	-	-	-	-	8,129	11,275	19,404	-	19,404
11446	รพ.ร.บ้านดุง	-	-	-	3,104	27	43,549	54,349	97,898	-	97,898
25058	รพ.กู่แก้ว	-	-	-	-	-	8,097	10,135	18,232	-	18,232
25059	รพ.ประจักษ์ศิลปาคม	-	-	-	-	-	8,335	10,776	19,111	-	19,111
11499	รพ.กองบิน 23	-	-	-	-	-	381	223	604	-	604
11501	รพ.ค่ายประจักษ์ศิลปาคม	-	-	-	10,521	-	2,576	4,926	7,502	-	7,502
12418	หน่วยบริการประจำ เทศบาลนครอุดรธานี	-	-	-	-	-	17,326	19,675	37,001	-	37,001
	รวมจังหวัด	5	15,586	95,431	98,574	964	525,107	670,382	1,195,489	2,752	1,408,801

2. สถานการณ์การเงินการคลัง ณ 31 มกราคม 2566

ผลการวิเคราะห์วิกฤติทางการเงินระดับ 7 เกณฑ์กระทรวงสาธารณสุข (NI) เดือนมกราคม 2566 ข้อมูล ณ วันที่ 15 กุมภาพันธ์ 2566

OrgID	Org	ประเภท	ServBed	CapacityGroup	CR	QR	Cash	NWC	NI+Depeciation	Liquid Index	StatusIndex	Survival Index	Risk Scoring	Forecast n.พ.2566	EBITDA	เงินบำรุงคงเหลือสุทธิ
10671	อุดรธานี,รพช.	รพช.	1,154	รพช.A B>1000	3.26	2.94	1.80	1,910,479,706.67	210,294,369.28	0	0	0	0	0	252,875,957.51	677,816,820.11
11013	กุดจับ,รพช.	รพช.	52	รพช.F2 P30,000-60,000	1.90	1.77	1.49	42,416,100.31	21,814,756.24	0	0	0	0	0	19,272,759.04	23,102,279.81
11014	หนองวัวซอ,รพช.	รพช.	60	รพช.F2 P30,000-60,000	1.48	1.33	0.97	22,385,522.26	6,826,688.47	1	0	0	1	0	2,893,251.00	-1,583,698.06
11015	กุมภวาปี,รพช.	รพช.	234	รพช.M1 B>200	2.52	2.28	1.32	230,901,020.65	55,255,224.75	0	0	0	0	0	68,643,783.25	48,490,106.93
11016	ห้วยเก้ง,รพช.	รพช.	8	รพช.F3 P<=15,000	10.62	10.16	9.09	38,612,634.93	6,438,304.75	0	0	0	0	0	5,880,242.90	32,357,930.44
11017	โนนสะอาด,รพช.	รพช.	40	รพช.F2 P30,000-60,000	1.73	1.61	1.07	21,967,358.06	23,239,313.91	0	0	0	0	0	21,384,316.31	1,214,294.64
11018	หนองหาน,รพช.	รพช.	173	รพช.M2 B>100	2.24	2.05	1.42	87,302,307.88	41,047,034.82	0	0	0	0	0	37,857,027.21	30,008,533.74
11019	ทุ่งฝน,รพช.	รพช.	30	รพช.F2 P<=30,000	2.47	2.31	2.01	26,418,180.19	15,010,343.20	0	0	0	0	0	13,747,971.82	18,180,192.98
11020	ไชยวาน,รพช.	รพช.	30	รพช.F2 P<=30,000	2.43	2.20	1.73	26,379,421.79	25,089,020.52	0	0	0	0	0	22,351,892.24	13,511,706.82
11021	ศรีธาตุ,รพช.	รพช.	36	รพช.F2 P30,000-60,000	3.09	2.85	2.40	62,961,583.61	30,830,570.57	0	0	0	0	0	25,236,816.27	42,076,490.33
11022	วังสามหมอ,รพช.	รพช.	55	รพช.F2 P30,000-60,000	3.12	2.82	1.71	75,858,588.14	21,724,527.49	0	0	0	0	0	21,924,103.09	25,225,595.30
11023	บ้านผือ,รพช.	รพช.	114	รพช.M2 B>100	2.12	1.86	1.42	75,222,333.26	22,621,938.15	0	0	0	0	0	26,248,392.90	28,243,077.34
11024	น้ำโสม,รพช.	รพช.	88	รพช.F2 P30,000-60,000	3.75	3.55	2.79	113,175,069.69	21,505,983.81	0	0	0	0	0	22,387,680.56	73,881,588.79
11025	เพ็ญ,รพช.	รพช.	114	รพช.M2 B>100	2.94	2.74	2.31	112,500,360.04	50,492,946.62	0	0	0	0	0	42,283,927.42	75,843,854.08
11026	สร้างคอม,รพช.	รพช.	30	รพช.F2 P<=30,000	2.30	2.20	2.00	30,504,219.92	17,129,538.06	0	0	0	0	0	12,615,600.25	23,486,138.73
11027	หนองแสง,รพช.	รพช.	30	รพช.F2 P<=30,000	1.59	1.48	1.15	17,044,862.51	3,607,801.53	0	0	0	0	0	204,277.31	4,283,143.26
11028	นาูง,รพช.	รพช.	36	รพช.F2 P<=30,000	2.01	1.88	1.63	32,111,499.88	12,451,609.59	0	0	0	0	0	12,312,863.29	19,081,609.95
11029	พิบูลย์รักษ์,รพช.	รพช.	30	รพช.F2 P<=30,000	1.53	1.40	1.24	14,760,122.30	927,754.61	0	0	0	0	0	1,474,590.86	6,796,300.00
11446	สมเด็จพระยุพราชบ้านดุง,รพช.	รพช.	139	รพช.M2 B>100	2.03	1.83	1.47	88,819,989.67	30,453,937.99	0	0	0	0	0	32,940,363.63	40,346,303.18
25058	กุมภวาปี,รพช.	รพช.	30	รพช.F3 P15,000-25,000	2.25	2.14	1.91	25,205,248.99	15,346,445.65	0	0	0	0	0	14,613,406.01	18,054,537.21
25059	ประจักษ์ศิลปาคม,รพช.	รพช.	30	รพช.F3 P15,000-25,000	3.65	3.49	2.68	36,911,306.06	13,564,560.86	0	0	0	0	0	11,882,811.87	23,487,251.69

ผลการวิเคราะห์วิกฤติทางการเงินระดับ 7 เกณฑ์เขตสุขภาพที่ 8 (NI) และ (EBITDA) เดือนมกราคม 2566 ข้อมูล ณ วันที่ 15 กุมภาพันธ์ 2566

OrgID	Org	เกณฑ์เขตสุขภาพที่ 8 (NI)									เกณฑ์เขตสุขภาพที่ 8 (EBITDA)								
		CR	QR	Cash	NWC	NI R8WAY	Liquid Index	StatusIndex	Survival Index	Risk Scoring เขตสุขภาพที่ 8 (NI)	CR	QR	Cash	NWC	EBITDA RWAY	Liquid Index	StatusIndex	Survival Index	Risk Scoring เขต 8 (EBITDA)
10671	อุดรธานี,รพศ.	3.03	2.73	1.67	1,847,660,255.07	242,307,761.84	0	0	0	0	3.03	2.73	1.67	1,847,660,255.07	284,889,350.07	0	0	0	0
11013	กุดจับ,รพช.	1.29	1.20	1.01	20,356,098.71	-1,521,532.97	1	1	0	2	1.29	1.20	1.01	20,356,098.71	-4,063,530.17	1	1	0	2
11014	หนองวัวซอ,รพช.	1.03	0.92	0.67	2,171,731.78	-1,199,995.39	3	1	0	4	1.03	0.92	0.67	2,171,731.78	-5,133,432.86	3	1	2	6
11015	กุมภวาปี,รพท.	2.14	1.94	1.12	204,374,280.81	29,268,781.49	0	0	0	0	2.14	1.94	1.12	204,374,280.81	42,657,339.99	0	0	0	0
11016	ห้วยเก้ง,รพช.	4.76	4.55	4.08	33,683,117.33	894,506.34	0	0	0	0	4.76	4.55	4.08	33,683,117.33	336,444.49	0	0	0	0
11017	โนนสะอาด,รพช.	1.13	1.06	0.70	6,331,875.34	5,159,048.45	2	0	0	2	1.13	1.06	0.70	6,331,875.34	3,304,050.85	2	0	0	2
11018	หนองหาน,รพช.	1.58	1.44	1.00	58,149,819.24	-3,814,875.89	0	1	0	1	1.58	1.44	1.00	58,149,819.24	-7,004,883.50	0	1	0	1
11019	ทุ่งฝน,รพช.	1.45	1.35	1.18	13,789,888.19	1,934,305.19	1	0	0	1	1.45	1.35	1.18	13,789,888.19	671,933.81	1	0	0	1
11020	ไชยวาน,รพช.	1.15	1.04	0.82	6,063,367.15	5,485,963.02	1	0	0	1	1.15	1.04	0.82	6,063,367.15	2,748,834.74	1	0	0	1
11021	ศรีธาตุ,รพช.	2.04	1.88	1.58	47,588,069.61	13,500,058.93	0	0	0	0	2.04	1.88	1.58	47,588,069.61	7,906,304.63	0	0	0	0
11022	วังสามหมอ,รพช.	1.89	1.71	1.03	52,794,864.70	-908,368.71	0	1	0	1	1.89	1.71	1.03	52,794,864.70	-708,793.11	0	1	0	1
11023	บ้านผือ,รพช.	1.48	1.30	0.99	46,390,847.82	-11,299,084.27	1	1	0	2	1.48	1.30	0.99	46,390,847.82	-7,672,629.52	1	1	0	2
11024	น้ำโสม,รพช.	2.47	2.34	1.84	92,010,312.81	3,926,746.22	0	0	0	0	2.47	2.34	1.84	92,010,312.81	4,808,442.97	0	0	0	0
11025	เพ็ญ,รพช.	1.76	1.64	1.38	73,751,506.92	9,186,507.01	0	0	0	0	1.76	1.64	1.38	73,751,506.92	977,487.81	0	0	0	0
11026	สร้างคอม,รพช.	1.44	1.37	1.25	16,577,556.40	4,714,460.98	1	0	0	1	1.44	1.37	1.25	16,577,556.40	200,523.17	1	0	0	1
11027	หนองแสง,รพช.	1.26	1.17	0.91	9,711,300.91	-1,146,180.09	1	1	0	2	1.26	1.17	0.91	9,711,300.91	-4,549,704.31	1	1	0	2
11028	นาูง,รพช.	1.44	1.35	1.17	19,687,057.80	3,515,601.64	1	0	0	1	1.44	1.35	1.17	19,687,057.80	3,376,855.34	1	0	0	1
11029	พิบูลย์รักษ์,รพช.	1.10	1.01	0.89	4,073,923.18	-2,267,496.56	1	1	0	2	1.10	1.01	0.89	4,073,923.18	-1,720,660.31	1	1	0	2
11446	สมเด็จพระพุทธราชบ้านคุง,รพช.	1.38	1.24	0.99	48,465,862.15	-6,737,186.36	1	1	0	2	1.38	1.24	0.99	48,465,862.15	-4,250,760.72	1	1	0	2
25058	กุ่มแก้ว,รพช.	1.48	1.40	1.25	14,741,703.95	3,544,619.00	1	0	0	1	1.48	1.40	1.25	14,741,703.95	2,811,579.36	1	0	0	1
25059	ประจักษ์ศิลปาคม,รพช.	2.08	1.99	1.53	26,459,861.42	1,582,916.62	0	0	0	0	2.08	1.99	1.53	26,459,861.42	-98,832.37	0	1	0	1

ผลวิเคราะห์ความเสี่ยงทางการเงิน ของ รพ. ตามกลุ่มเฝ้าระวังของเขตสุขภาพที่ 8 เดือนมกราคม 2566

OrgID	Org	Risk MOPH (NI)	Risk R8 (NI)	Risk R8 (EBITDA)	EBITDA ณ เดือนปัจจุบัน	ทอน ebitda ต่อ เดือน	ประมาณการ ebitda คงเหลือในปี	ebitda ประมาณ การ ณ สิ้นปี	ประมาณการงบลงทุน ด้วยเงินบำรุง (ข้อมูลจาก Planfin)	งบลงทุนด้วยเงิน บำรุงคงเหลือ ณ เดือนปัจจุบัน (ที่ยัง ไม่ก่อหนี้)	เงินสดและรายการ เทียบเท่า	หนี้สินหมุนเวียน	ประมาณการเงินสด และรายการเทียบเท่า หักงบลงทุนด้วยเงิน บำรุงที่ยังไม่ก่อหนี้	ประมาณการหนี้สิน หมุนเวียน	ประมาณการ Cash ratio ณ สิ้นปี	ผลการ วิเคราะห์ โรคระบาด กลุ่มเฝ้า ระวังตาม (สูตร)	EBITDA หัก งบลงทุน ด้วยเงินบำรุง
(4)	(5)	(6)	(7)	(8)	(9)	(11)	(13)	(14)	(15)	(16)	(17)	(18)	(19)=(13)+(17)-(16)	(20)=(18)	(21)=(19)/(2)	(23)	
10671	อุดรธานี,รพช.	0	0	0	284,889,350.07	71,222,337.52	569,778,700.14	854,668,050.21	337,229,903.00	272,495,391.00	1,528,296,632.28	910,021,463.77	1,825,579,941.42	910,021,463.77	2.01	0	517,438,147.21
11013	กุดจับ,รพช.	0	2	2	-4,063,530.17	-1,015,882.54	-8,127,060.34	-12,190,590.51	1,119,900.00	923,100.00	70,139,454.26	69,035,191.05	61,089,293.92	69,035,191.05	0.88	0	-13,310,490.51
11014	หนองวัวซอ,รพช.	1	4	6	-5,133,432.86	-1,283,358.22	-10,266,865.72	-15,400,298.58	1,700,000.00	1,700,000.00	44,772,592.04	66,570,080.58	32,805,726.32	66,570,080.58	0.49	2	-17,100,298.58
11015	กุมภวาปี,รพช.	0	0	0	42,657,339.99	10,664,335.00	85,314,679.98	127,972,019.97	10,000,000.00	7,480,343.20	199,929,208.65	177,965,841.56	277,763,545.43	177,965,841.56	1.56	0	117,972,019.97
11016	ห้วยผึ้ง,รพช.	0	0	0	336,444.49	84,111.12	672,888.98	1,009,333.47	15,906,781.67	15,906,781.67	36,499,046.74	8,944,231.90	21,265,154.05	8,944,231.90	2.38	0	-14,897,448.20
11017	โนนสะอาด,รพช.	0	2	2	3,304,050.85	826,012.71	6,608,101.70	9,912,152.55	530,000.00	60,510.00	32,501,126.28	45,901,274.36	39,048,717.98	45,901,274.36	0.85	0	9,382,152.55
11018	หนองหาน,รพช.	0	1	1	-7,004,883.50	-1,751,220.88	-14,009,767.00	-21,014,650.50	27,112,690.50	22,293,490.50	100,676,358.56	99,817,321.46	64,373,101.06	99,817,321.46	0.64	0	-48,127,341.00
11019	ทุ่งฝน,รพช.	0	1	1	671,933.81	167,983.45	1,343,867.62	2,015,801.43	601,000.00	900.00	36,181,329.72	30,627,948.74	37,524,297.34	30,627,948.74	1.23	0	1,414,801.43
11020	ไชยวาน,รพช.	0	1	1	2,748,834.74	687,208.69	5,497,669.48	8,246,504.22	240,300.00	151,100.00	31,937,237.04	38,741,584.86	37,283,806.52	38,741,584.86	0.96	0	8,006,204.22
11021	ศรีธาตุ,รพช.	0	0	0	7,906,304.63	1,976,576.16	15,812,609.26	23,718,913.89	5,422,400.00	4,822,020.00	72,176,678.44	45,473,702.11	83,167,267.70	45,473,702.11	1.83	0	18,296,513.89
11022	วังสามหมอ,รพช.	0	1	1	-708,793.11	-177,198.28	-1,417,586.22	-2,126,379.33	1,502,200.00	896,000.00	60,977,278.91	58,815,407.05	58,663,692.69	58,815,407.05	1.00	0	-3,628,579.33
11023	บ้านผือ,รพช.	0	2	2	-7,672,629.52	-1,918,157.38	-15,345,259.04	-23,017,888.56	2,016,800.00	-674,709.00	95,151,345.04	95,739,753.14	80,480,795.00	95,739,753.14	0.84	0	-25,034,688.56
11024	น้ำโสม,รพช.	0	0	0	4,808,442.97	1,202,110.74	9,616,885.94	14,425,328.91	8,857,764.82	8,073,229.82	115,043,998.80	62,327,166.89	116,587,654.92	62,327,166.89	1.87	0	5,567,564.09
11025	เพ็ญ,รพช.	0	0	0	977,487.81	244,371.95	1,954,975.62	2,932,463.43	24,915,890.00	24,239,367.00	133,839,215.19	96,744,214.23	111,554,823.81	96,744,214.23	1.15	0	-21,983,426.57
11026	สร้างคอม,รพช.	0	1	1	200,523.17	50,130.79	401,046.34	601,569.51	111,800.00	0.00	46,963,493.55	37,404,018.34	47,364,539.89	37,404,018.34	1.27	0	489,769.51
11027	หนองแสง,รพช.	0	2	2	-4,549,704.31	-1,137,426.08	-9,099,408.62	-13,649,112.93	423,000.00	423,000.00	33,124,039.56	36,163,368.90	23,601,630.94	36,163,368.90	0.65	0	-14,072,112.93
11028	นาแก,รพช.	0	1	1	3,376,855.34	844,213.84	6,753,710.68	10,130,566.02	1,080,000.00	570,100.00	51,988,867.64	44,364,201.74	58,172,478.32	44,364,201.74	1.31	0	9,050,566.02
11029	พิบูลย์รักษ์,รพช.	0	2	2	-1,720,660.31	-430,165.08	-3,441,320.62	-5,161,980.93	820,000.00	820,000.00	34,864,059.72	38,753,958.84	30,602,739.10	38,753,958.84	0.79	0	-5,981,980.93
11446	สมเด็จพระพุทธปาหัง,รพช.	0	2	2	-4,250,760.72	-1,062,690.18	-8,501,521.44	-12,752,282.16	608,450.00	-2,880,884.50	126,808,514.87	126,816,339.21	121,187,877.93	126,816,339.21	0.96	0	-13,360,732.16
25058	กุมภวาปี,รพช.	0	1	1	2,811,579.36	702,894.84	5,623,158.72	8,434,738.08	963,000.00	963,000.00	38,489,231.23	30,589,139.06	43,149,389.95	30,589,139.06	1.41	0	7,471,738.08
25059	ประจักษ์ศิลปาคม,รพช.	0	0	1	-98,832.37	-24,708.09	-197,664.74	-296,497.11	2,319,300.50	681,000.00	37,441,393.50	24,405,586.45	36,562,728.76	24,405,586.45	1.50	0	-2,615,797.61

ผลการดำเนินงานตามแผนการเงินการคลัง (Planfin) แผน1 แผนรายได้ค่าใช้จ่าย ของโรงพยาบาล จังหวัดอุดรธานี เดือน มกราคม 2566 (ตั้งข้อมูล ณ 14 กุมภาพันธ์ 2566)

OrgID	หน่วยบริการ	แผนรายได้					แผนค่าใช้จ่าย					NI	EBITDA
		แผนประมาณการ รายได้ ปี 2566	ค่าที่ควรเป็นตาม แผนรายได้	ผลการดำเนินการ	ผลต่าง(รายได้) (บาท)	ร้อยละ รายได้ (เพิ่ม / ลด) จากแผน	แผนประมาณการ ค่าใช้จ่าย ปี 2565	ค่าที่ควรเป็นตาม แผนค่าใช้จ่าย	ผลการดำเนินการ	ผลต่าง(ค่าใช้จ่าย) (บาท)	ร้อยละ ค่าใช้จ่าย (เพิ่ม / ลด) จากแผน		
			[1]	[2]	[3]=[2]-[1]	[4]=[3]/ [2]*100		[5]	[6]	[7]=[6]-[5]	[8]=[7]/ [6]*100		
10671	อุดรธานี	4,174,155,137.84	1,391,385,045.95	1,513,639,546.75	122,254,500.80	8.08	4,141,156,579.74	1,380,385,526.58	1,332,538,902.29	-47,846,624.29	-3.59	210,294,369.28	252,875,957.51
11013	กุดจับ	181,904,433.15	60,634,811.05	82,179,509.59	21,544,698.54	26.22	181,723,221.81	60,574,407.27	60,855,227.72	280,820.45	0.46	21,814,756.24	19,272,759.04
11014	หนองวัวซอ	190,841,723.62	63,613,907.87	60,989,066.79	-2,624,841.08	-4.30	186,114,172.05	62,038,057.35	54,300,622.97	-7,737,434.38	-14.25	6,826,688.47	2,893,251.00
11015	กุมภวาปี	599,723,097.85	199,907,699.28	253,288,400.95	53,380,701.67	21.08	614,182,624.41	204,727,541.47	203,704,336.24	-1,023,205.23	-0.50	55,255,224.75	68,643,783.25
11016	ห้วยเกิ้ง	59,708,808.32	19,902,936.11	22,176,226.59	2,273,290.48	10.25	53,183,274.05	17,727,758.02	15,908,002.17	-1,819,755.85	-11.44	6,438,304.75	5,880,242.90
11017	โนนสะอาด	135,854,989.91	45,284,996.64	62,470,219.20	17,185,222.56	27.51	136,316,625.84	45,438,875.28	39,432,628.26	-6,006,247.02	-15.23	23,239,313.91	21,384,316.31
11018	หนองหาน	376,772,104.00	125,590,701.33	166,972,175.76	41,381,474.43	24.78	328,031,649.52	109,343,883.17	127,071,851.60	17,727,968.43	13.95	41,047,034.82	37,857,027.21
11019	ทุ่งฝน	101,094,291.44	33,698,097.15	48,112,285.17	14,414,188.02	29.96	101,756,027.13	33,918,675.71	33,592,032.61	-326,643.10	-0.97	15,010,343.20	13,747,971.82
11020	ไชยวาน	103,314,382.52	34,438,127.51	55,003,903.86	20,565,776.35	37.39	103,832,305.15	34,610,768.38	30,079,320.84	-4,531,447.54	-15.06	25,089,020.52	22,351,892.24
11021	ศรีธาตุ	139,438,122.49	46,479,374.16	72,533,274.01	26,053,899.85	35.92	137,019,088.76	45,673,029.59	42,249,864.64	-3,423,164.95	-8.10	30,830,570.57	25,236,816.27
11022	วังสามหมอ	191,300,893.96	63,766,964.65	75,547,655.06	11,780,690.41	15.59	184,118,682.23	61,372,894.08	54,215,701.80	-7,157,192.28	-13.20	21,724,527.49	21,924,103.09
11023	บ้านผือ	345,550,803.56	115,183,601.19	154,629,695.37	39,446,094.18	25.51	354,237,173.23	118,079,057.74	133,525,650.27	15,446,592.53	11.57	22,621,938.15	26,248,392.90
11024	น้ำโสม	220,731,574.91	73,577,191.64	75,506,375.09	1,929,183.45	2.55	181,228,679.74	60,409,559.91	54,393,371.64	-6,016,188.27	-11.06	21,505,983.81	22,387,680.56
11025	เพ็ญ	296,748,635.19	98,916,211.73	151,551,080.86	52,634,869.13	34.73	299,578,827.06	99,859,609.02	101,792,266.50	1,932,657.48	1.90	50,492,946.62	42,283,927.42
11026	สร้างคอม	90,238,339.62	30,079,446.54	46,705,873.30	16,626,426.76	35.60	91,144,001.72	30,381,333.91	29,831,346.69	-549,987.22	-1.84	17,129,538.06	12,615,600.25
11027	หนองแสง	88,554,163.81	29,518,054.60	32,349,556.72	2,831,502.12	8.75	87,532,893.72	29,177,631.24	28,921,708.75	-255,922.49	-0.88	3,607,801.53	204,277.31
11028	นายาง	34,252,509.52	11,417,503.17	12,913,179.42	1,495,676.25	11.58	77,561,191.96	25,853,730.65	25,626,431.90	-227,298.75	-0.89	12,451,609.59	12,312,863.29
11029	พิบูลย์รักษ์	97,276,180.60	32,425,393.53	29,886,033.43	-2,539,360.10	-8.50	92,902,212.14	30,967,404.05	29,138,789.56	-1,828,614.49	-6.28	927,754.61	1,474,590.86
11446	รพร.บ้านดุง	406,582,657.30	135,527,552.43	161,450,214.04	25,922,661.61	16.06	412,437,882.31	137,479,294.10	132,718,192.13	-4,761,101.97	-3.59	30,453,937.99	32,940,363.63
25058	กุแก้ว	70,049,366.60	23,349,788.87	39,348,707.22	15,998,918.35	40.66	67,814,024.22	22,604,674.74	24,262,424.23	1,657,749.49	6.83	15,346,445.65	14,613,406.01
25059	ประจักษ์ศิลปาคม	69,956,908.06	23,318,969.35	34,119,762.52	10,800,793.17	31.66	68,434,513.70	22,811,504.57	20,649,186.53	-2,162,318.04	-10.47	13,564,560.86	11,882,811.87
รวมทั้งจังหวัด		7,974,049,124.27	2,658,016,374.76	3,151,372,741.70	493,356,366.94	15.66	7,900,305,650.49	2,633,435,216.83	2,574,807,859.34	-58,627,357.49	-2.28	645,672,670.87	669,032,034.74

ตาราง ความต่างของแผนรายได้หรือแผนค่าใช้จ่ายเทียบกับผลการดำเนินงานรายได้หรือผลการดำเนินงานค่าใช้จ่าย เดือน มกราคม 2566 (ตั้งข้อมูลวันที่ 14 กุมภาพันธ์ 2566)

OrgID	Org	รายได้ แผน	รายได้ ผล	ผลต่าง(รายได้)	ร้อยละ รายได้	คชจ แผน	คชจ ผล	ผลต่าง(คชจ)	ร้อยละ คชจ	ผล (รายได้)	ผล (คชจ)	สรุป	
10671	อุดรธานี,รพศ.	985,284,333.33	835,007,132.56	-150,277,200.77	-15.25	1,310,181,164.00	1,249,115,302.79	-61,065,861.21	-4.66	N	Y	ผ่าน	
11013	กุดจับ,รพช.	35,124,344.34	27,183,732.67	-7,940,611.67	-22.61	57,397,134.52	57,455,624.92	58,490.40	0.10	N	Y	ผ่าน	
11014	หนองวัวซอ,รพช.	36,619,402.04	24,328,271.32	-12,291,130.72	-33.56	60,052,430.20	52,544,673.42	-7,507,756.78	-12.50	N	N	ไม่ผ่าน	
11015	กุมภวาปี,รพท.	121,381,945.86	118,576,661.82	-2,805,284.04	-2.31	184,471,006.75	182,848,076.93	-1,622,929.82	-0.88	Y	Y	ผ่าน	
11016	ห้วยเกิ้ง,รพช.	13,864,025.20	10,235,712.54	-3,628,312.66	-26.17	16,252,006.67	13,864,050.58	-2,387,956.09	-14.69	N	N	ไม่ผ่าน	
11017	โนนสะอาด,รพช.	24,076,483.77	24,882,356.51	805,872.74	3.35	42,682,491.32	36,112,512.13	-6,569,979.19	-15.39	Y	N	ผ่าน	
11018	หนองหาน,รพช.	72,485,666.67	59,189,679.71	-13,295,986.96	-18.34	100,920,549.84	115,478,275.26	14,557,725.42	14.42	N	N	ไม่ผ่าน	
11019	ทุ่งฝน,รพช.	19,015,238.94	15,552,267.41	-3,462,971.53	-18.21	31,690,919.21	31,343,903.99	-347,015.22	-1.09	N	Y	ผ่าน	
11020	ไชยวาน,รพช.	15,029,764.06	14,478,844.31	-550,919.75	-3.67	33,307,034.47	28,766,449.12	-4,540,585.35	-13.63	Y	N	ผ่าน	
11021	ศรีธาตุ,รพช.	26,321,137.20	20,675,234.70	-5,645,902.50	-21.45	43,222,367.93	39,453,392.33	-3,768,975.60	-8.72	N	N	ไม่ผ่าน	
11022	วังสามหมอ,รพช.	37,125,416.02	25,214,384.04	-11,911,031.98	-32.08	58,302,259.23	50,814,775.33	-7,487,483.90	-12.84	N	N	ไม่ผ่าน	
11023	บ้านผือ,รพช.	59,932,475.63	65,055,496.81	5,123,021.18	8.55	109,040,271.88	123,491,995.52	14,451,723.64	13.25	N	N	ไม่ผ่าน	
11024	น้ำโสม,รพช.	43,991,064.53	28,002,777.33	-15,988,287.20	-36.34	57,678,329.03	51,595,769.71	-6,082,559.32	-10.55	N	N	ไม่ผ่าน	
11025	เพ็ญ,รพช.	47,786,376.28	44,187,100.52	-3,599,275.76	-7.53	91,752,567.74	93,907,777.73	2,155,209.99	2.35	N	Y	ผ่าน	
11026	สร้างคอม,รพช.	16,194,966.67	14,920,539.98	-1,274,426.69	-7.87	28,845,236.45	27,854,972.88	-990,263.57	-3.43	N	Y	ผ่าน	
11027	หนองแสง,รพช.	15,429,253.05	14,425,712.47	-1,003,540.58	-6.50	27,780,602.16	27,585,232.97	-195,369.19	-0.70	N	Y	ผ่าน	
11028	นาูง,รพช.	10,929,783.99	11,175,772.33	245,988.34	2.25	23,938,610.10	23,878,853.69	-59,756.41	-0.25	Y	Y	ผ่าน	
11029	พิบูลย์รักษ์,รพช.	17,475,911.33	15,823,062.25	-1,652,849.08	-9.46	29,897,034.80	27,890,953.31	-2,006,081.49	-6.71	N	N	ไม่ผ่าน	
11446	รพร.บ้านดุง	68,483,999.64	57,541,987.61	-10,942,012.03	-15.98	125,923,742.07	120,427,672.93	-5,496,069.14	-4.36	N	Y	ผ่าน	
25058	กู่แก้ว,รพช.	8,583,748.13	9,238,373.22	654,625.09	7.63	19,868,667.32	21,227,766.50	1,359,099.18	6.84	N	N	ไม่ผ่าน	
25059	ประจักษ์ศิลปาคม	10,445,807.86	8,474,153.72	-1,971,654.14	-18.88	20,479,837.20	18,448,257.51	-2,031,579.69	-9.92	N	N	ไม่ผ่าน	
ผลรวมจังหวัดอุดรธานี		1,685,581,144.54	1,444,169,253.83	-241,411,890.71	-14.32	2,473,684,262.89	2,394,106,289.55	-79,577,973.34	-3.22	4	9	11	
สรุปร้อยละของหน่วยบริการในจังหวัดอุดรธานีที่ผ่านเกณฑ์											19.05	42.86	52.38

ข้อมูลวิเคราะห์วิกฤติทางการเงินระดับ 7 (RiskScoring Plus) ข้อมูล ณ 31 มกราคม 2566

รหัส	หน่วย บริการ	ผลการดำเนินงาน																ผลการประเมิน				
		Operating Margin			Return on Asset			A Payment Period			A Collection		A Collection		A Collection Period-SSS		Inventory Management		รวมคะแนน	GradePlus	RG +	ผลการประเมิน
		ผลการดำเนินงาน	ค่าเฉลี่ยของ Operating Margin % (Q4Y65)	การแปรผล(คะแนน)	ผลการดำเนินงาน	ค่าเฉลี่ยของ Return on Asset % (Q4Y65)	การแปรผล(คะแนน)	ผลการดำเนินงาน(วัน)	Cash Ratio	การแปรผล(คะแนน)	ผลการดำเนินงาน(วัน)	การแปรผล(คะแนน)	ผลการดำเนินงาน(วัน)	การแปรผล(คะแนน)	ผลการดำเนินงาน(วัน)	การแปรผล(คะแนน)	ผลการดำเนินงาน(วัน)	การแปรผล(คะแนน)				
เกณฑ์การประเมิน		≥ ค่ำกลาง			≥ ค่ำกลาง			Cash<0.8 ≤ 180 and Cash >0.8 ≤90			≤ 60 วัน		≤ 60 วัน		≤ 120 วัน		≤ 60 วัน		≥5	≥B		
10671	อุดรธานี	17.93	8.63	1	5	1.23	1	74	1.8	1	85	0	53	1	88	1	51	1	6	A-	0 A-	ผ่าน
11013	กุดจับ	27.1	18.41	1	15.1	5.25	1	241	1.49	0	32	1	107	0	97	1	68	0	4	B-	0 B-	ไม่ผ่าน
11014	หนองวัวซอ	5.56	18.41	0	7.15	5.25	1	250	0.97	0	101	0	116	0	119	1	84	0	2	C-	1 C-	ไม่ผ่าน
11015	กุมภวาปี	28.86	21.80	1	6.08	4.18	1	187	1.32	0	52	1	104	0	127	0	83	0	3	C	0 C	ไม่ผ่าน
11016	ห้วยเกิ้ง	34.36	21.07	1	7.21	4.98	1	101	9.09	0	45	1	77	0	93	1	61	0	4	B-	0 B-	ไม่ผ่าน
11017	โนนสะอาด	43.5	18.41	1	21.5	5.25	1	273	1.07	0	170	0	168	0	101	1	57	1	4	B-	0 B-	ไม่ผ่าน
11018	หนองหาน	26.27	15.69	1	9.45	3.44	1	139	1.42	0	58	1	75	0	129	0	55	1	4	B-	0 B-	ไม่ผ่าน
11019	ทุ่งฝน	31.76	14.16	1	21	4.64	1	181	2.01	0	19	1	60	1	103	1	52	1	6	A-	0 A-	ผ่าน
11020	ไชยวาน	46.44	14.16	1	27.3	4.64	1	206	1.73	0	55	1	50	1	119	1	79	0	5	B	0 B	ผ่าน
11021	ศรีธาตุ	40.58	18.41	1	23.7	5.25	1	57	2.4	1	41	1	71	0	104	1	67	0	5	B	0 B	ผ่าน
11022	วังสามหมอ	31.23	18.41	1	13.2	5.25	1	229	1.71	0	227	0	233	0	60	1	70	0	3	C	0 C	ไม่ผ่าน
11023	บ้านผือ	20.7	15.69	1	6.18	3.44	1	139	1.42	0	36	1	64	0	97	1	78	0	4	B-	0 B-	ไม่ผ่าน
11024	น้ำโสม	32.32	18.41	1	10.8	5.25	1	245	2.79	0	132	0	848	0	76	1	97	0	3	C	0 C	ไม่ผ่าน
11025	เพ็ญ	32.61	15.69	1	14.9	3.44	1	72	2.31	1	36	1	59	1	100	1	74	0	6	A-	0 A-	ผ่าน
11026	สร้างคอม	33.81	14.16	1	22.3	4.64	1	154	2.00	0	29	1	62	0	90	1	60	1	5	B	0 B	ผ่าน
11027	หนองแสง	0.78	14.16	0	5.36	4.64	1	286	1.15	0	52	1	51	1	95	1	83	0	4	B-	0 B-	ไม่ผ่าน
11028	นาขูง	37.31	14.16	1	13.4	4.64	1	243	1.63	0	35	1	137	0	138	0	104	0	3	C	0 C	ไม่ผ่าน
11029	พิบูลย์รักษ์	5.7	14.16	0	1.64	4.64	0	229	1.24	0	31	1	54	1	95	1	83	0	3	C	0 C	ไม่ผ่าน
11446	รพ.บ้านดุง	22.67	15.69	1	7.98	3.44	1	143	1.47	0	40	1	58	1	37	1	59	1	6	A-	0 A-	ผ่าน
25058	ภูแก้ว	43.19	23.34	1	14.9	4.92	1	363	1.91	0	30	1	65	0	204	0	88	0	3	C	0 C	ไม่ผ่าน
25059	ประจักษ์ฯ	41.2	23.34	1	13.6	4.92	1	157	2.68	0	38	1	62	0	80	1	85	0	4	B-	0 B-	ไม่ผ่าน
รวม ผ่านเกณฑ์(แห่ง)				18			20			3		16		7		17		6				7 (33.33%)
หมายเหตุ :		Operating Margin และ Return on Asset เทียบค่ากลาง ไตรมาสที่ 1/2566																				

ผลการประเมินประสิทธิภาพ Total Performance Score ไตรมาส 1 ประจำปี 2566

เกณฑ์ประสิทธิภาพ	เต็ม(15)	รพ. อุดรธานี	รพ.กุด จับ	รพ. หนอง บัวข	รพ.กุม ภวาปี	รพ.ห้วย เกิ้ง	รพ. โนน สะอาด	รพ. หนอง หาน	รพ.ทุ่งฝน	รพ.ไชย วาน	รพ.ศรี ธาตุ	รพ.วัง สามหมอ	รพ.บ้านฝ่อ	รพ.น้ำ โสม	รพ.เพ็ญ คอม	รพ. สร้าง หนอง แสง	รพ.นาขึง	รพ. พิบูลย์รักษ์	รพ. บ้านดุง	รพ.ภู แก้ว	รพ. ประจักษ์ ศิลปาคม	
1.ตัวชี้วัดกระบวนการ (Process Indicators)	10.0	7.5	3.5	4.0	6.5	4.5	6.0	4.5	6.5	5.0	6.5	5.0	5.5	4.0	8.0	7.0	5.0	6.5	4.5	6.0	6.5	4.5
1.1 การบริหารแผนทางการเงินเปรียบเทียบผลการดำเนินงานผลต่าง บวกหรือลบ	2.0	1.0	0.0	0.0	1.0	0.0	1.0	0.0	1.0	0.0	0.0	0.0	1.0	0.0	1.0	1.0	1.0	2.0	0.0	0.0	2.0	0.0
1.1.1 มิติรายได้	1.0	0	0	0	1	0	1	0	0	0	0	0	0	0	0	0	0	1	0	0	1	0
1.1.2 มิติค่าใช้จ่าย	1.0	1	0	0	0	0	0	0	1	0	0	0	1	0	1	1	1	1	0	0	1	0
1.2 การบริหารสินทรัพย์หมุนเวียนและหนี้สินหมุนเวียน (3 คะแนน)	3.0	2.5	0.5	0.0	0.5	1.5	1.0	0.5	1.5	1.0	2.5	0.0	0.5	0.0	2.0	2.0	1.0	0.5	0.5	2.0	0.5	0.5
1.2.1 ระยะเวลาชำระเจ้าหนี้การค้า&เวชภัณฑ์มีอายุ ≤ 90 วัน หรือ ≤ 18	1.0	1	0	0	0	1	0	0	0	0	1	0	0	0	1	0	0	0	0	0	0	0
1.2.2 ระยะเวลาเฉลี่ยในการเรียกเก็บหนี้สิทธิ UC ≤60 วัน	0.5	0.0	0.5	0.0	0.5	0.5	0.0	0.5	0.5	0.5	0.5	0.0	0.5	0.0	0.5	0.5	0.5	0.5	0.5	0.5	0.5	0.5
1.2.3 ระยะเวลาเฉลี่ยในการเรียกเก็บหนี้สิทธิราชการ ≤60 วัน	0.5	0.5	0.0	0.0	0.0	0.0	0.0	0.0	0.0	0.5	0.0	0.0	0.0	0.0	0.5	0.5	0.5	0.0	0.0	0.5	0.0	0.0
1.2.4 การบริหารสินค้าคงคลัง (Inventory Management) ≤ 60 วัน	1.0	1	0	0	0	0	1	0	1	0	1	0	0	0	0	1	0	0	0	1	0	0
1.3 การบริหารจัดการ	5.0	4	3	4	5	3	4	4	4	4	4	5	4	4	5	4	3	4	4	4	4	4
1.3.1 การบริหารต้นทุนและค่าใช้จ่าย (2 คะแนน)	2.0	2	2	2	2	2	2	2	2	2	2	2	2	2	2	2	2	2	2	2	2	2
1.3.1.1 Unit Cost for OP	1.0	1	1	1	1	1	1	1	1	1	1	1	1	1	1	1	1	1	1	1	1	1
1.3.1.2 Unit Cost for IP	1.0	1	1	1	1	1	1	1	1	1	1	1	1	1	1	1	1	1	1	1	1	1
1.3.1.3 LC ค่าแรงบุคลากร	0.5	0.5	0	0	0.5	0.5	0.5	0	0.5	0.5	0.5	0	0.5	0	0.5	0.5	0.5	0.5	0.5	0	0.5	0.5
1.3.1.4 MC ค่ายา	0.5	0	0	0.5	0	0	0.5	0.5	0	0.5	0.5	0.5	0.5	0	0.5	0.5	0.5	0.5	0.5	0.5	0.5	0.5
1.3.1.5 MC ค่าวัสดุวิทยาศาสตร์และการแพทย์	0.5	0.5	0	0	0	0.5	0	0	0	0	0	0	0	0	0.5	0.5	0	0	0	0	0	0
1.3.1.6 MC ค่าเวชภัณฑ์มีอายุและวัสดุการแพทย์	0.5	0	0	0	0	0.5	0.5	0.5	0	0	0	0	0.5	0	0.5	0	0	0.5	0	0	0	0
1.3.2 คะแนนตรวจสอบบทลงเบื้องต้น	1.0	1	1	1	1	1	1	1	1	1	1	1	1	1	1	1	1	1	1	1	1	1
1.3.3 ผลผลิต (Productivity) เป็นที่ยอมรับ (2 คะแนน)	2.0	1	0	1	2	0	1	1	1	1	1	2	1	1	2	1	0	1	1	1	1	1
1.3.3.1 อัตราครองเตียงผู้ป่วยใน ≥ 80 %	1.0	1	0	0	1	0	0	0	0	0	0	1	0	0	1	0	0	0	0	0	0	0
1.3.3.2 Sum of AdjRW เกินค่ากลางกลุ่ม รพ. หรือ เพิ่มขึ้น 5 %	1.0	0	0	1	1	0	1	1	1	1	1	1	1	1	1	1	0	1	1	1	1	1
2. ตัวชี้วัดผลลัพธ์การดำเนินงาน	5.0	5.0	2.0	1.0	3.0	2.0	5.0	2.0	3.0	5.0	5.0	3.0	2.0	3.0	5.0	5.0	2.0	5.0	4.0	5.0	5.0	5.0
2.1 ความสามารถในการทำกำไร	3.0	3	0	0	1	0	3	0	1	3	3	1	0	1	3	3	0	3	2	3	3	3
2.1.1 ประสิทธิภาพในการดำเนินงาน (Operating Margin)	1.0	1	0	0	0	0	1	0	0	1	1	0	0	0	1	1	0	1	1	1	1	1
2.1.2 อัตราผลตอบแทนจากสินทรัพย์ (Return on Asset)	1.0	1	0	0	0	0	1	0	0	1	1	0	0	0	1	1	0	1	0	1	1	1
2.1.3 ผลกำไรขาดทุนก่อนหักค่าเสื่อม (EBITDA) ≥0 (1 คะแนน)	1.0	1	0	0	1	0	1	0	1	1	1	1	0	1	1	1	0	1	1	1	1	1
2.2 การวัดสภาพคล่องทางการเงิน	2.0	2	2	1	2	2	2	2	2	2	2	2	2	2	2	2	2	2	2	2	2	2
2.2.1 ทุนสำรองสุทธิ (Net Working Capital) ≥0 (1 คะแนน)	1.0	1	1	1	1	1	1	1	1	1	1	1	1	1	1	1	1	1	1	1	1	1
2.2.2 Cash Ratio ≥0.8 (1 คะแนน)	1.0	1	1	0	1	1	1	1	1	1	1	1	1	1	1	1	1	1	1	1	1	1
รวม	15.0	12.5	5.5	5.0	9.5	6.5	11.0	6.5	9.5	10.0	11.5	8.0	7.5	7.0	13.0	12.0	7.0	11.5	8.5	11.0	11.5	9.5
2. ผลการประเมินประสิทธิภาพ ณ ไตรมาส 1/2566		ดีมาก	ไม่ผ่าน	ไม่ผ่าน	พอใช้	ไม่ผ่าน	ดี	ไม่ผ่าน	พอใช้	พอใช้	ดี	ต้องปรับปรุง	ต้องปรับปรุง	ไม่ผ่าน	ดีมาก	ดีมาก	ไม่ผ่าน	ดี	ต้องปรับปรุง	ดี	ดี	พอใช้
ผลคะแนนจาก 15 คะแนน		12.5	5.5	5.0	9.5	6.5	11.0	6.5	9.5	10.0	11.5	8.0	7.5	7.0	13.0	12.0	7.0	11.5	8.5	11.0	11.5	9.5
ระดับการประเมิน		A	F	F	C	F	B	F	C	C	B	D	D	F	A	A	F	B	D	B	B	C

สรุปข้อมูลผู้ป่วยในตั้งแต่ เดือน ตุลาคม 2564 - มกราคม 2566 (รวมทุกสิทธิ)

ลำดับ	ขนาดโรงพยาบาล	โรงพยาบาล	จำนวน Adj.RW	IPD Admit	เกณฑ์ค่า CMI	ผลงาน CMI
1	A	อุดรธานี	62,053.07	27,078	1.60	2.29
2	M1	กุมภวาปี	9,164.97	6,543	1.00	1.40
3	M2	หนองหาน	2,694.19	3,867	0.80	0.70
4	M2	เพ็ญ	2,594.88	3,042	0.80	0.85
5	M2	บ้านผือ	3,047.60	3,150	0.80	0.97
6	M2	สมเด็จพระยุพราชบ้านดุง	3,378.93	3,803	0.80	0.89
7	F2	น้ำโสม	1,093.23	1,883	0.60	0.58
8	F2	กุดจับ	881.56	1,379	0.60	0.64
9	F2	หนองวัวซอ	888.51	1,563	0.60	0.57
10	F2	โนนสะอาด	706.87	1,074	0.60	0.66
11	F2	ทุ่งฝน	503.67	671	0.60	0.75
12	F2	ไชยวาน	390.20	632	0.60	0.62
13	F2	ศรีธาตุ	653.87	1,029	0.60	0.64
14	F2	วังสามหมอ	1,027.47	1,562	0.60	0.66
15	F2	สร้างคอม	465.92	941	0.60	0.50
16	F2	หนองแสง	403.75	575	0.60	0.70
17	F2	นายาง	386.43	679	0.60	0.57
18	F2	พิบูลย์รักษ์	458.05	721	0.60	0.64
19	F3	ห้วยเกิ้ง	69.93	122	0.60	0.57
20	F3	ภูแก้ว	269.89	677	0.60	0.40
21	F3	ประจักษ์ศิลปาคม	278.94	430	0.60	0.65

สรุปรายละเอียดการชดเชยค่าบริการทางการแพทย์ กองทุนผู้ป่วยในทั่วไป (IP) ปีงบประมาณ 2566 เดือนตุลาคม - มกราคม 2566

โรงพยาบาล	ประมาณการ งบ IP /ปี	ประมาณการ งบ IP (ต.ค.65- ม.ค.66) [1]	ผลงานบริการได้รับ ชดเชย ต.ค.-ธ.ค. 2565 [2]	ผลงานบริการได้รับ ชดเชย ม.ค.2566 [3]	รวมผลงานบริการ ได้รับจัดสรร [4]= [2]+[3]	ผลต่าง [5]= [4]-[1]
รพ.อุดรธานี	466,445,185.60	155,481,728.53	140,446,668.40	54,228,004.55	194,674,672.95	39,192,944.42
รพ.กุดจับ	13,725,578.81	4,575,192.94	2,577,367.17	1,003,576.11	3,580,943.28	-994,249.66
รพ.หนองวัวซอ	10,949,977.51	3,649,992.50	4,026,210.96	1,201,903.24	5,228,114.20	1,578,121.70
รพ.กุมภวาปี	60,048,879.51	20,016,293.17	36,484,559.19	10,356,178.34	46,840,737.53	26,824,444.36
รพ.ห้วยเกิ้ง	0.00	0.00	13,646.26	28,168.00	41,814.26	41,814.26
รพ.โนนสะอาด	12,196,925.06	4,065,641.69	2,611,032.06	1,020,256.94	3,631,289.00	-434,352.69
รพ.หนองหาน	27,359,258.26	9,119,752.75	11,068,664.70	1,171,471.20	12,240,135.90	3,120,383.15
รพ.ทุ่งฝน	6,368,591.86	2,122,863.95	2,466,548.46	651,710.42	3,118,258.88	995,394.93
รพ.ไชยวาน	7,256,270.87	2,418,756.96	1,197,263.35	443,078.45	1,640,341.80	-778,415.16
รพ.ศรีธาตุ	9,267,863.00	3,089,287.67	3,384,916.93	1,086,303.09	4,471,220.02	1,381,932.35
รพ.วังสามหมอ	13,238,883.82	4,412,961.27	4,455,993.86	1,340,008.83	5,796,002.69	1,383,041.42
รพ.บ้านผือ	30,090,878.40	10,030,292.80	12,155,324.37	3,625,553.66	15,780,878.03	5,750,585.23
รพ.น้ำโสม	15,611,031.89	5,203,677.30	3,960,612.47	1,446,316.69	5,406,929.16	203,251.86
รพ.เพ็ญ	26,166,211.92	8,722,070.64	11,697,443.04	2,705,906.45	14,403,349.49	5,681,278.85
รพ.สร้างคอม	7,662,567.83	2,554,189.28	1,703,117.93	724,896.65	2,428,014.58	-126,174.70
รพ.หนองแสง	4,960,435.24	1,653,478.41	1,147,287.61	527,993.71	1,675,281.32	21,802.91
รพ.นายาง	8,632,196.02	2,877,398.67	1,969,559.79	398,195.41	2,367,755.20	-509,643.47
รพ.พินุลยรักษ์	8,629,094.97	2,876,364.99	1,402,360.10	524,993.12	1,927,353.22	-949,011.77
รพ.ร.บ้านดุง	35,977,065.88	11,992,355.29	12,348,407.98	3,670,242.59	16,018,650.57	4,026,295.28
รพ.กุแก้ว	6,163,900.85	2,054,633.62	2,542,407.26	239,681.21	2,782,088.47	727,454.85
รพ.ประจักษ์ศิลปาคม	4,777,598.44	1,592,532.81	1,371,827.15	521,428.04	1,893,255.19	300,722.38
รวมทั้งหมด	775,528,395.74	258,509,465.25	259,031,219.04	86,915,866.70	345,947,085.74	87,437,620.49

3. ผลการประเมินศูนย์จัดเก็บรายได้คุณภาพ 4S4C ไตรมาส 1/2566 และแนวทางการพัฒนา

ร้อยละของโรงพยาบาลที่ผ่านเกณฑ์การประเมิน ศูนย์จัดเก็บรายได้คุณภาพ 4S4C ไตรมาส 1/2566

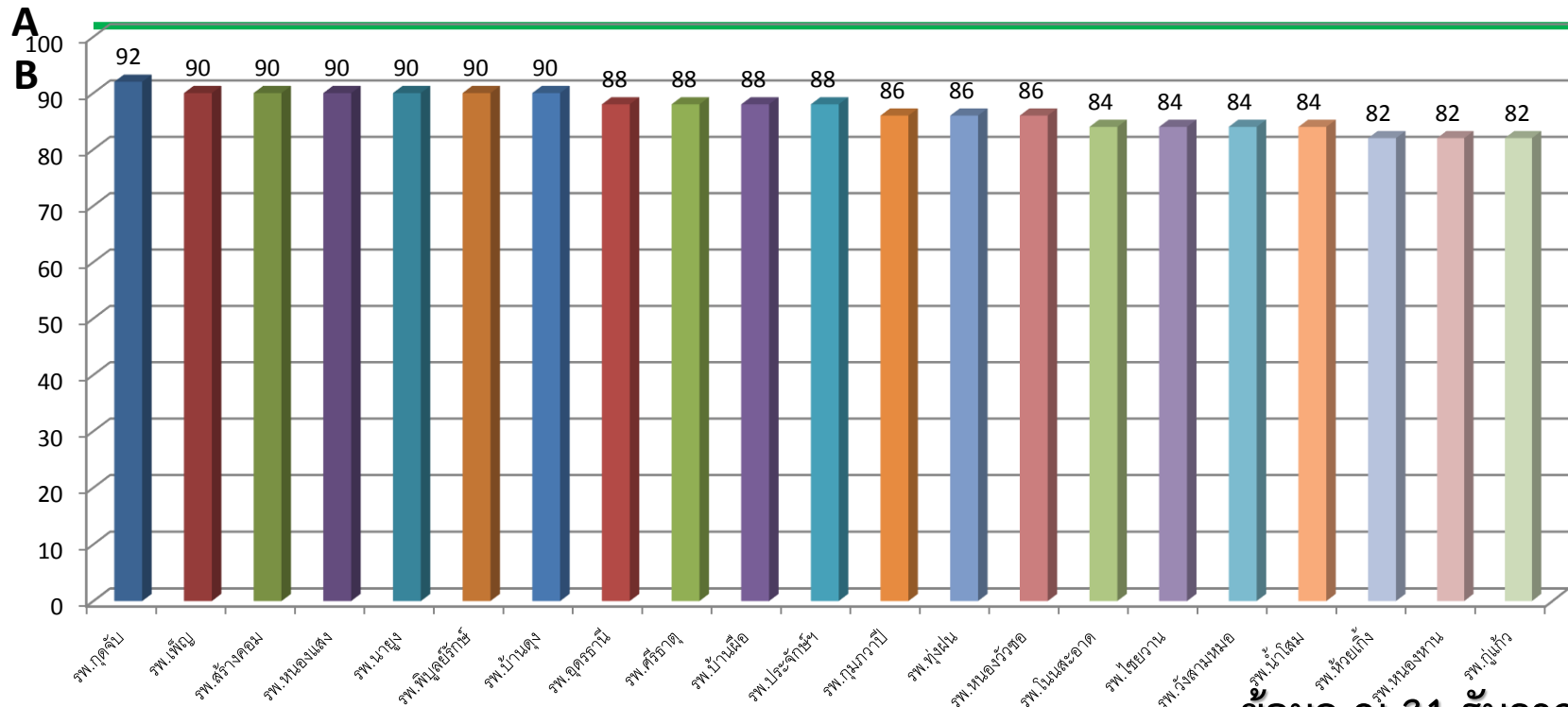

ข้อมูล ณ 31 ธันวาคม 2565

- ผ่านเกณฑ์ ระดับ ดีมาก จำนวน 1 แห่ง (ร้อยละ 4.76)
- ผ่านเกณฑ์ ระดับ ดี จำนวน 20 แห่ง (ร้อยละ 95.24)

จำนวน รพ.ที่ผ่านเกณฑ์ทุกข้อ (รายหมวด)

จำนวน รพ.

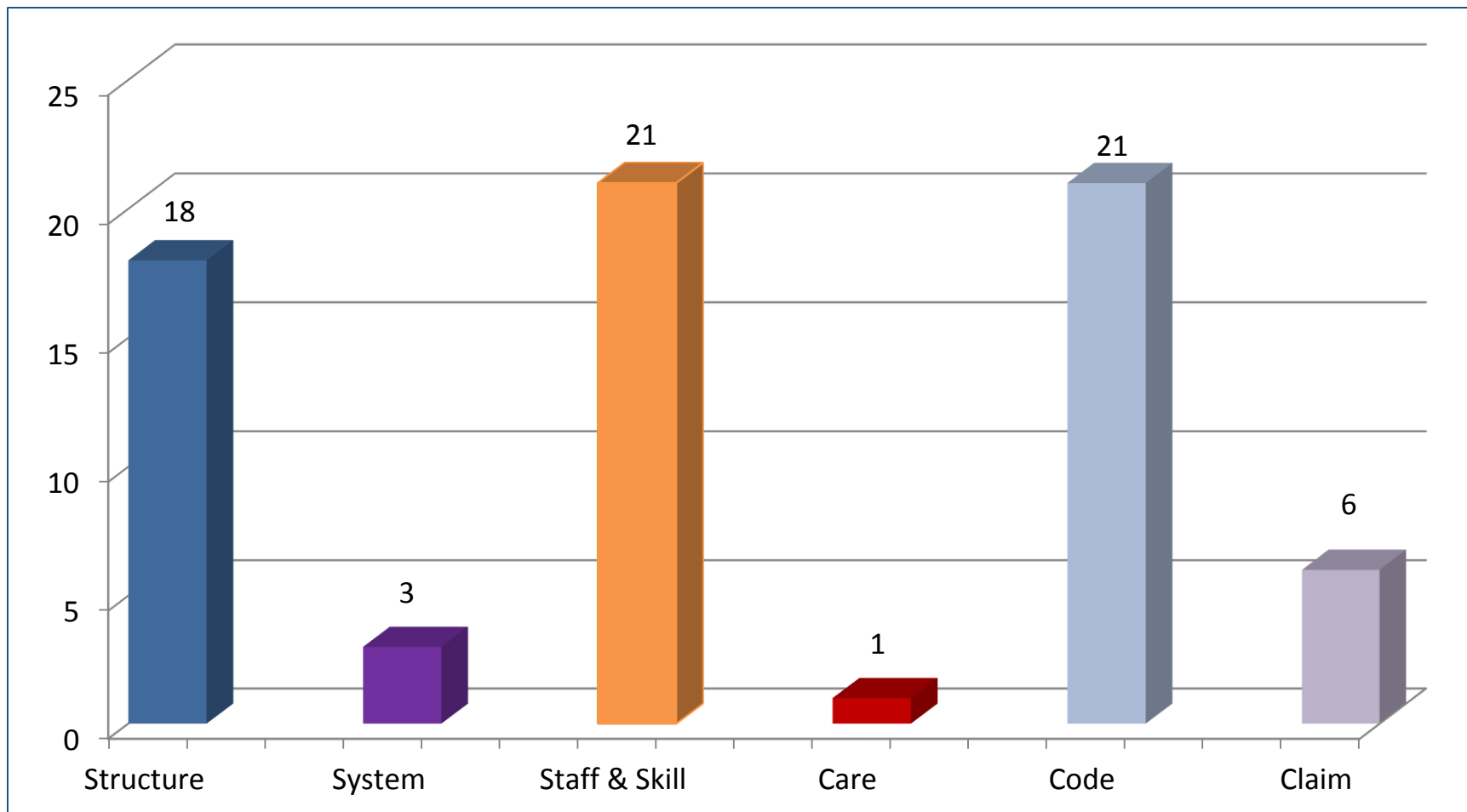

จำนวนหน่วยบริการผ่านเกณฑ์การประเมิน 4S4C รายหมวด ทุกข้อ

หมวดการประเมิน	จำนวนหน่วยบริการ	รพ.ที่ผ่านรายหมวดทุกข้อ
	ผ่านเกณฑ์การประเมิน	
Structure	18	รพ.อุดรธานี รพ.กุดจับ รพ.หนองวัวซอ รพ.กุมภวาปี รพ.หนองหาน
(10ข้อ)		รพ.ทุ่งฝน รพ.ไชยวาน รพ.ศรีธาตุ รพ.วังสามหมอ รพ.บ้านฝ้อ รพ.น้ำโสม รพ.เพ็ญ
		รพ.สร้างคอม รพ.นาูง รพ.พิบูลย์รักษ์ รพ.บ้านดุง รพ.ภูแก้ว รพ.ประจักษ์ศิลปาคม
System	3	รพ.เพ็ญ รพ.สร้างคอม รพ.บ้านดุง
(10ข้อ)		
Staff & Skill	21	รพ.อุดรธานี รพ.กุดจับ รพ.หนองวัวซอ รพ.กุมภวาปี รพ.ห้วยเกิ้ง รพ.โนนสะอาด รพ.หนองหาน
(4ข้อ)		รพ.ทุ่งฝน รพ.ไชยวาน รพ.ศรีธาตุ รพ.วังสามหมอ รพ.บ้านฝ้อ รพ.น้ำโสม รพ.เพ็ญ
		รพ.สร้างคอม รพ.หนองแสง รพ.นาูง รพ.พิบูลย์รักษ์ รพ.บ้านดุง รพ.ภูแก้ว รพ.ประจักษ์ศิลปาคม
Care	1	รพ.หนองแสง
(4ข้อ)		
Code	21	รพ.อุดรธานี รพ.กุดจับ รพ.หนองวัวซอ รพ.กุมภวาปี รพ.ห้วยเกิ้ง รพ.โนนสะอาด รพ.หนองหาน
(4ข้อ)		รพ.ทุ่งฝน รพ.ไชยวาน รพ.ศรีธาตุ รพ.วังสามหมอ รพ.บ้านฝ้อ รพ.น้ำโสม รพ.เพ็ญ
		รพ.สร้างคอม รพ.หนองแสง รพ.นาูง รพ.พิบูลย์รักษ์ รพ.บ้านดุง รพ.ภูแก้ว รพ.ประจักษ์ศิลปาคม
Claim	6	รพ.กุมภวาปี รพ.โนนสะอาด รพ.บ้านฝ้อ รพ.เพ็ญ รพ.สร้างคอม
(4ข้อ)		

แนวทางการพัฒนาศูนย์จัดเก็บรายได้ที่ได้จากการตรวจประเมิน

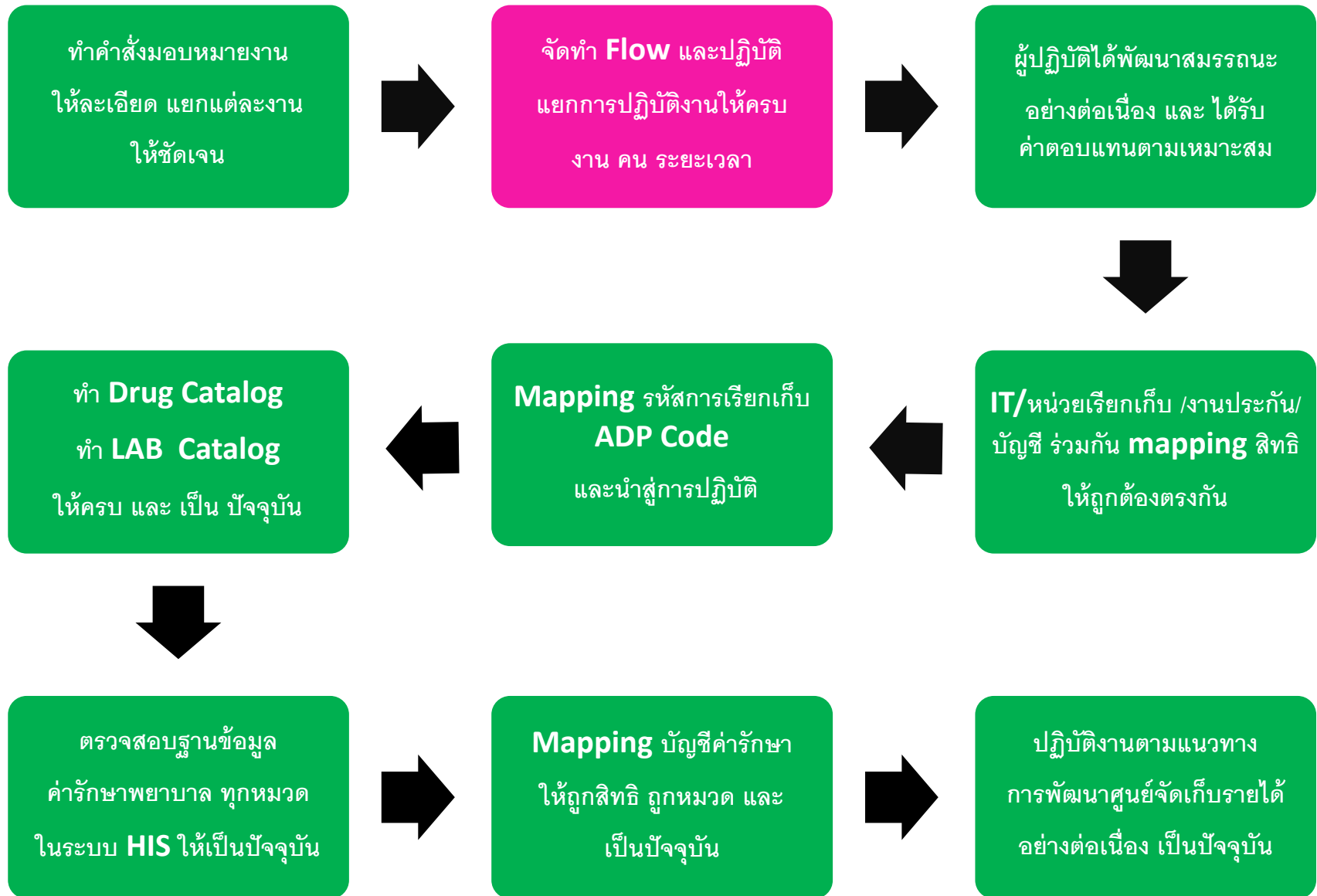

Flow Chart ศูนย์จัดเก็บรายได้

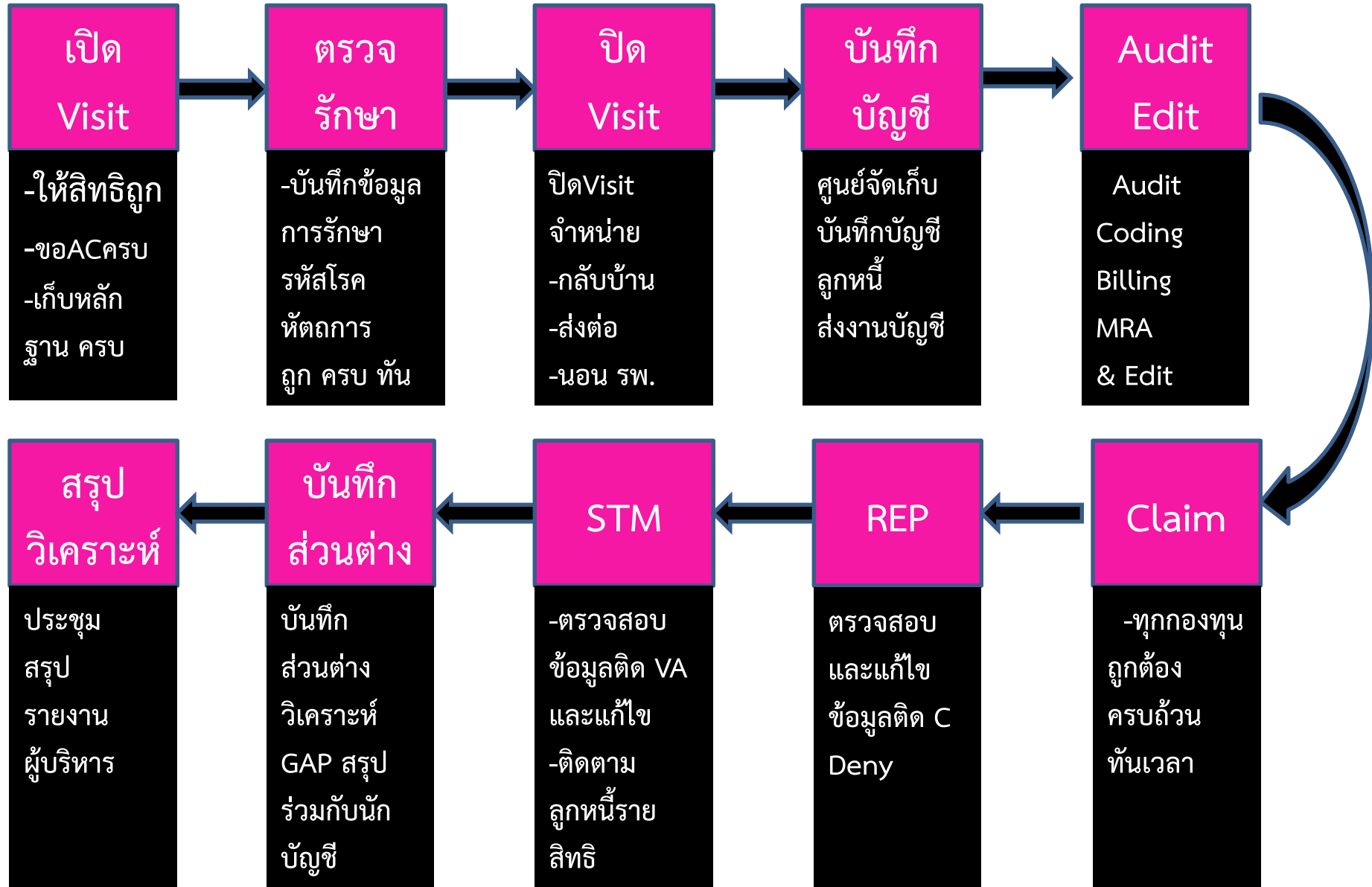

ผลการประเมินตาม Flow Chart ศูนย์จัดเก็บรายได้



ผลการดำเนินงานศูนย์จัดเก็บรายได้หน่วยบริการจังหวัดอุดรธานี ไตรมาส 1/2566



ขอ Ac
ไม่ครบ
ทั้ง 21 แห่ง

บันทึกข้อมูล
-การรักษา
-ค่ารักษา
-รหัสโรค
ไม่ครบ ไม่ถูก
ทั้ง 21 แห่ง

ไม่ปิด visit
11แห่ง คือ
-รพ.อุดรธานี
-กุมภวาปี
-ห้วยเกิ้ง
-หนองหาน
-ทุ่งฝน
-วังสามหมอ
-บ้านผือ
-เพ็ญ
-สร้างคอม
-หนองแสง

งาน Claim
ไม่บันทึก
ลูกหนี้
จำนวน
6 แห่ง คือ
-ห้วยเกิ้ง
-โนนสะอาด
-ไชยวาน
-น้ำโสม
-หนองแสง
-กู่แก้ว

Op case &
IP case
ไม่PreAudit
จำนวน
19 แห่ง

PreAudit
2 แห่ง
-หนองแสง
-นาขูง

ผลการดำเนินงานศูนย์จัดเก็บรายได้หน่วยบริการจังหวัดอุดรธานี ไตรมาส 1/2566

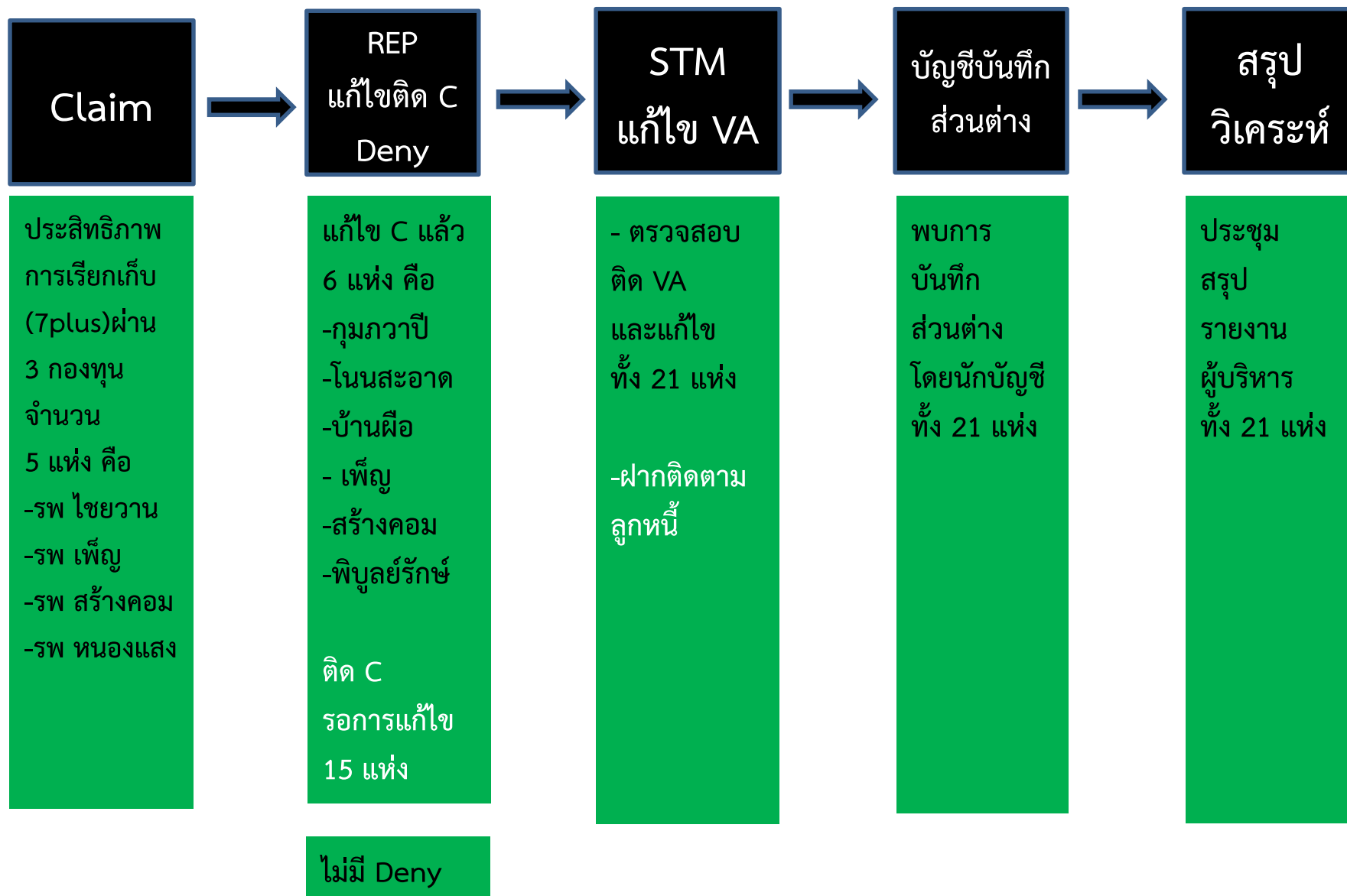

ผลการประเมินตาม Flow Chart ศูนย์จัดเก็บรายได้ onsite



ผลบริการคัดกรองและประเมินปัจจัยเสี่ยงต่อสุขภาพกาย/สุขภาพจิต (SCR) แยกรายหน่วยบริการ จังหวัดอุดรธานี (ข้อมูล ณ วันที่ 26 ก.พ. 2566)

รหัสหน่วย	บริการคัดกรองและประเมินปัจจัยเสี่ยงต่อสุขภาพกาย/สุขภาพจิต (SCR) แยกรายหน่วยบริการ					บาทต่อปก.	ประชากร
	รพช./รพท.			รพ.+รพ.สต.			
	รพ.	ครั้ง	ชดเชย(บาท)	ครั้ง	ชดเชย(บาท)		
10671	รพ.อุดรธานี	0	0	6168	729190	1.89	384,891
11013	รพ.กุดจับ	80	4,830	12780	1,784,220	0.03	55,765
11014	รพ.หนองวัวซอ	3,708	359,100	11,118	1,307,050	0.04	53,857
11015	รพ.กุมภวาปี	2,772	362,240	11,440	1,488,670	0.06	91,242
11016	รพ.ห้วยเกิ้ง	292	31,000	591	70,650	0.06	4,394
11017	รพ.โนนสะอาด	2,565	326,770	2,651	337,670	0.12	39,874
11018	รพ.หนองหาน	1,250	133,400	2,610	312,450	0.32	98,978
11019	รพ.ทุ่งฝน	1	0	0	0	#DIV/0!	27,214
11020	รพ.ไชยวาน	2,563	268,570	5,715	617,850	0.05	32,379
11021	รพ.ศรีธาตุ	961	110,520	11,309	1,442,270	0.03	39,695
11022	รพ.วังสามหมอ	2,334	171,890	13,841	1,606,760	0.03	47,182
11023	รพ.บ้านผือ	3,763	531,020	17,127	2,246,070	0.04	94,125
11024	รพ.น้ำโสม	686	51,350	4,476	572,080	0.09	50,698
11025	รพ.เพ็ญ	1	150	9,116	1,183,020	0.08	95,675
11026	รพ.สร้างคอม	1,571	163,890	2,416	272,540	0.09	24,326
11027	รพ.หนองแสง	937	101,820	2,640	305,660	0.07	22,770
11028	รพ.นาูง	1,099	148,060	1,326	177,560	0.15	25,764
11029	รพ.พิบูลย์รักษ์	1,709	207,110	3,560	406,360	0.05	21,090
11446	รพ.ร.บ้านดุง	7,009	1,137,570	13,127	1,912,340	0.06	109,790
25058	รพ.กู่แก้ว	1,623	144,270	1,657	148,470	0.13	19,853
25059	รพ.ประจักษ์ศิลปาคม	2	310	1,520	171,360	0.12	20,742
รวมทั้งจังหวัด		34,926	4,253,870	129,020	16,363,050	0.09	1,422,331

ที่มา https://udonthani.nhso.go.th/mis_hos/#/Pp/healthcheck

rep :PP_HEALTH_CHECKUP --บริการคัดกรองและประเมินปัจจัยเสี่ยงต่อสุขภาพกาย/สุขภาพจิต (SCR) ที่ผ่าน (A)

รายงาน ยอดเงินคงเหลือ (กองทุนสุขภาพตำบล) รายอำเภอ ประจำเดือน กุมภาพันธ์ ปีงบประมาณ 2566

ลำดับ	อำเภอ	ยอดเงินคงเหลือยกมา	รายรับ	รายจ่าย	เงินคงเหลือ
1	เมืองอุดรธานี	18,655,298.58	399,675.00	32,790.00	19,022,183.58
2	บ้านผือ	6,985,058.52	260,000.00	7,600.00	7,237,458.52
3	หนองหาน	4,848,556.00	1,200.00	33,065.00	4,816,691.00
4	เพ็ญ	4,336,738.45	0	7,300.00	4,329,438.45
5	กุมภวาปี	4,170,022.44	0	546,300.00	3,623,722.44
6	บ้านดุง	3,435,191.93	79,500.00	11,000.00	3,503,691.93
7	น้ำโสม	2,053,002.28	0	3,440.00	2,049,562.28
8	กุดจับ	2,056,365.90	0	7,780.00	2,048,585.90
9	โนนสะอาด	1,979,058.14	0	18,940.00	1,960,118.14
10	หนองวัวซอ	1,854,209.94	70,000.00	132,705.00	1,791,504.94
11	หนองแสง	1,256,999.13	0	13,700.00	1,243,299.13
12	ทุ่งฝน	1,196,642.50	0	0	1,196,642.50
13	วังสามหมอ	1,228,365.83	0	40,000.00	1,188,365.83
14	ศรีธาตุ	1,137,034.00	44,200.50	8,640.00	1,172,594.50
15	พิบูลย์รักษ์	1,008,258.72	0	0	1,008,258.72
16	ไชยวาน	1,127,516.74	148	175,800.00	951,864.74
17	สร้างคอม	829,413.03	0	28,050.00	801,363.03
18	กู่แก้ว	681,253.03	0	0	681,253.03
19	ประจักษ์ศิลปาคม	429,936.71	83,469.00	7,800.00	505,605.71
20	นายาง	259,045.33	0	0	259,045.33
	รวม	59,527,967.20	938,192.50	1,074,910.00	59,391,249.70

รายละเอียดแยกราย
กองทุน เทศบาล/อบต.
ได้แจ้ง ตามหนังสือ
ที่ อุด 0033.007/1389
ลว. 22 ก.พ.66
ส่งทาง E-Letter

THANK YOU