

---

ประชุม กวป.  
วันที่ 31 สิงหาคม 2566  
สสจ.อุดรธานี

กลุ่มงานประกันสุขภาพ  
สำนักงานสาธารณสุขจังหวัดอุดรธานี

# การจัดสรรเงินให้หน่วยบริการที่มีประสิทธิภาพการบริหาร ตามเกณฑ์ Total performance Score : TPS ระดับ A B C ไตรมาสที่ 3-2566

กองเศรษฐกิจสุขภาพฯ แจ้งการจัดสรรเงินที่กันไว้รับเกลี่ยระดับประเทศ ครั้งที่ 3 ปีงบประมาณ 2566

ให้หน่วยบริการที่มีประสิทธิภาพการบริหาร ตามเกณฑ์ Total performance Score : TPS ระดับ A B C ไตรมาสที่ 3-2566

ทั้งประเทศจำนวน 573 แห่ง วงเงิน 199,700,000 บาท เขตสุขภาพที่ 8 จำนวน 44 รพ. วงเงิน 13,800,000 บาท

จ.อุดรธานี ได้รับจัดสรร 11 รพ. วงเงิน 3,400,000 บาท



## ผลการประเมินประสิทธิภาพทางการเงิน Total Performance Score

ร้อยละหน่วยบริการที่มีผลการประเมิน TPS จำแนกตามระดับ A-F ณ ไตรมาส 3/2566

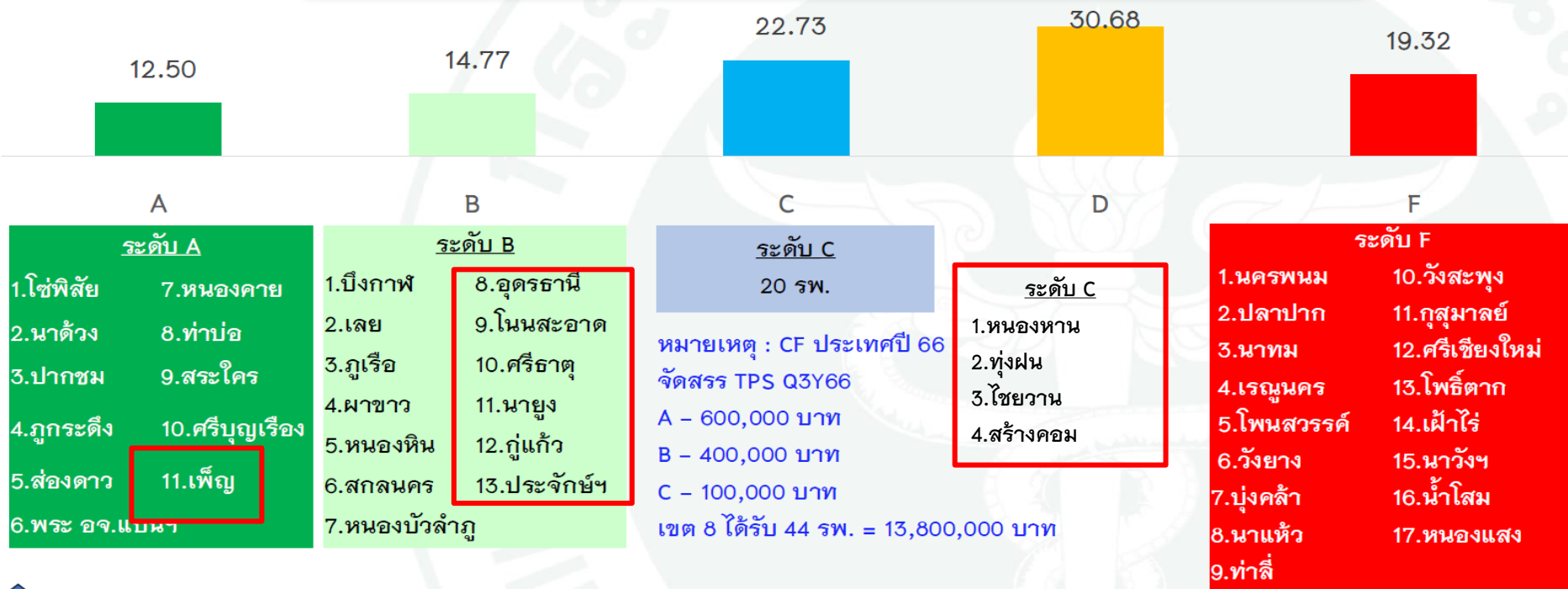

# Total Performance Score จว.อุดรธานี ปี 2563-Q3 ปี2566

			Q4Y63	Q4Y64	Q4Y65	Q1Y66	Q2Y66	Q3Y66
จังหวัด	รหัส	โรงพยาบาล	Grade	Grade	Grade	Grade	Grade	Grade
อุดรธานี	10671	อุดรธานี	A	A	A	A	A	B
อุดรธานี	11013	กุดจับ	C	C	B	F	B	D
อุดรธานี	11014	หนองวัวซอ	D	D	D	F	D	D
อุดรธานี	11015	กุมภวาปี	D	D	C	C	B	D
อุดรธานี	11016	ห้วยแก้ง	C	D	B	F	D	D
อุดรธานี	11017	โนนสะอาด	B	C	C	B	C	B
อุดรธานี	11018	หนองหาน	C	C	B	F	D	C
อุดรธานี	11019	ทุ่งฝน	C	F	C	C	B	C
อุดรธานี	11020	ไชยวาน	C	D	D	C	C	C
อุดรธานี	11021	ศรีธาตุ	B	B	B	B	B	B
อุดรธานี	11022	วังสามหมอ	B	C	B	D	C	D
อุดรธานี	11023	บ้านผือ	B	C	C	D	C	D
อุดรธานี	11024	น้ำโสม	F	C	C	F	C	F
อุดรธานี	11025	เพ็ญ	C	C	B	A	A	A
อุดรธานี	11026	สร้างคอม	B	F	D	A	C	C
อุดรธานี	11027	หนองแสง	B	F	F	F	C	F
อุดรธานี	11028	นายาง	C	D	F	B	C	B
อุดรธานี	11029	พิบูลย์รักษ์	C	D	C	D	C	D
อุดรธานี	11446	บ้านดุง	C	C	C	B	B	D
อุดรธานี	25058	กุแอ้ว	C	F	D	B	D	B
อุดรธานี	25059	ประจักษ์ฯ	C	C	C	C	D	B

ผลการวิเคราะห์วิกฤติทางการเงินระดับ 7 เกณฑ์กระทรวงสาธารณสุข (NI) เดือนกรกฎาคม 2566 ข้อมูล ณ วันที่ 11 สิงหาคม 2566

OrgID	Org	CapacityGroup	CR	QR	Cash	NWC	NI+Depeciation	Liquid Index	Status Index	Survival Index	Risk Scoring	Forecast ส.ค.2566	EBITDA	เงินบำรุงคงเหลือสุทธิ
			>1.8	>1.0	>0.8	>0	>0							
10671	อุดรธานี,รพช.	รพช.A B>1000	3.12	2.86	1.71	1,833,603,660.26	161,599,664.42	0	0	0	0	0	321,886,168.12	610,945,943.54
11013	กุดจับ,รพช.	รพช.F2 P30,000-60,000	1.34	1.17	0.80	10,821,717.76	-10,217,629.32	1	1	0	2	4	-8,360,034.59	-6,229,736.58
11014	หนองวัวซอ,รพช.	รพช.F2 P30,000-60,000	1.24	0.98	0.49	5,601,911.41	13,481,367.94	3	0	0	3	3	12,653,607.07	-12,188,166.75
11015	กุมภวาปี,รพช.	รพช.M1 B>200	2.03	1.81	1.00	168,612,796.77	-2,347,972.24	0	1	0	1	1	39,794,221.08	484,033.90
11016	ห้วยเก้ง,รพช.	รพช.F3 P<=15,000	6.48	6.09	5.21	24,429,996.69	-2,554,336.60	0	1	0	1	1	-56,932.53	18,777,742.82
11017	โนนสะอาด,รพช.	รพช.F2 P30,000-60,000	1.24	1.12	0.67	6,594,901.69	5,326,745.89	2	0	0	2	3	8,966,862.20	-8,927,049.21
11018	หนองหาน,รพช.	รพช.M2 B>100	1.37	1.18	0.52	26,506,599.95	-21,785,939.11	2	1	0	3	3	-3,434,952.80	-34,541,697.28
11019	ทุ่งฝน,รพช.	รพช.F2 P<=30,000	1.64	1.39	1.02	8,036,219.42	-3,948,208.11	0	1	0	1	2	-4,076,132.59	211,498.09
11020	ไชยวาน,รพช.	รพช.F2 P<=30,000	1.37	1.07	0.51	5,102,297.62	5,899,695.97	2	0	0	2	3	4,963,165.58	-6,714,567.05
11021	ศรีธาตุ,รพช.	รพช.F2 P30,000-60,000	2.78	2.49	1.95	38,499,585.11	7,927,216.45	0	0	0	0	0	6,134,403.38	20,675,543.84
11022	วังสามหมอ,รพช.	รพช.F2 P30,000-60,000	2.28	1.96	0.80	42,823,322.89	-10,674,545.02	0	1	0	1	1	-7,781,750.03	-6,566,493.01
11023	บ้านฝ่อ,รพช.	รพช.M2 B>100	1.29	1.07	0.61	20,776,413.71	-39,697,109.97	2	1	1	4	4	-23,820,685.28	-27,638,735.97
11024	น้ำโสม,รพช.	รพช.F2 P30,000-60,000	3.71	3.45	2.62	67,963,375.82	-7,477,625.39	0	1	0	1	2	-5,757,006.87	40,638,553.83
11025	เพ็ญ,รพช.	รพช.M2 B>100	2.35	2.06	1.55	63,035,627.03	-4,152,514.76	0	1	0	1	1	-84,597.73	25,848,602.49
11026	สร้างคอม,รพช.	รพช.F2 P<=30,000	1.47	1.34	1.15	10,135,267.41	-4,763,593.87	1	1	0	2	2	-5,808,308.93	3,213,922.54
11027	หนองแสง,รพช.	รพช.F2 P<=30,000	1.60	1.40	0.83	10,455,761.40	-4,056,261.23	0	1	0	1	3	-5,124,587.39	-2,935,681.22
11028	นาูง,รพช.	รพช.F2 P<=30,000	2.28	2.02	1.49	17,396,948.51	1,193,644.68	0	0	0	0	1	3,524,226.74	6,567,672.43
11029	พิบูลย์รักษ์,รพช.	รพช.F2 P<=30,000	1.18	1.07	0.89	3,616,950.02	-10,268,363.09	1	1	1	3	4	-8,176,744.48	-2,157,869.94
11446	สมเด็จพระยุพราชบ้านดุง,รพช.	รพช.M2 B>100	1.35	1.03	0.51	25,157,376.33	-33,979,262.26	2	1	0	3	3	-12,568,844.15	-35,583,304.30
25058	กุมแก้ว,รพช.	รพช.F3 P15,000-25,000	1.58	1.27	0.96	8,156,847.88	390,610.40	0	0	0	0	2	2,765,706.03	-546,172.97
25059	ประจักษ์ศิลปาคม,รพช.	รพช.F3 P15,000-25,000	3.32	3.05	1.93	22,806,479.45	-2,334,309.45	0	1	0	1	0	-350,937.50	9,160,111.05

OrgID	Org	เกณฑ์เขตสุขภาพที่ 8 (NI)									เกณฑ์เขตสุขภาพที่ 8 (EBITDA)								
		CR	QR	Cash	NWC	NI R8WAY	Liquid Index	StatusIndex	Survival Index	Risk Scoring เขตสุขภาพที่ 8 (NI)	CR	QR	Cash	NWC	EBITDA RWAY	Liquid Index	StatusIndex	Survival Index	Risk Scoring เขต 8 (EBITDA)
10671	อุดรธานี,รพช.	3.06	2.80	1.67	1,817,898,797.36	155,052,482.76	0	0	0	0	3.06	2.80	1.67	1,817,898,797.36	315,338,986.46	0	0	0	0
11013	กุดจับ,รพช.	1.14	0.99	0.68	5,306,717.36	-18,422,377.17	3	1	2	6	1.14	0.99	0.68	5,306,717.36	-16,564,782.44	3	1	1	5
11014	หนองวัวซอ,รพช.	1.01	0.80	0.40	548,463.79	7,705,910.82	3	0	0	3	1.01	0.80	0.40	548,463.79	6,878,149.95	3	0	0	3
11015	กุมภวาปี,รพท.	1.95	1.73	0.96	161,981,111.81	-8,104,524.63	0	1	0	1	1.95	1.73	0.96	161,981,111.81	34,037,668.69	0	0	0	0
11016	ห้วยเก้ง,รพช.	5.07	4.77	4.08	23,197,617.29	-4,386,963.79	0	1	0	1	5.07	4.77	4.08	23,197,617.29	-1,889,559.72	0	1	0	1
11017	โนนสะอาด,รพช.	1.08	0.98	0.58	2,686,031.01	-883,380.30	3	1	0	4	1.08	0.98	0.58	2,686,031.01	2,756,736.01	3	0	0	3
11018	หนองหาน,รพช.	1.24	1.07	0.47	19,218,477.79	-43,530,773.31	2	1	1	4	1.24	1.07	0.47	19,218,477.79	-25,179,787.00	2	1	0	3
11019	ทุ่งฝน,รพช.	1.31	1.11	0.81	4,879,146.42	-8,397,346.37	1	1	1	3	1.31	1.11	0.81	4,879,146.42	-8,525,270.85	1	1	1	3
11020	ไชยวาน,รพช.	1.00	0.78	0.37	23,283.96	2,708,417.15	3	0	0	3	1.00	0.78	0.37	23,283.96	1,771,886.76	3	0	0	3
11021	ศรีธาตุ,รพช.	2.35	2.11	1.66	34,656,206.61	2,019,637.29	0	0	0	0	2.35	2.11	1.66	34,656,206.61	226,824.22	0	0	0	0
11022	วังสามหมอ,รพช.	1.94	1.66	0.68	37,057,392.03	-18,108,196.11	1	1	0	2	1.94	1.66	0.68	37,057,392.03	-15,215,401.12	1	1	0	2
11023	บ้านผือ,รพช.	1.17	0.97	0.55	13,568,542.35	-51,990,488.32	3	1	2	6	1.17	0.97	0.55	13,568,542.35	-36,114,063.63	3	1	1	5
11024	น้ำโสม,รพช.	3.06	2.84	2.16	62,672,186.60	-12,868,802.16	0	1	0	1	3.06	2.84	2.16	62,672,186.60	-11,148,183.64	0	1	0	1
11025	เพ็ญ,รพช.	1.94	1.71	1.28	53,348,413.75	-16,095,999.81	0	1	0	1	1.94	1.71	1.28	53,348,413.75	-12,028,082.78	0	1	0	1
11026	สร้างคอม,รพช.	1.26	1.15	0.98	6,653,601.53	-6,648,202.58	1	1	0	2	1.26	1.15	0.98	6,653,601.53	-7,692,917.64	1	1	0	2
11027	หนองแสง,รพช.	1.44	1.26	0.75	8,622,371.00	-11,818,035.89	2	1	0	3	1.44	1.26	0.75	8,622,371.00	-12,886,362.05	2	1	0	3
11028	นาแก,รพช.	1.85	1.64	1.20	14,290,837.99	-3,405,895.92	0	1	0	1	1.85	1.64	1.20	14,290,837.99	-1,075,313.86	0	1	0	1
11029	พิบูลย์รักษ์,รพช.	1.04	0.94	0.78	945,400.24	-12,490,576.66	3	1	2	6	1.04	0.94	0.78	945,400.24	-10,398,958.05	3	1	2	6
11446	สมเด็จพระยุพราชบ้านดุง,รพช.	1.18	0.90	0.44	15,068,844.45	-48,694,479.72	3	1	1	5	1.18	0.90	0.44	15,068,844.45	-27,284,061.61	3	1	1	5
25058	กู่แก้ว,รพช.	1.33	1.07	0.81	5,540,961.62	-3,568,832.98	1	1	0	2	1.33	1.07	0.81	5,540,961.62	-1,193,737.36	1	1	0	2
25059	ประจักษ์ศิลปาคม,รพช.	2.62	2.40	1.52	20,193,618.29	-6,444,943.99	0	1	0	1	2.62	2.40	1.52	20,193,618.29	-4,461,572.04	0	1	0	1

OrgID	Org	Risk MOPH (NI)	Risk R8 (NI)	Risk R8 (EBITDA )	EBITDA ณ เดือนปัจจุบัน	ตอน ebitda ต่อ เดือน	ประมาณการ ebitda คงเหลือในปี	ebitda ประมาณ การ ณ สิ้นปี	ประมาณการงบลงทุน ด้วยเงินบำรุง (ข้อมูลจาก Planfin)	งบลงทุนด้วยเงิน บำรุงคงเหลือ ณ เดือนปัจจุบัน (ที่ยัง ไม่ก่อหนี้)	เงินสดและรายการ เทียบเท่า	หนี้สินหมุนเวียน	ประมาณการเงินสด และรายการเทียบเท่า หักงบลงทุนด้วยเงิน บำรุงที่ยังไม่ก่อหนี้	ประมาณการหนี้สิน หมุนเวียน	ประมาณการ Cash ratio ณ สิ้นปี	ผลการ วิเคราะห์ กลุ่มเฝ้า ระวังตาม (สูตร)	EBITDA หัก งบลงทุนด้วย เงินบำรุง
(4)	(5)	(6)	(7)	(8)	(9)	(11)	(13)	(14)	(15)	(16)	(17)	(18)	(19)=(13)+(17)-(16)	(20)=(18)	(21)=(19)/(2)	(23)	
10671	อุตรธานี,รพศ.	0	0	0	315,338,986.46	31,533,898.65	63,067,797.29	378,406,783.75	272,551,503.00	123,512,069.40	1,477,228,186.84	881,987,106.20	1,416,783,914.73	881,987,106.20	1.61	0	105,855,280.75
11013	กุดจับ,รพช.	2	6	5	-16,564,782.44	-1,656,478.24	-3,312,956.49	-19,877,738.93	899,795.00	-368,000.00	25,142,438.03	36,887,175.01	22,197,481.54	36,887,175.01	0.60	2	-20,777,533.93
11014	หนองวัวซอ,รพช.	3	3	3	6,878,149.95	687,815.00	1,375,629.99	8,253,779.94	1,200,000.00	600,000.00	11,578,540.72	28,820,155.09	12,354,170.71	28,820,155.09	0.43	0	7,053,779.94
11015	กุมภวาปี,รพท.	1	1	0	34,037,668.69	3,403,766.87	6,807,533.74	40,845,202.43	25,004,716.80	-5,836,209.00	163,418,199.28	169,565,850.34	176,061,942.02	169,565,850.34	1.04	0	15,840,485.63
11016	ห้วยเก้ง,รพช.	1	1	1	-1,889,559.72	-188,955.97	-377,911.94	-2,267,471.66	19,895,481.67	11,985,029.67	23,236,766.94	5,691,403.52	10,873,825.33	5,691,403.52	1.91	0	-22,162,953.33
11017	โนนสะอาด,รพช.	2	4	3	2,756,736.01	275,673.60	551,347.20	3,308,083.21	1,090,000.00	131,796.00	18,361,422.33	31,197,342.22	18,780,973.53	31,197,342.22	0.60	0	2,218,083.21
11018	หนองหาน,รพช.	3	4	3	-25,179,787.00	-2,517,978.70	-5,035,957.40	-30,215,744.40	12,748,539.50	2,808,149.00	37,702,664.44	79,507,880.88	29,858,558.04	79,507,880.88	0.38	0	-42,964,283.90
11019	ทุ่งฝน,รพช.	1	3	3	-8,525,270.85	-852,527.09	-1,705,054.17	-10,230,325.02	600,100.00	0.00	12,775,410.19	15,720,985.10	11,070,356.02	15,720,985.10	0.70	0	-10,830,425.02
11020	ไชยวาน,รพช.	2	3	3	1,771,886.76	177,188.68	354,377.35	2,126,264.11	240,300.00	0.00	7,126,811.84	18,920,392.55	7,481,189.19	18,920,392.55	0.40	0	1,885,964.11
11021	ศรีธาตุ,รพช.	0	0	0	226,824.22	22,682.42	45,364.84	272,189.06	7,379,300.00	4,726,100.00	42,331,094.98	25,498,929.64	37,650,359.82	25,498,929.64	1.48	0	-7,107,110.94
11022	วังสามหมอ,รพช.	1	2	2	-15,215,401.12	-1,521,540.11	-3,043,080.22	-18,258,481.34	1,502,200.00	675,410.00	26,811,206.80	39,143,630.67	23,092,716.58	39,143,630.67	0.59	0	-19,760,681.34
11023	บ้านดือ,รพช.	4	6	5	-36,114,063.63	-3,611,406.36	-7,222,812.73	-43,336,876.36	10,306,419.00	350,760.00	44,135,355.88	78,981,963.21	36,561,783.15	78,981,963.21	0.46	2	-53,643,295.36
11024	น้ำโสม,รพช.	1	1	1	-11,148,183.64	-1,114,818.36	-2,229,636.73	-13,377,820.37	10,918,620.00	4,861,246.90	65,701,016.04	30,353,651.43	58,610,132.41	30,353,651.43	1.93	0	-24,296,440.37
11025	เพ็ญ,รพช.	1	1	1	-12,028,082.78	-1,202,808.28	-2,405,616.56	-14,433,699.34	16,332,950.00	9,698,867.00	72,631,262.79	56,469,873.58	60,526,779.23	56,469,873.58	1.07	0	-30,766,649.34
11026	สร้างคอม,รพช.	2	2	2	-7,692,917.64	-769,291.76	-1,538,583.53	-9,231,501.17	6,949,600.00	4,025,893.20	24,739,354.83	25,007,098.17	19,174,878.10	25,007,098.17	0.77	0	-16,181,101.17
11027	หนองแสง,รพช.	1	3	3	-12,886,362.05	-1,288,636.21	-2,577,272.41	-15,463,634.46	0.00	0.00	14,422,253.09	19,191,324.71	11,844,980.68	19,191,324.71	0.62	0	-15,463,634.46
11028	นาขุ่น,รพช.	0	1	1	-1,075,313.86	-107,531.39	-215,062.77	-1,290,376.63	3,022,900.00	2,267,989.11	20,244,139.81	16,736,777.90	17,761,087.93	16,736,777.90	1.06	0	-4,313,276.63
11029	พิบูลย์รักษ์,รพช.	3	6	6	-10,398,958.05	-1,039,895.81	-2,079,791.61	-12,478,749.66	1,203,645.00	811,000.00	17,872,420.15	22,701,839.87	14,981,628.54	22,701,839.87	0.66	2	-13,682,394.66
11446	สมเด็จพระพรราชบ้านคุง,รพช.	3	5	5	-27,284,061.61	-2,728,406.16	-5,456,812.32	-32,740,873.93	7,376,535.50	-3,537,588.00	37,054,365.16	82,726,201.34	35,135,140.84	82,726,201.34	0.42	2	-40,117,409.43
25058	ภูแก้ว,รพช.	0	2	2	-1,193,737.36	-119,373.74	-238,747.47	-1,432,484.83	2,075,500.00	1,612,500.00	13,554,286.85	16,705,746.08	11,703,039.38	16,705,746.08	0.70	0	-3,507,984.83
25059	ประจักษ์ศิลปาคม,รพช.	1	1	1	-4,461,572.04	-446,157.20	-892,314.41	-5,353,886.45	2,273,593.26	116,000.00	18,977,658.15	12,430,408.26	17,969,343.74	12,430,408.26	1.45	0	-7,627,479.71

ผลการดำเนินงานตามแผนการเงินการคลัง ( Planfin )

แผนรายได้ (ไม่รวมรายได้ UC & รายได้งบลงทุน & รายได้อื่น(ระบบบัญชีบันทึกอัตโนมัติ)

และแผนค่าใช้จ่าย (ไม่รวมค่าเสื่อมราคาค่าตัดจำหน่าย & ค่าใช้จ่ายอื่น(ระบบบัญชีบันทึกอัตโนมัติ)

เดือน กรกฎาคม 2566

ชื่อหน่วยบริการ	แผนรายได้ (ไม่รวมรายได้ UC, ไม่รวมรายได้งบลงทุน และไม่รวมรายได้อื่น(ระบบบัญชีบันทึกอัตโนมัติ)					แผนค่าใช้จ่าย (ไม่รวมค่าเสื่อมราคาค่าตัดจำหน่าย และไม่รวมค่าใช้จ่ายอื่น(ระบบบัญชีบันทึกอัตโนมัติ)					ผลการประเมินผลต่างของ แผนและผลการดำเนินงาน			EBITDA	NI
	แผนประมาณการ รายได้ทั้งปี 2566	ค่าที่ควรเป็นตาม รายได้	ผลการดำเนินงาน	ส่วนต่าง (บาท)	ร้อยละ เพิ่ม/ลด จากแผน	แผนประมาณการ ค่าใช้จ่ายทั้งปี 2566	ค่าที่ควรเป็นตาม แผนค่าใช้จ่าย	ผลการดำเนินงาน	ส่วนต่าง (บาท)	ร้อยละ เพิ่ม/ลด จากแผน					
	[1]	[2]=[1]/12*10	[3]	[4]=[3]-[2]	[5]=[4]/[2] *100	[6]	[7]=[1]/12*10	[8]	[9]=[8]-[7]	[10]=[9]/ [7]*100	รายได้	คจจ.	รายได้ หรือ คจจ.		
อุดรธานี,รพศ.	2,719,737,060.00	2,266,447,550.00	2,049,638,491.87	-216,809,058.13	-9.57	4,015,592,260.00	3,346,326,883.33	3,045,033,605.89	-301,293,277.44	-9.00	ไม่ผ่าน	ไม่ผ่าน	ไม่ผ่าน	321,886,168.12	161,599,664.42
กุดจับ,รพช.	90,541,674.02	75,451,395.02	63,990,638.15	-11,460,756.87	-15.19	163,028,694.44	135,857,245.37	143,434,576.15	7,577,330.78	5.58	ไม่ผ่าน	ไม่ผ่าน	ไม่ผ่าน	-8,360,034.59	-10,217,629.32
หนองบัวขอม,รพช.	82,575,279.26	68,812,732.72	71,218,834.92	2,406,102.20	3.50	154,969,580.57	129,141,317.14	121,338,670.69	-7,802,646.45	-6.04	ผ่าน	ไม่ผ่าน	ผ่าน	12,653,607.07	13,481,367.94
กุมภวาปี,รพท.	389,445,699.92	324,538,083.27	278,061,339.74	-46,476,743.53	-14.32	613,687,990.53	511,406,658.78	478,461,920.70	-32,944,738.08	-6.44	ไม่ผ่าน	ไม่ผ่าน	ไม่ผ่าน	39,794,221.08	-2,347,972.24
ห้วยเก้ง,รพช.	34,891,293.09	29,076,077.58	23,747,721.29	-5,328,356.29	-18.33	48,456,020.02	40,380,016.68	35,255,482.96	-5,124,533.72	-12.69	ไม่ผ่าน	ไม่ผ่าน	ไม่ผ่าน	-56,932.53	-2,554,336.60
โนนสะอาด,รพช.	71,252,686.18	59,377,238.48	59,931,444.38	554,205.90	0.93	120,789,835.78	100,658,196.48	96,547,406.45	-4,110,790.03	-4.08	ผ่าน	ผ่าน	ผ่าน	8,966,862.20	5,326,745.89
หนองหาน,รพช.	206,117,000.00	171,764,166.67	142,986,661.37	-28,777,505.30	-16.75	308,870,232.01	257,391,860.01	293,711,307.94	36,319,447.93	14.11	ไม่ผ่าน	ไม่ผ่าน	ไม่ผ่าน	-3,434,952.80	-21,785,939.11
ทุ่งฝน,รพช.	52,282,817.93	43,569,014.94	39,386,905.30	-4,182,109.64	-9.60	93,032,851.88	77,527,376.57	79,803,103.85	2,275,727.28	2.94	ไม่ผ่าน	ผ่าน	ผ่าน	-4,076,132.59	-3,948,208.11
ไชยวาน,รพช.	42,407,884.57	35,339,903.81	37,715,018.41	2,375,114.60	6.72	96,694,167.06	80,578,472.55	78,178,543.57	-2,399,928.98	-2.98	ไม่ผ่าน	ผ่าน	ผ่าน	4,963,165.58	5,899,695.97
ศรีธาตุ,รพช.	82,024,310.81	68,353,592.34	55,331,310.50	-13,022,281.84	-19.05	141,542,590.87	117,952,159.06	105,511,756.48	-12,440,402.58	-10.55	ไม่ผ่าน	ไม่ผ่าน	ไม่ผ่าน	6,134,403.38	7,927,216.45
วังสามหมอ,รพช.	77,001,701.62	64,168,084.68	65,398,166.49	1,230,081.81	1.92	153,275,308.31	127,729,423.59	137,737,311.64	10,007,888.05	7.84	ผ่าน	ไม่ผ่าน	ผ่าน	-7,781,750.03	-10,674,545.02
บ้านผือ,รพช.	164,884,968.28	137,404,140.23	120,550,064.30	-16,854,075.93	-12.27	345,387,748.35	287,823,123.63	277,618,674.88	-10,204,448.75	-3.55	ไม่ผ่าน	ผ่าน	ผ่าน	-23,820,685.28	-39,697,109.97
น้ำโสม,รพช.	78,975,663.18	65,813,052.65	68,647,829.29	2,834,776.64	4.31	164,555,039.32	137,129,199.43	144,707,639.47	7,578,440.04	5.53	ผ่าน	ไม่ผ่าน	ผ่าน	-5,757,006.87	-7,477,625.39
เพ็ญ,รพช.	128,032,518.59	106,693,765.49	105,132,290.28	-1,561,475.21	-1.46	283,729,083.47	236,440,902.89	239,622,318.93	3,181,416.04	1.35	ผ่าน	ผ่าน	ผ่าน	-84,597.73	-4,152,514.76
สร้างคอม,รพช.	44,484,413.88	37,070,344.90	35,606,918.65	-1,463,426.25	-3.95	93,780,669.80	78,150,558.17	78,029,927.78	-120,630.39	-0.15	ผ่าน	ผ่าน	ผ่าน	-5,808,308.93	-4,763,593.87
หนองแสง,รพช.	89,153,634.32	74,294,695.27	35,945,012.89	-38,349,682.38	-51.62	84,205,802.02	70,171,501.68	69,683,858.02	-487,643.66	-0.69	ไม่ผ่าน	ผ่าน	ผ่าน	-5,124,587.39	-4,056,261.23
นาูง,รพช.	35,889,987.62	29,908,323.02	30,094,445.96	186,122.94	0.62	70,651,232.31	58,876,026.93	62,151,911.50	3,275,884.58	5.56	ผ่าน	ไม่ผ่าน	ผ่าน	3,524,226.74	1,193,644.68
พิบูลย์รักษ์,รพช.	50,950,842.00	42,459,035.00	37,039,449.80	-5,419,585.20	-12.76	88,363,000.78	73,635,833.98	75,025,393.34	1,389,559.36	1.89	ไม่ผ่าน	ผ่าน	ผ่าน	-8,176,744.48	-10,268,363.09
สมเด็จพระยุพราชบ้านดุง,รพช.	218,203,792.31	181,836,493.59	144,646,542.33	-37,189,951.26	-20.45	367,154,815.05	305,962,345.88	317,471,640.97	11,509,295.10	3.76	ไม่ผ่าน	ผ่าน	ผ่าน	-12,568,844.15	-33,979,262.26
กู่แก้ว,รพช.	27,875,637.39	23,229,697.83	22,798,577.01	-431,120.81	-1.86	67,371,371.09	56,142,809.24	55,348,361.02	-794,448.22	-1.42	ผ่าน	ผ่าน	ผ่าน	2,765,706.03	390,610.40
ประจักษ์ศิลปาคม,รพช.	23,726,944.72	19,772,453.93	20,347,248.67	574,794.74	2.91	57,720,042.15	48,100,035.13	48,933,285.62	833,250.49	1.73	ผ่าน	ผ่าน	ผ่าน	-350,937.50	-2,334,309.45
ผลรวมจังหวัดอุดรธานี	4,710,455,809.69	3,925,379,841.41	3,508,214,911.60	-417,164,929.81	-10.63	7,532,858,335.81	6,277,381,946.51	5,983,606,697.85	-293,775,248.66	-4.68	ไม่ผ่าน	ผ่าน	ผ่าน	315,286,845.33	37,561,275.33
สรุปหน่วยบริการในจังหวัดอุดรธานีที่ผ่านเกณฑ์ ( แห่ง )											9	11	15		
สรุปร้อยละของหน่วยบริการในจังหวัดอุดรธานีที่ผ่านเกณฑ์											42.86	52.38	71.43		



ตาราง ความต่างของแผนรายได้หรือแผนค่าใช้จ่ายเทียบกับผลการดำเนินงานรายได้หรือผลการดำเนินงานค่าใช้จ่าย ณ 31 กรกฎาคม 2566 (ตั้งข้อมูลวันที่ 15 สิงหาคม 2566) จังหวัดอุดรธานี

ชื่อหน่วยบริการ	แผนรายได้					แผนค่าใช้จ่าย					ผลการประเมินผล		
	แผนประมาณการรายได้ทั้งปี 2566	ค่าที่ควรเป็นตามแผนรายได้	ผลการดำเนินงาน	ส่วนต่าง (บาท)	ร้อยละเพิ่ม/ลดจากแผน	แผนประมาณการค่าใช้จ่าย ทั้งปี 2566	ค่าที่ควรเป็นตามแผนค่าใช้จ่าย	ผลการดำเนินงาน	ส่วนต่าง (บาท)	ร้อยละเพิ่ม/ลดจากแผน	ต่างของแผนและ ผลการดำเนินงาน		
	[1]	[2]=[1]/12*10	[3]	[4]=[3]-[2]	[5]=[4]/[2]*100	[6]	[7]=[6]/12*10	[8]	[9]=[8]-[7]	[10]=[9]/[7]*100	รายได้	คจจ.	รายได้หรือ คจจ.
อุดรธานี,รพศ.	4,556,589,576.96	3,797,157,980.80	3,413,493,387.90	-383,664,592.90	-10.10	4,221,985,347.74	3,518,321,123.12	3,251,893,723.48	-266,427,399.64	-7.57	ไม่ผ่าน	ไม่ผ่าน	ไม่ผ่าน
กุดจับ,รพช.	173,170,401.29	144,308,667.74	142,049,141.56	-2,259,526.18	-1.57	172,560,512.69	143,800,427.24	152,266,770.88	8,466,343.64	5.89	ผ่าน	ไม่ผ่าน	ผ่าน
หนองวัวซอ,รพช.	165,230,527.49	137,692,106.24	139,681,664.78	1,989,558.54	1.44	159,043,230.48	132,536,025.40	126,200,296.84	-6,335,728.56	-4.78	ผ่าน	ผ่าน	ผ่าน
กุมภวาปี,รพท.	752,078,865.44	626,732,387.87	529,239,842.59	-97,492,545.28	-15.56	682,558,228.09	568,798,523.41	531,587,814.83	-37,210,708.58	-6.54	ไม่ผ่าน	ไม่ผ่าน	ไม่ผ่าน
ห้วยแก้ว,รพช.	53,518,708.99	44,598,924.16	37,800,563.87	-6,798,360.29	-15.24	52,883,274.05	44,069,395.04	40,354,900.47	-3,714,494.57	-8.43	ไม่ผ่าน	ไม่ผ่าน	ไม่ผ่าน
โนนสะอาด,รพช.	131,427,799.91	109,523,166.59	110,689,382.38	1,166,215.79	1.06	130,558,987.67	108,799,156.39	105,362,636.49	-3,436,519.90	-3.16	ผ่าน	ผ่าน	ผ่าน
หนองหาน,รพช.	380,900,904.82	317,417,420.68	302,650,046.29	-14,767,374.39	-4.65	341,090,232.01	284,241,860.01	324,435,985.40	40,194,125.39	14.14	ผ่าน	ไม่ผ่าน	ผ่าน
ทุ่งฝน,รพช.	99,929,494.83	83,274,579.03	81,779,454.24	-1,495,124.79	-1.80	99,883,235.80	83,236,029.83	85,727,662.35	2,491,632.52	2.99	ผ่าน	ผ่าน	ผ่าน
ไชยวาน,รพช.	103,657,609.75	86,381,341.46	88,120,359.15	1,739,017.69	2.01	100,855,522.15	84,046,268.46	82,220,663.18	-1,825,605.28	-2.17	ผ่าน	ผ่าน	ผ่าน
ศรีธาตุ,รพช.	155,301,178.78	129,417,648.98	120,965,036.47	-8,452,612.51	-6.53	150,700,616.76	125,583,847.30	113,037,820.02	-12,546,027.28	-9.99	ไม่ผ่าน	ไม่ผ่าน	ไม่ผ่าน
วังสามหมอ,รพช.	171,449,682.89	142,874,735.74	136,356,912.48	-6,517,823.26	-4.56	163,765,189.73	136,470,991.44	147,031,457.50	10,560,466.06	7.74	ผ่าน	ไม่ผ่าน	ผ่าน
บ้านผือ,รพช.	381,302,933.99	317,752,444.99	263,805,189.60	-53,947,255.39	-16.98	372,292,241.28	310,243,534.40	303,502,299.57	-6,741,234.83	-2.17	ไม่ผ่าน	ผ่าน	ผ่าน
น้ำโสม,รพช.	176,047,326.05	146,706,105.04	144,990,187.78	-1,715,917.26	-1.17	173,235,916.22	144,363,263.52	152,467,813.17	8,104,549.65	5.61	ผ่าน	ไม่ผ่าน	ผ่าน
เพ็ญ,รพช.	307,736,114.66	256,446,762.22	255,988,229.17	-458,533.05	-0.18	307,625,865.17	256,354,887.64	260,140,743.93	3,785,856.29	1.48	ผ่าน	ผ่าน	ผ่าน
สร้างคอม,รพช.	104,051,236.98	86,709,364.15	78,711,930.47	-7,997,433.68	-9.22	100,075,687.88	83,396,406.57	83,475,524.34	79,117.77	0.09	ไม่ผ่าน	ผ่าน	ผ่าน
หนองแสง,รพช.	89,153,634.32	74,294,695.27	69,299,270.63	-4,995,424.64	-6.72	88,396,889.26	73,664,074.38	73,355,531.86	-308,542.52	-0.42	ไม่ผ่าน	ผ่าน	ผ่าน
นายาง,รพช.	79,261,989.22	66,051,657.68	68,052,462.75	2,000,805.07	3.03	76,396,593.96	63,663,828.30	66,858,818.07	3,194,989.77	5.02	ผ่าน	ไม่ผ่าน	ผ่าน
พิบูลย์รักษ์,รพช.	92,599,884.14	77,166,570.12	67,927,630.08	-9,238,940.04	-11.97	92,141,700.42	76,784,750.35	78,195,993.17	1,411,242.82	1.84	ไม่ผ่าน	ผ่าน	ผ่าน
รพร.บ้านดุง	407,779,361.74	339,816,134.78	314,706,890.38	-25,109,244.40	-7.39	404,129,403.75	336,774,503.13	348,686,152.64	11,911,649.52	3.54	ไม่ผ่าน	ผ่าน	ผ่าน
กู่แก้ว,รพช.	78,814,043.19	65,678,369.33	64,045,572.42	-1,632,796.91	-2.49	77,740,334.90	64,783,612.42	63,654,962.02	-1,128,650.40	-1.74	ผ่าน	ผ่าน	ผ่าน
ประจักษ์ศิลปาคม	65,266,983.79	54,389,153.16	52,455,026.13	-1,934,127.03	-3.56	64,663,925.15	53,886,604.29	54,789,335.58	902,731.29	1.68	ผ่าน	ผ่าน	ผ่าน
ผลรวมจังหวัดอุดรธานี	8,525,268,259.23	7,104,390,216.03	6,482,808,181.12	-621,582,034.90	-8.75	8,032,582,935.16	6,693,819,112.63	6,445,246,905.79	-248,572,206.84	-3.71	ไม่ผ่าน	ผ่าน	ผ่าน
สรุปหน่วยบริการในจังหวัดอุดรธานีที่ผ่านเกณฑ์ ( แห่ง )											12	12	17
สรุปร้อยละของหน่วยบริการในจังหวัดอุดรธานีที่ผ่านเกณฑ์											57.14	57.14	80.95



ข้อมูลวิเคราะห์วิกฤติทางการเงินระดับ 7 (RiskScoring Plus) ข้อมูล ณ 31 กรกฎาคม 2566

รหัส	หน่วยบริการ	ผลการดำเนินงาน																ผลการประเมิน				
		Operating Margin			Return on Asset			A Payment Period			A Collection Period-UC		A Collection Period -CSMBS		A Collection Period-SSS		Inventory Management		รวมคะแนน	GradePlus	RG +	ผลการประเมิน
		ผลการดำเนินงาน	ค่าเฉลี่ยของ Operating Margin % (Q3Y66)	การแปรผล(คะแนน)	ผลการดำเนินงาน	ค่าเฉลี่ยของ Return on Asset % (Q3Y66)	การแปรผล(คะแนน)	ผลการดำเนินงาน(วัน)	Cash Ratio	การแปรผล(คะแนน)	ผลการดำเนินงาน(วัน)	การแปรผล(คะแนน)	ผลการดำเนินงาน(วัน)	การแปรผล(คะแนน)	ผลการดำเนินงาน(วัน)	การแปรผล(คะแนน)	ผลการดำเนินงาน(วัน)	การแปรผล(คะแนน)				
เกณฑ์การประเมิน		≥ ค่ากลาง			≥ ค่ากลาง			Cash<0.8 ≤ 180 and Cash >0.8 ≤90			≤ 60 วัน		≤ 60 วัน		≤ 120 วัน		≤ 60 วัน		≥5	≥B		
10671	อุดรธานี	10.1	5.41	1	3.94	4.22	0	87	1.71	1	106	0	51	1	163	0	52	1	4	B-	0 B-	ไม่ผ่าน
11013	กุดจับ	-6.68	3.64	0	-10.75	-6.42	0	251	0.8	0	37	1	88	0	166	0	59	1	2	C-	2 C-	ไม่ผ่าน
11014	หนองวัวซอ	11.01	3.64	1	19.48	25.10	0	263	0.49	0	90	0	96	0	168	0	75	0	1	D	3 D	ไม่ผ่าน
11015	กุมภวาปี	8.15	5.89	1	-0.27	-0.19	0	172	1.0	0	61	0	93	0	180	0	71	0	1	D	1 D	ไม่ผ่าน
11016	ห้วยเก็ง	-0.18	1.48	0	-3.13	-0.81	0	95	5.21	0	59	1	61	0	146	0	85	0	1	D	1 D	ไม่ผ่าน
11017	โนนสะอาด	10.26	3.64	1	6.32	9.95	0	276	0.67	0	85	0	155	0	173	0	55	1	2	C-	2 C-	ไม่ผ่าน
11018	หนองหาน	-1.26	1.73	0	-6.00	-3.99	0	141	0.52	1	62	0	66	0	198	0	54	1	2	C-	3 C-	ไม่ผ่าน
11019	ทุ่งฝน	-5.75	2.55	0	-8.00	-0.56	0	156	1.02	0	21	1	53	1	165	0	53	1	3	C	1 C	ไม่ผ่าน
11020	ไชยวาน	6.57	2.55	1	8.96	12.03	0	220	0.51	0	44	1	58	1	184	0	76	0	3	C	2 C	ไม่ผ่าน
11021	ศรีธาตุ	6.06	3.64	1	8.07	13.07	0	60	1.95	1	36	1	63	0	175	0	69	0	3	C	0 C	ไม่ผ่าน
11022	วังสามหมอ	-6.35	3.64	0	-8.19	-4.63	0	197	0.8	0	225	0	205	0	142	0	64	0	0	F	1 F	ไม่ผ่าน
11023	บ้านผือ	-9.93	1.73	0	-12.90	-9.58	0	154	0.61	1	37	1	57	1	157	0	74	0	3	C	4 C	ไม่ผ่าน
11024	น้ำโสม	-4.47	3.64	0	-5.27	-2.65	0	191	2.62	0	83	0	423	0	146	0	84	0	0	F	1 F	ไม่ผ่าน
11025	เพ็ญ	-0.04	1.73	0	-1.52	1.04	0	88	1.55	1	37	1	48	1	168	0	73	0	3	C	1 C	ไม่ผ่าน
11026	สร้างคอม	-8.73	2.55	0	-8.74	-2.57	0	158	1.15	0	26	1	46	1	148	0	61	0	2	C-	2 C-	ไม่ผ่าน
11027	หนองแสง	-8.48	2.55	0	-8.40	-2.96	0	270	0.83	0	55	1	59	1	154	0	95	0	2	C-	1 C-	ไม่ผ่าน
11028	นาูง	6.26	2.55	1	1.94	7.90	0	217	1.49	0	39	1	116	0	219	0	101	0	2	C-	0 C-	ไม่ผ่าน
11029	พิบูลย์รักษ์	-13.55	2.55	0	-28.13	-22.72	0	264	0.89	0	29	1	53	1	162	0	67	0	2	C-	3 C-	ไม่ผ่าน
11446	รพร.บ้านดุง	-4.41	1.73	0	-11.53	-6.54	0	130	0.51	1	49	1	60	0	14	1	70	0	3	C	3 C	ไม่ผ่าน
25058	กุฉีาร	5.12	13.80	0	0.49	4.16	0	223	0.96	0	29	1	52	1	223	0	137	0	2	C-	0 C-	ไม่ผ่าน
25059	ประจักษ์า	-0.77	13.80	0	-2.92	0.29	0	142	1.93	0	38	1	40	1	151	0	89	0	2	C-	1 C-	ไม่ผ่าน
รวม ผ่านเกณฑ์ (แห่ง)				7			0			6		14		10		1		5				
หมายเหตุ : ค่ากลาง 1.Operating Margin และ 2.Return on Asset เทียบค่ากลาง ไตรมาสที่ 3/2566																						

ผลการประเมินประสิทธิภาพ Total Performance Score ไตรมาส 3 ประจำปี 2566

เกณฑ์ประสิทธิภาพ	เต็ม(15)	รพ. อุดรธานี	รพ.ภค จักษ์	รพ. หนอง วัวซอ	รพ.ภม กาวี	รพ.ห้วย เกิ้ง	รพ. โนน สะอาด	รพ. หนอง หาน	รพ.ทุ่งฝน	รพ. ไชยวาน	รพ.ศรี ธาตุ	รพ.วัง สามหมอ	รพ. บ้านผือ	รพ.น่าน	รพ.เพ็ญ	รพ. สร้าง คอม	รพ. หนอง แสง	รพ.นาแก ยุง	รพ. พิบูลย์ รักษ์	รพ. บ้านดุง	รพ.ภู เม็ก	รพ. ประจักษ์ ศิลปาคม
1.ตัวชี้วัดกระบวนการ (Process Indicators)	10.0	6.5	5.5	4.0	4.5	4.5	6.0	7.5	7.0	6.0	6.0	6.0	7.0	5.0	8.0	7.0	5.0	6.5	6.0	7.5	6.5	7.0
1.1 การบริหารแผนทางการเงินเปรียบเทียบผลการดำเนินงานผลต่าง บวกหรือลบ	2.0	0.0	0.0	0.0	0.0	0.0	1.0	0.0	1.0	2.0	0.0	1.0	1.0	1.0	2.0	2.0	1.0	2.0	1.0	1.0	2.0	2.0
1.1.1 มิติรายได้	1.0	0	0	0	0	0	1	0	0	1	0	1	0	0	1	1	0	1	0	0	1	1
1.1.2 มิติค่าใช้จ่าย	1.0	0	0	0	0	0	0	0	1	1	0	0	1	1	1	1	1	1	1	1	1	1
1.2 การบริหารสินทรัพย์หมุนเวียนและหนี้สินหมุนเวียน (3 คะแนน)	3.0	2.5	1.5	0.0	0.5	2.0	1.0	2.5	2.0	1.0	3.0	0.0	2.0	0.0	2.0	1.0	1.0	0.5	1.0	1.5	0.5	1.0
1.2.1 ระยะเวลาชำระเจ้าหนี้การค้า&เวชภัณฑ์มีค่าใช้จ่าย ≤ 90 วัน หรือ ≤ 180	1.0	1	0	0	0	1	0	1	0	0	1	0	1	0	1	0	0	0	0	1	0	0
1.2.2 ระยะเวลาเฉลี่ยในการเรียกเก็บหนี้สิทธิ UC ≤60 วัน	0.5	0.0	0.5	0.0	0.5	0.5	0.0	0.5	0.5	0.5	0.5	0.0	0.5	0.0	0.5	0.5	0.5	0.5	0.5	0.5	0.5	0.5
1.2.3 ระยะเวลาเฉลี่ยในการเรียกเก็บหนี้สิทธิข้าราชการ ≤60 วัน	0.5	0.5	0.0	0.0	0.0	0.5	0.0	0.0	0.5	0.5	0.5	0.0	0.5	0.0	0.5	0.5	0.5	0.0	0.5	0.0	0.0	0.5
1.2.4 การบริหารสินค้าคงคลัง (Inventory Management) ≤ 60 วัน	1.0	1	1	0	0	0	1	1	1	0	1	0	0	0	0	0	0	0	0	0	0	0
1.3 การบริหารจัดการ	5.0	4.0	4.0	4.0	4.0	2.5	4.0	5.0	4.0	3.0	3.0	5.0	4.0	4.0	4.0	4.0	3.0	4.0	4.0	5.0	4.0	4.0
1.3.1 การบริหารต้นทุนและค่าใช้จ่าย (2 คะแนน)	2.0	2	2	2	2	1.5	2	2	2	2	2	2	2	2	2	2	2	2	2	2	2	2
1.3.1.1 Unit Cost for OP	1.0	1	1	1	1	0	1	1	1	1	1	1	1	1	1	1	1	1	1	1	1	1
1.3.1.2 Unit Cost for IP	1.0	1	1	1	1	0	1	1	1	1	1	1	1	1	1	1	1	1	1	1	1	1
1.3.1.3 LC ค่าแรงบุคลากร	0.5	0.5	0	0	0.5	0.5	0.5	0	0.5	0.5	0.5	0	0.5	0	0.5	0.5	0.5	0.5	0.5	0	0	0.5
1.3.1.4 MC ค่ายา	0.5	0.5	0	0.5	0	0	0.5	0	0	0.5	0.5	0	0.5	0	0	0.5	0.5	0.5	0.5	0	0.5	0.5
1.3.1.5 MC ค่าวัสดุวิทยาศาสตร์และการแพทย์	0.5	0.5	0	0	0	0.5	0	0	0	0	0.5	0	0	0	0.5	0.5	0	0	0	0	0.5	0
1.3.1.6 MC ค่าเวชภัณฑ์มีค่าใช้จ่ายและวัสดุการแพทย์	0.5	0.5	0	0	0	0.5	0.5	0.5	0	0	0	0	0	0	0.5	0	0.5	0.5	0	0	0	0
1.3.2 คะแนนตรวจสอบงบทดลองเบื้องต้น	1.0	1	1	1	1	1	1	1	1	1	1	1	1	1	1	1	1	1	1	1	1	1
1.3.3 ผลผลิต (Productivity) เป็นที่ยอมรับ (2 คะแนน)	2.0	1.0	1.0	1.0	1.0	0.0	1.0	2.0	1.0	0.0	0.0	2.0	1.0	1.0	1.0	1.0	0.0	1.0	1.0	2.0	1.0	1.0
1.3.3.1 อัตราครองเตียงผู้ป่วยใน ≥ 80 %	1.0	1	0	0	0	0	0	1	0	0	0	1	0	0	0	0	0	0	0	1	0	0
1.3.3.2 Sum of AdjRW เกินค่ากลางกลุ่ม รพ. หรือ เพิ่มขึ้น 5 %	1.0	0	1	1	1	0	1	1	1	0	0	1	1	1	1	1	0	1	1	1	1	1
2. ตัวชี้วัดผลลัพธ์การดำเนินงาน	5.0	5.0	2.0	4.0	4.0	4.0	5.0	2.0	2.0	4.0	5.0	2.0	1.0	2.0	5.0	2.0	2.0	5.0	2.0	1.0	4.0	4.0
2.1 ความสามารถในการทำกำไร	3.0	3.0	0.0	3.0	2.0	2.0	3.0	1.0	0.0	3.0	3.0	0.0	0.0	0.0	3.0	0.0	0.0	3.0	0.0	0.0	2.0	2.0
2.1.1 ประสิทธิภาพในการดำเนินงาน (Operating Margin)	1.0	1	0	1	1	1	1	0	0	1	1	0	0	0	1	0	0	1	0	0	0	0
2.1.2 อัตราผลตอบแทนจากสินทรัพย์ (Return on Asset)	1.0	1	0	1	0	0	1	0	0	1	1	0	0	0	1	0	0	1	0	0	1	1
2.1.3 ผลกำไรขาดทุนก่อนหักค่าเสื่อม (EBITDA) ≥0 (1 คะแนน)	1.0	1	0	1	1	1	1	1	0	1	1	0	0	0	1	0	0	1	0	0	1	1
2.2 การวัดสภาพคล่องทางการเงิน	2.0	2.0	2.0	1.0	2.0	2.0	2.0	1.0	2.0	1.0	2.0	2.0	1.0	2.0	2.0	2.0	2.0	2.0	2.0	1.0	2.0	2.0
2.2.1 ทุนสำรองสุทธิ (Net Working Capital) ≥0 (1 คะแนน)	1.0	1	1	1	1	1	1	1	1	1	1	1	1	1	1	1	1	1	1	1	1	1
2.2.2 Cash Ratio ≥0.8 (1 คะแนน)	1.0	1	1	0	1	1	1	0	1	0	1	1	0	1	1	1	1	1	1	0	1	1
รวม	15.0	11.5	7.5	8.0	8.5	8.5	11.0	9.5	9.0	10.0	11.0	8.0	8.0	7.0	13.0	9.0	7.0	11.5	8.0	8.5	10.5	11.0
2. ผลการประเมินประสิทธิภาพ ณ ไตรมาส 2/2566		ดี	ปรับปรุง	ปรับปรุง	ปรับปรุง	ปรับปรุง	ดี	พอใช้	พอใช้	พอใช้	ดี	ปรับปรุง	ปรับปรุง	ไม่ผ่าน	ดีมาก	พอใช้	ไม่ผ่าน	ดี	ปรับปรุง	ปรับปรุง	ดี	ดี
ผลคะแนนจาก 15 คะแนน		11.5	7.5	8.0	8.5	8.5	11.0	9.5	9.0	10.0	11.0	8.0	8.0	7.0	13.0	9.0	7.0	11.5	8.0	8.5	10.5	11.0
ระดับการประเมิน		B	D	D	D	D	B	C	C	C	B	D	D	F	A	C	F	B	D	D	B	B

**สรุปรายละเอียดการชดเชยค่าบริการทางการแพทย์ กองทุนผู้ป่วยในทั่วไป (IP) ปีงบประมาณ 2566 เดือนตุลาคม - กรกฎาคม 2566**

โรงพยาบาล	ประมาณการ งบ IP /ปี	ประมาณการ งบ IP (ต.ค.65- ก.ค.66) [1]	ผลงานบริการได้รับ ชดเชย ต.ค.2565- มิ.ย.2566 [2]	ผลงานบริการได้รับ ชดเชย ก.ค.2566 [3]	รวมผลงานบริการ ได้รับจัดสรร [4]= [2]+[3]	ผลต่าง [5]= [4]-[1]
รพ.อุดรธานี	466,445,185.60	388,704,321.33	426,288,450.49	47,282,781.23	473,571,231.72	84,866,910.39
รพ.กุดจับ	13,725,578.81	11,437,982.34	9,284,726.00	497,260.48	9,781,986.48	-1,655,995.86
รพ.หนองวัวซอ	10,949,977.51	9,124,981.26	11,005,783.99	1,256,200.22	12,261,984.21	3,137,002.95
รพ.กุมภวาปี	60,048,879.51	50,040,732.93	98,207,740.08	9,682,458.53	107,890,198.61	57,849,465.69
รพ.ห้วยเกิ้ง	0.00	0.00	114,320.50	9,728.22	124,048.72	124,048.72
รพ.โนนสะอาด	12,196,925.06	10,164,104.22	8,622,630.55	1,323,973.04	9,946,603.59	-217,500.63
รพ.หนองหาน	27,359,258.26	22,799,381.88	39,315,615.53	4,976,761.87	44,292,377.40	21,492,995.52
รพ.ทุ่งฝน	6,368,591.86	5,307,159.88	6,052,308.87	743,257.94	6,795,566.81	1,488,406.93
รพ.ไชยวาน	7,256,270.87	6,046,892.39	4,949,679.67	840,519.60	5,790,199.27	-256,693.12
รพ.ศรีธาตุ	9,267,863.00	7,723,219.17	9,314,017.80	975,119.44	10,289,137.24	2,565,918.07
รพ.วังสามหมอ	13,238,883.82	11,032,403.18	13,600,863.97	1,350,580.84	14,951,444.81	3,919,041.63
รพ.บ้านฝ้อ	30,090,878.40	25,075,732.00	38,151,681.65	3,956,151.92	42,107,833.57	17,032,101.57
รพ.น้ำโสม	15,611,031.89	13,009,193.24	13,573,853.14	1,844,363.45	15,418,216.59	2,409,023.35
รพ.เพ็ญ	26,166,211.92	21,805,176.60	32,072,809.39	2,966,504.00	35,039,313.39	13,234,136.79
รพ.สร้างคอม	7,662,567.83	6,385,473.19	6,000,533.30	533,096.44	6,533,629.74	148,156.55
รพ.หนองแสง	4,960,435.24	4,133,696.03	3,711,171.66	434,007.14	4,145,178.80	11,482.77
รพ.นาแก	8,632,196.02	7,193,496.68	4,797,177.06	718,571.37	5,515,748.43	-1,677,748.25
รพ.พิบูลย์รักษ์	8,629,094.97	7,190,912.48	5,304,096.39	945,075.80	6,249,172.19	-941,740.29
รพ.บ้านดุง	35,977,065.88	29,980,888.23	36,302,338.27	5,649,543.46	41,951,881.73	11,970,993.50
รพ.กุแก้ว	6,163,900.85	5,136,584.04	6,519,577.98	676,768.11	7,196,346.09	2,059,762.05
รพ.ประจักษ์ศิลปาคม	4,777,598.44	3,981,332.03	4,663,907.74	656,417.56	5,320,325.30	1,338,993.27
รวมทั้งหมด	775,528,395.74	646,273,663.12	777,853,284.03	87,319,140.66	865,172,424.69	218,898,761.57

**สรุปข้อมูลผู้ป่วยในตั้งแต่ เดือน ตุลาคม2565 - กรกฎาคม 2566 (รวมทุกสิทธิ)**

ลำดับ	ขนาดโรงพยาบาล	โรงพยาบาล	จำนวน Adj.RW	IPD Admit	เกณฑ์ค่า CMI	ผลงาน CMI
1	A	อุดรธานี	151,020.41	66,786	1.60	2.26
2	M1	กุมภวาปี	23,066.15	16,778	1.00	1.37
3	M2	หนองหาน	8,849.26	10,477	0.80	0.84
4	M2	เพ็ญ	6,301.08	7,700	0.80	0.82
5	M2	บ้านผือ	8,383.70	8,466	0.80	0.99
6	M2	สมเด็จพระยุพราชบ้านดุง	9,320.36	9,869	0.80	0.94
7	F2	น้ำโสม	2,890.29	4,783	0.60	0.60
8	F2	กุดจับ	2,408.35	3,658	0.60	0.66
9	F2	หนองวัวซอ	2,391.20	3,928	0.60	0.61
10	F2	โนนสะอาด	2,008.15	2,854	0.60	0.70
11	F2	ทุ่งฝน	1,289.37	1,724	0.60	0.75
12	F2	ไชยวาน	1,086.64	1,726	0.60	0.63
13	F2	ศรีธาตุ	1,636.62	2,532	0.60	0.65
14	F2	วังสามหมอ	2,802.19	4,326	0.60	0.65
15	F2	สร้างคอม	1,212.12	2,330	0.60	0.52
16	F2	หนองแสง	965.89	1,497	0.60	0.65
17	F2	นายาง	1,030.84	1,819	0.60	0.57
18	F2	พิบูลย์รักษ์	1,286.61	2,143	0.60	0.60
19	F3	ห้วยเกิ้ง	187.44	429	0.60	0.44
20	F3	ภูแก้ว	1,023.45	1,745	0.60	0.59
21	F3	ประจักษ์ศิลปาคม	855.35	1,316	0.60	0.65

**การชดเชยบริการหญิงตั้งครรภ์ (PP Fee Schedule) ปีงบประมาณ 2566 แยกรายหน่วยบริการ จังหวัดอุดรธานี ข้อมูล ณ วันที่ 28 สิงหาคม 2566**

**ข้อมูลเดือนตุลาคม 2565 - สิงหาคม 2566**

การชดเชยบริการหญิงตั้งครรภ์ (PP Fee Schedule) ปีงบประมาณ 2566 แยกรายหน่วยบริการ จังหวัดอุดรธานี

ลำดับ	หน่วยบริการ	รพ.รับชดเชย (บาท)				รพ.สต. รับชดเชย (บาท)			รพ. + รพ.สต. รับชดเชย ครั้งนี้ (บาท) 28 ส.ค.2566	บาท/ปชก. (ณ 28 ส.ค.2566)	ปชก.
		ANC	Dent	Ultrasound	รวมรับชดเชย ครั้งนี้ (ณ 28 ส.ค.2566)	ANC	Dent	รวมรับชดเชย ครั้งนี้ (ณ 28 ส.ค.2566)			
1	วังสามหมอ	862,730	81,000	147,600	1,091,330	200,350	1,500	201,850	1,293,180	27.41	47,182
2	นาเยิง	406,070	38,000	48,400	492,470	171,280	10,000	181,280	673,750	26.15	25,764
3	กุมภวาปี	1,507,420	168,500	259,200	1,935,120	286,560	8,000	294,560	2,229,680	24.44	91,242
4	หนองหาน	1,601,170	25,500	290,000	1,916,670	474,520	2,000	476,520	2,393,190	24.18	98,978
5	เมือง	6,736,900	70,500	631,600	7,439,000	964,220	46,500	1,010,720	8,449,720	21.95	384,891
6	น้ำโสม	655,440	6,000	107,200	768,640	310,110	22,000	332,110	1,100,750	21.71	50,698
7	บ้านผือ	1,279,820	59,000	154,800	1,493,620	385,320	22,500	407,820	1,901,440	20.20	94,125
8	ศรีธาตุ	308,990	9,000	100,400	418,390	340,120	24,500	364,620	783,010	19.73	39,695
9	พิบูลย์รักษ์	232,470	11,500	33,600	277,570	110,880	-	110,880	388,450	18.42	21,090
10	บ้านดุง	808,440	85,000	198,800	1,092,240	849,240	27,500	876,740	1,968,980	17.93	109,790
11	หนองแสง	326,480	12,500	23,600	362,580	42,690	-	42,690	405,270	17.80	22,770
12	กุฉี	203,060	19,500	46,400	268,960	68,400	5,000	73,400	342,360	17.24	19,853
13	กุดจับ	445,940	34,000	98,000	577,940	348,910	17,500	366,410	944,350	16.93	55,765
14	หนองวัวซอ	524,870	8,000	87,600	620,470	249,840	18,500	268,340	888,810	16.50	53,857
15	ไชยวาน	269,430	40,000	50,400	359,830	143,880	500	144,380	504,210	15.57	32,379
16	เพ็ญ	611,480	13,000	157,200	781,680	625,570	29,000	654,570	1,436,250	15.01	95,675
17	สร้างคอม	234,950	18,500	40,800	294,250	54,360	4,500	58,860	353,110	14.52	24,326
18	โนนสะอาด	416,220	9,000	66,400	491,620	74,300	6,500	80,800	572,420	14.36	39,874
19	ประจักษ์ศิลปาคม	121,670	12,000	24,400	158,070	115,200	6,000	121,200	279,270	13.46	20,742
20	ทุ่งฝน	144,270	19,500	30,400	194,170	88,270	1,000	89,270	283,440	10.42	27,214
21	หัวแก้ว	-	-	-	-	8,280	-	8,280	8,280	1.88	4,394
รวมทั้งจังหวัด	ส.ค.-66	17,697,820	740,000	2,596,800	21,034,620	5,912,300	253,000	6,165,300	27,199,920	20.00	1,360,304
	ก.ค.-66	11,670,430	517,500	1,744,800	13,932,730	4,453,860	181,500	4,635,360	18,568,090	13.65	1,360,304

**หมายเหตุ**

1.ข้อมูลจากเว็บไซต์ของ สปสช.เขต 8 อุดรธานี NHSO - MIS for Hospital ([https://udonthani.nhso.go.th/mis\\_hos/#/Pp/Ppfee](https://udonthani.nhso.go.th/mis_hos/#/Pp/Ppfee))

2.เป็นข้อมูล Rep : ANC ดอกลับ กองทุนผู้ป่วยนอกที่ผ่าน A

ผลบริการคัดกรองและประเมินปัจจัยเสี่ยงต่อสุขภาพกาย/สุขภาพจิต (SCR) แยกรายหน่วยบริการ จังหวัดอุดรธานี (ข้อมูล ณ วันที่ 28 ส.ค. 2566)

ลำดับ	บริการคัดกรองและประเมินปัจจัยเสี่ยงต่อสุขภาพกาย/สุขภาพจิต (SCR) แยกรายหน่วยบริการ							บาทต่อปกก.	ประชากร	
	หน่วยบริการ	รพ.		รพ.สต.		รพ. + รพ.สต.				
		ครั้ง	ชดเชย(บาท)	ครั้ง	ชดเชย(บาท)	ครั้ง	ชดเชย(บาท)			
1	รพ.ศรีธาตุ	3,272	459,170	15,921	2,238,510	19,193	2,697,680	67.96	39,695	
2	รพ.นาูง	2,309	330,010	9,970	1,320,900	12,279	1,650,910	64.08	25,764	
3	รพ.ไชยวาน	3,778	551,070	11,199	1,620,250	14,977	2,171,320	67.06	32,379	
4	รพ.หนองวัวซอ	4,461	596,850	17,301	2,293,720	21,762	2,890,570	53.67	53,857	
5	รพ.กุดจับ	3,572	530,320	17,696	2,617,790	21,268	3,148,110	56.45	55,765	
6	รพ.วังสามหมอ	4,166	548,660	12,700	1,781,080	16,866	2,329,740	49.38	47,182	
7	รพ.น้ำโสม	3,338	495,430	15,095	2,019,520	18,433	2,514,950	49.61	50,698	
8	รพ.สร้างคอม	4,901	641,940	2,557	349,750	7,458	991,690	40.77	24,326	
9	รพ.บ้านผือ	4,842	754,140	18,847	2,580,890	23,689	3,335,030	35.43	94,125	
10	รพ.พิบูลย์รักษ์	2,600	380,330	3,673	483,800	6,273	864,130	40.97	21,090	
11	รพ.หนองแสง	2,500	338,230	3,193	438,220	5,693	776,450	34.10	22,770	
12	รพ.โนนสะอาด	3,352	503,060	7,202	983,440	10,554	1,486,500	37.28	39,874	
13	รพ.หนองหาน	11,680	1,578,260	12,832	1,856,120	24,512	3,434,380	34.70	98,978	
14	รพ.ประจักษ์ศิลปาคม	181	23,030	4,661	620,590	4,842	643,620	31.03	20,742	
15	รพ.ห้วยเกิ้ง	1,138	151,500	305	43,650	1,443	195,150	44.41	4,394	
16	รพ.เพ็ญ	1,879	254,050	21,501	2,929,830	23,380	3,183,880	33.28	95,675	
17	รพ.ทุ่งฝน	1,921	268,350	4,028	531,700	5,949	800,050	29.40	27,214	
18	รพ.กุมภวาปี	4,275	637,410	12,316	1,660,060	16,591	2,297,470	25.18	91,242	
19	รพ.ร.บ้านดุง	7,821	1,444,360	8,550	1,178,250	16,371	2,622,610	23.89	109,790	
20	รพ.ภูแก้ว	2,162	319,760	1,441	195,530	3,603	515,290	25.96	19,853	
21	เมือง	7,586	1,114,440	53,482	7,539,160	61,068	8,653,600	22.48	384,891	
รวมทั้งจังหวัด		สิงหาคม	81,734	11,920,370	254,470	35,282,760	336,204	47,203,130	34.70	1,360,304
		กรกฎาคม	66,042	9,735,850	221,174	30,762,600	287,216	40,498,450	29.77	1,360,304

ที่มา [https://udonthani.nhso.go.th/mis\\_hos/#/Pp/healthcheck](https://udonthani.nhso.go.th/mis_hos/#/Pp/healthcheck)

rep :PP\_HEALTH\_CHECKUP --บริการคัดกรองและประเมินปัจจัยเสี่ยงต่อสุขภาพกาย/สุขภาพจิต (SCR) ที่ผ่าน (A)

## ผลการชดเชยบริการผู้ป่วยระดับประคอง (Palliative Care) ปี 2566

ข้อมูล ณ วันที่ 28 สิงหาคม 2566

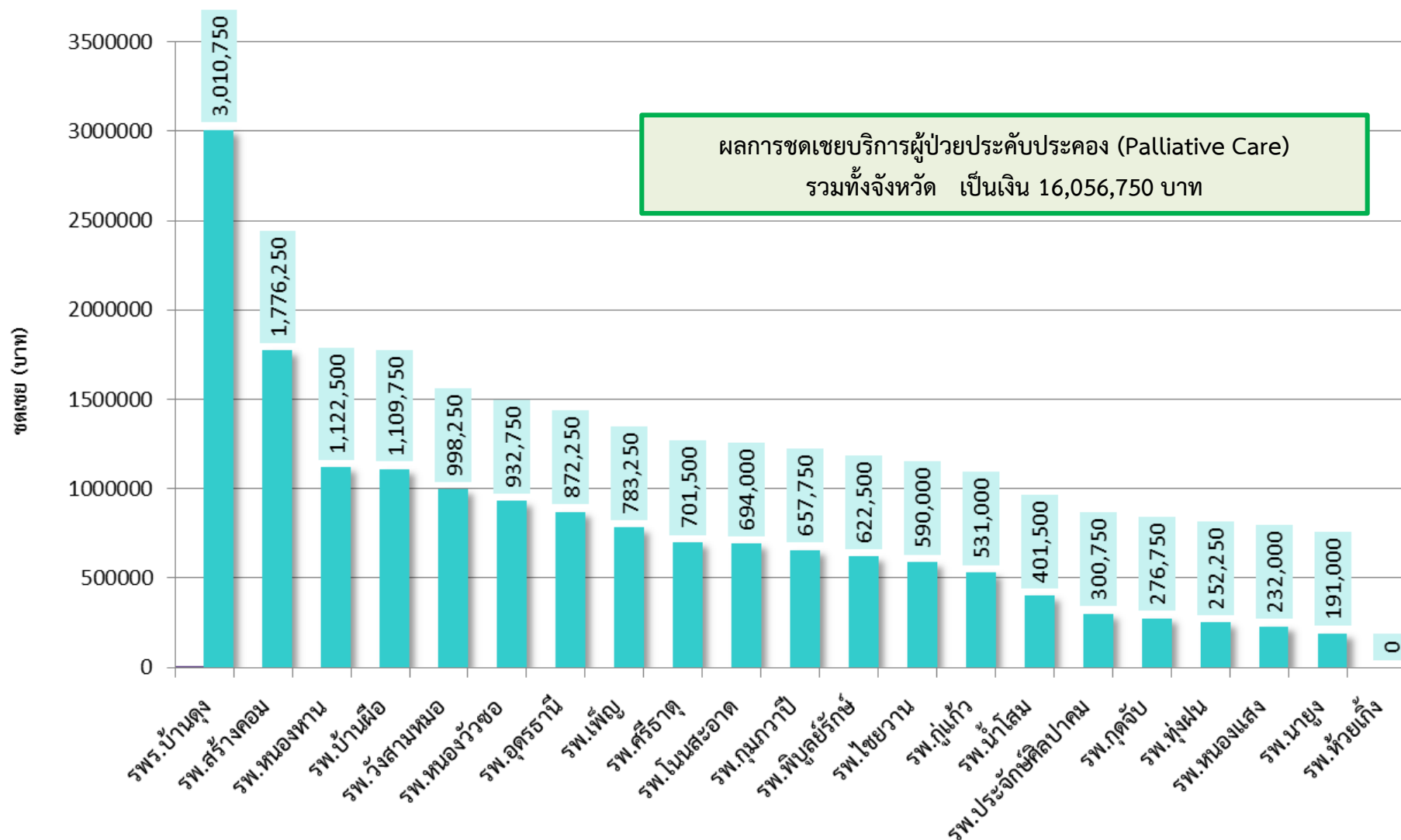



## เปรียบเทียบผลการชดเชยบริการผู้ป่วยระดับประคอง (Palliative Care)

เดือน กรกฎาคม และ สิงหาคม ปี 2566

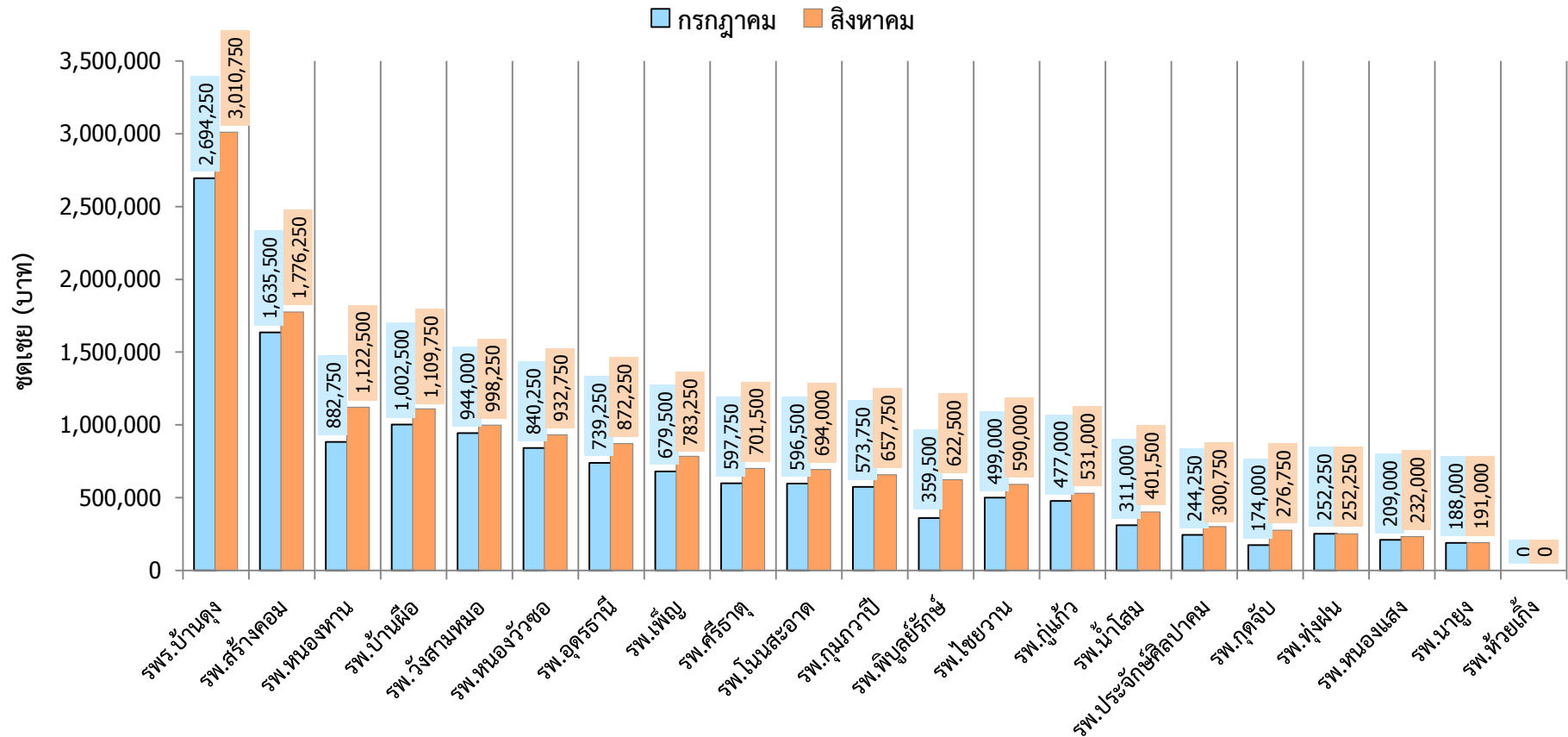

ผลการชดเชยบริการผู้ป่วยระดับประคอง (Palliative Care) รวมทั้งจังหวัด	มิถุนายน	กรกฎาคม
	12,432,250	13,900,000

รายงาน ยอดเงินคงเหลือ (กองทุนสุขภาพตำบล) รายอำเภอ  
ประจำเดือน สิงหาคม ปีงบประมาณ 2566

ลำดับ	อำเภอ	ยอดเงินคงเหลือยกมา ปี 65	รายรับ ปี 66	รายจ่าย ปี 66	เงินคงเหลือ
1	กุดจับ	1,016,772.13	2,030.00	37,830.00	980,972.13
2	กุ่มกาว	4,391,638.73	0.00	701,079.00	3,690,559.73
3	กู่แก้ว	1,181,458.58	0	180,860.00	1,000,598.58
4	ไชยวาน	789,853.08	0.00	43,625.00	746,228.08
5	ทุ่งฝน	1,006,834.23	116.00	0.00	1,006,950.23
6	นาซำ	420,261.41	0	4,720.00	415,541.41
7	น้ำโสม	1,549,673.47	0	380,220.00	1,169,453.47
8	โนนสะอาด	2,399,628.46	16,800.00	930,592.00	1,485,836.46
9	บ้านดุง	4,031,382.81	0.00	1,356,371.00	2,675,011.81
10	บ้านฝาง	6,147,032.78	186,143.00	1,000,884.00	5,332,291.78
11	ประจักษ์ศิลปาคม	461,194.91	0	49,250.00	411,944.91
12	พิบูลย์รักษ์	1,376,672.06	0.00	513,672.00	863,000.06
13	เพ็ญ	3,861,762.85	0.00	1,707,865.00	2,153,897.85
14	เมืองอุดรธานี	20,056,395.69	20,670.00	3,012,520.00	17,064,545.69
15	วังสามหมอ	748,488.18	0.00	110,000.00	638,488.18
16	ศรีธาตุ	1,251,345.99	0	98,948.30	1,152,397.69
17	สร้างคอม	593,609.48	0.00	935.00	592,674.48
18	หนองวัวซอ	2,256,659.72	0	157,325.00	2,099,334.72
19	หนองแสง	1,094,871.88	3,409.00	333,907.00	764,373.88
20	หนองหาน	4,552,765.20	68,813.00	1,012,924.00	3,608,654.20
รวม		59,188,301.64	297,981.00	11,633,527.30	47,852,755.34

สรุปโครงการกองทุนหลักประกันสุขภาพระดับท้องถิ่น/พื้นที่  
หน่วยบริการในจังหวัดอุดรธานี  
ผลงานเดือน ตุลาคม 65 - สิงหาคม 2566

ลำดับ	อำเภอ	จำนวนโครงการที่ สสจ.อนุมัติ	จำนวนเงิน	จำนวนโครงการ จากระบบ รายงานเบิกจ่าย งบม.ของ อำเภอ	จำนวนเงิน
1	กุดจับ	24	383,975	2	22,200
2	กุ่มกาว	24	554,594	19	857,223
3	กู่แก้ว	4	100,928	0	0
4	ไชยวาน	3	106,720	6	207,260
5	ทุ่งฝน	12	255,890	20	339,970
6	นาซำ	5	99,199	12	268,210
7	น้ำโสม	15	325,920	7	283,585
8	โนนสะอาด	11	253,440	11	405,890
9	บ้านดุง	0	0	8	200,162
10	บ้านฝาง	37	879,847	35	1,085,310
11	ประจักษ์ศิลปาคม	16	476,240	5	27,500
12	พิบูลย์รักษ์	2	28,700	4	97,480
13	เพ็ญ	14	300,875	2	46,800
14	เมืองอุดรธานี	42	899,765	8	203,260
15	วังสามหมอ	0	0	6	105,000
16	ศรีธาตุ	6	133,015	25	985,851
17	สร้างคอม	18	556,497	4	129,500
18	หนองวัวซอ	18	460,210	43	1,341,585
19	หนองแสง	9	132,682	15	348,710
20	หนองหาน	3	48,628	17	400,510
รวม		263	5,997,125	249	7,356,006

**THANK YOU**