



สำนักงานสาธารณสุขจังหวัดอุดรธานี
UDON THANI PROVINCIAL HEALTH OFFICE



ประชุมคณะกรรมการ การวางแผนและการประเมินผล การบริหารจัดการการเงินการคลังสุขภาพ

วันที่ 26 ธันวาคม 2567



กรอบการนำเสนอ

1. สถานการณ์การเงินการคลังเขตสุขภาพที่ 8
2. ผลการดำเนินงานตามเครื่องมือทางการเงิน
3. FEED
4. หนังสือการเกสัชกรรม ณ เดือนพฤศจิกายน 2567
5. สรุปลูกหนี้ค่ารักษาพยาบาล
6. รายงานการโอนเงินชดเชยค่าบริการรายกองทุน ปีงบประมาณ 2568
7. รายงานการส่งข้อมูล ผ่านระบบ FDH
8. รายงานยอดเงินคงเหลือ(กองทุนสุขภาพตำบล)
9. สถานการณ์การเงินการคลังของ sw.สต. เดือนตุลาคม 2567

สรุปผลการวิเคราะห์ความเสี่ยงด้านการเงินการคลัง RISK SCORE 7

เขตสุขภาพที่ 8 ณ เดือน พฤศจิกายน 2567

เป้าหมาย: ร้อยละ sw. วิกฤตทางการเงิน ระดับ 7 ไม่เกินร้อยละ 2 และระดับ 6 ไม่เกินร้อยละ 4

เขต	ชื่อจังหวัด	ทั้งหมด	Risk Score จำนวนแห่ง															
			ระดับ 0		ระดับ 1		ระดับ 2		ระดับ 3		ระดับ 4		ระดับ 5		ระดับ 6		ระดับ 7	
			แห่ง	ร้อยละ	แห่ง	ร้อยละ	แห่ง	ร้อยละ	แห่ง	ร้อยละ	แห่ง	ร้อยละ	แห่ง	ร้อยละ	แห่ง	ร้อยละ	แห่ง	ร้อยละ
8	นครพนม	12	1	8.33	5	41.67	1	8.33	1	8.33	3	25.00	0	-	1	8.33	0	-
8	บึงกาฬ	8	3	37.50	2	25.00	2	25.00	0	-	1	12.50	0	-	0	-	0	-
8	เลย	14	3	21.43	3	21.43	2	14.29	3	21.43	0	-	0	-	2	14.29	1	7.14
8	สกลนคร	18	9	50.00	7	38.89	0	-	2	11.11	0	-	0	-	0	-	0	-
8	หนองคาย	9	4	44.44	0	-	1	11.11	1	11.11	1	11.11	1	11.11	1	11.11	0	-
8	หนองบัวลำภู	6	1	16.67	1	16.67	0	-	3	50.00	1	16.67	0	-	0	-	0	-
8	อุดรธานี	21	4	19.05	3	14.29	2	9.52	7	33.33	1	4.76	2	9.52	1	4.76	1	4.76
ผลรวม		88	25	28.41	21	23.86	8	9.09	17	19.32	7	7.95	3	3.41	5	5.68	2	2.27

จังหวัดอุดรธานี

Risk score 6 จำนวน 1 แห่ง (4.76%) ได้แก่ swร.บ้านดุง

Risk score 7 จำนวน 1 แห่ง (4.76%) ได้แก่ sw.โนนสะอาด

ผลการวิเคราะห์วิกฤติทางการเงินระดับ 7 ระดับ เขตสุขภาพที่ 8

เกณฑ์กระทรวง(NI) เกณฑ์เขตสุขภาพที่ 8(NI) และ (EBITDA)

จังหวัดอุดรธานี เดือน พฤศจิกายน 2567

OrgID	Org	เกณฑ์กระทรวง (NI)						เกณฑ์เขตสุขภาพที่ 8 (NI)						เกณฑ์เขตสุขภาพที่ 8 (EBITDA)					
		CR	QR	Cash	NWC	NI MOPH	Risk Scoring (กระทรวง NI)	CR	QR	Cash	NWC	NI R8WAY	Risk Scoring เขตสุขภาพที่ 8 (NI)	CR	QR	Cash	NWC	EBITDA RWAY	Risk Scoring เขต 8 (EBITDA)
		>1.5	>1.0	>0.8	>0	>0		>1.5	>1.0	>0.8	>0	>0		>1.5	>1.0	>0.8	>0	>0	
10671	อุดรธานี,รพช.	2.87	2.54	1.46	1,480,559,174.08	95,354,878.98	0	2.84	2.52	1.46	1,474,035,714.37	108,483,942.90	0	2.84	2.52	1.46	1,474,035,714.37	167,543,927.47	0
11013	กุดจับ,รพช.	0.94	0.76	0.49	-2,402,535.55	1,916,889.09	4	0.88	0.71	0.49	-4,518,447.13	78,502.92	6	0.88	0.71	0.49	-4,518,447.13	1,942,145.46	5
11014	หนองวัวซอ,รพช.	1.00	0.83	0.54	115,003.32	3,970,091.36	3	0.94	0.78	0.54	-1,725,183.74	2,338,114.10	4	0.94	0.78	0.54	-1,725,183.74	3,491,963.20	4
11015	กุมภวาปี,รพช.	1.56	1.45	0.79	123,124,929.48	48,706,090.31	1	1.53	1.43	0.79	120,452,537.43	46,333,145.00	1	1.53	1.43	0.79	120,452,537.43	57,934,479.93	1
11016	ห้วยเกิ้ง,รพช.	6.90	6.18	4.70	14,273,980.80	618,983.31	0	5.51	4.94	4.70	13,667,460.02	327,936.24	0	5.51	4.94	4.70	13,667,460.02	1,641,820.22	0
11017	โนนสะอาด,รพช.	1.00	0.89	0.70	-147,221.00	-2,701,838.77	7	0.95	0.85	0.70	-1,713,038.28	-3,889,108.21	7	0.95	0.85	0.70	-1,713,038.28	-1,947,249.39	7
11018	หนองหาน,รพช.	1.08	0.92	0.49	7,320,211.05	2,784,173.00	3	1.04	0.89	0.49	4,023,375.41	-698,384.79	4	1.04	0.89	0.49	4,023,375.41	5,988,330.09	3
11019	ทุ่งฝน,รพช.	1.17	0.97	0.70	2,728,296.50	-1,572,168.51	5	1.07	0.88	0.70	1,281,985.56	-2,406,133.30	6	1.07	0.88	0.70	1,281,985.56	-977,469.61	6
11020	ไชยวาน,รพช.	1.01	0.74	0.38	232,951.33	522,215.97	3	0.90	0.66	0.38	-1,808,445.85	-1,794,900.37	7	0.90	0.66	0.38	-1,808,445.85	-667,352.30	7
11021	ศรีธาตุ,รพช.	1.78	1.47	1.12	14,006,424.46	488,008.35	0	1.65	1.36	1.12	12,617,206.83	-766,601.95	1	1.65	1.36	1.12	12,617,206.83	1,164,786.41	0
11022	วังสามหมอ,รพช.	1.34	1.11	0.42	12,621,622.99	1,290,309.49	2	1.25	1.03	0.42	10,154,763.98	-578,203.94	3	1.25	1.03	0.42	10,154,763.98	932,988.73	2
11023	บ้านผือ,รพช.	1.07	0.93	0.63	6,856,099.11	5,071,375.62	3	1.03	0.89	0.63	3,716,156.66	2,230,451.53	3	1.03	0.89	0.63	3,716,156.66	7,541,384.12	3
11024	น้ำโสม,รพช.	2.86	2.72	2.37	50,278,862.46	9,683,985.71	0	2.63	2.50	2.37	47,927,895.80	7,752,490.66	0	2.63	2.50	2.37	47,927,895.80	9,314,013.44	0
11025	เพ็ญ,รพช.	1.21	1.03	0.73	12,424,329.15	-3,739,175.90	3	1.13	0.96	0.73	8,595,020.18	-6,085,463.87	6	1.13	0.96	0.73	8,595,020.18	-1,679,683.62	4
11026	สหัสขันธ์,รพช.	1.12	0.98	0.81	2,652,183.31	-282,172.03	3	1.06	0.92	0.81	1,434,564.46	-1,261,140.45	5	1.06	0.92	0.81	1,434,564.46	-105,435.05	3
11027	หนองแสง,รพช.	1.10	0.99	0.49	2,478,101.17	-1,194,772.89	5	1.05	0.94	0.49	1,468,892.09	-1,790,016.43	6	1.05	0.94	0.49	1,468,892.09	-913,794.89	5
11028	นาแก,รพช.	1.38	1.18	0.93	7,599,498.54	1,267,347.17	1	1.30	1.11	0.93	6,387,361.09	863,054.68	1	1.30	1.11	0.93	6,387,361.09	1,941,721.05	1
11029	พิบูลย์รักษ์,รพช.	1.18	1.08	0.89	2,696,660.13	-1,181,935.73	3	1.10	1.01	0.89	1,698,708.85	-1,445,886.92	4	1.10	1.01	0.89	1,698,708.85	-774,587.00	3
11446	บ้านดุง,รพช.	0.98	0.84	0.52	-2,253,676.25	3,399.54	6	0.94	0.81	0.52	-6,249,668.63	-3,788,508.27	7	0.94	0.81	0.52	-6,249,668.63	1,905,925.91	6
25058	กู่แก้ว,รพช.	1.25	1.10	0.92	3,519,874.37	-388,114.78	2	1.15	1.01	0.92	2,327,504.16	-1,931,023.12	4	1.15	1.01	0.92	2,327,504.16	-557,599.66	2
25059	ประจักษ์ศิลปาคม,รพช.	2.27	2.07	1.78	15,843,777.34	-87,566.01	1	2.10	1.91	1.78	14,840,480.33	-871,101.21	1	2.10	1.91	1.78	14,840,480.33	221,747.28	0

ผลการวิเคราะห์วิกฤตทางการเงินระดับ 7 เกณฑ์กระทรวงสาธารณสุข (NI)

ประจำเดือน พฤศจิกายน 2567

OrgID	Org	CapacityGroup	CR	QR	Cash	NWC	NI+Depleciation	Liquid Index	Status Index	Survival Index	Risk Scoring	Forecast ธ.ค.2567	EBITDA	เงินบำรุงคงเหลือสุทธิ
10671	อุดรธานี,รพช.	รพช. A B>1000	2.87	2.54	1.46	1,480,559,174.08	95,354,878.98	0	0	0	0	0	154,414,863.55	363,061,813.36
11013	กุดจับ,รพช.	รพช. F1 P50,000-100,000	0.94	0.76	0.49	-2,402,535.55	1,916,889.09	3	1	0	4	6	3,780,531.63	-19,719,875.41
11014	หนองวัวซอ,รพช.	รพช. F1 P<=50,000	1.00	0.83	0.54	115,003.32	3,970,091.36	3	0	0	3	3	5,123,940.46	-14,547,695.23
11015	กุมภวาปี,รพช.	รพช. S B<=400	1.56	1.45	0.79	123,124,929.48	48,706,090.31	1	0	0	1	2	60,307,425.24	-46,358,874.09
11016	ห้วยเกิ้ง,รพช.	รพช. F3 P<=15,000	6.90	6.18	4.70	14,273,980.80	618,983.31	0	0	0	0	0	1,932,867.29	8,934,106.52
11017	โนนสะอาด,รพช.	รพช. F2 P30,000-60,000	1.00	0.89	0.70	-147,221.00	-2,701,838.77	3	2	2	7	3	-759,979.95	-10,133,210.81
11018	หนองหาน,รพช.	รพช. M2 B>100	1.08	0.92	0.49	7,320,211.05	2,784,173.00	3	0	0	3	3	9,470,887.88	-48,625,675.63
11019	ทุ่งฝน,รพช.	รพช. F2 P<=30,000	1.17	0.97	0.70	2,728,296.50	-1,572,168.51	3	1	1	5	3	-143,504.82	-4,640,672.29
11020	ไชยวาน,รพช.	รพช. F2 P<=30,000	1.01	0.74	0.38	232,951.33	522,215.97	3	0	0	3	3	1,649,764.04	-11,099,458.60
11021	ศรีธาตุ,รพช.	รพช. F2 P30,000-60,000	1.78	1.47	1.12	14,006,424.46	488,008.35	0	0	0	0	0	2,419,396.71	2,149,747.71
11022	วังสามหมอ,รพช.	รพช. F1 P<=50,000	1.34	1.11	0.42	12,621,622.99	1,290,309.49	2	0	0	2	2	2,801,502.16	-21,437,407.04
11023	บ้านฝ้อ,รพช.	รพช. M2 B>100	1.07	0.93	0.63	6,856,099.11	5,071,375.62	3	0	0	3	3	10,382,308.21	-33,632,292.28
11024	น้ำโสม,รพช.	รพช. F2 P30,000-60,000	2.86	2.72	2.37	50,278,862.46	9,683,985.71	0	0	0	0	0	11,245,508.49	36,918,488.23
11025	เพ็ญ,รพช.	รพช. M2 B>100	1.21	1.03	0.73	12,424,329.15	-3,739,175.90	2	1	0	3	4	666,604.35	-16,170,339.50
11026	สร้างคอม,รพช.	รพช. F2 P<=30,000	1.12	0.98	0.81	2,652,183.31	-282,172.03	2	1	0	3	3	873,533.37	-4,328,329.06
11027	หนองแสง,รพช.	รพช. F2 P<=30,000	1.10	0.99	0.49	2,478,101.17	-1,194,772.89	3	1	1	5	6	-318,551.35	-12,737,724.71
11028	นาูง,รพช.	รพช. F2 P<=30,000	1.38	1.18	0.93	7,599,498.54	1,267,347.17	1	0	0	1	2	2,346,013.54	-1,360,609.37
11029	พิบูลย์รักษ์,รพช.	รพช. F2 P<=30,000	1.18	1.08	0.89	2,696,660.13	-1,181,935.73	1	1	1	3	4	-510,635.81	-1,713,799.49
11446	สมเด็จพระยุพราชบ้านดุง,รพช.	รพช. M2 B>100	0.98	0.84	0.52	-2,253,676.25	3,399.54	3	1	2	6	7	5,697,833.72	-49,291,254.19
25058	กู่แก้ว,รพช.	รพช. F2 P<=30,000	1.25	1.10	0.92	3,519,874.37	-388,114.78	1	1	0	2	1	985,308.68	-1,126,876.55
25059	ประจักษ์ศิลปาคม,รพช.	รพช. F3 P15,000-25,000	2.27	2.07	1.78	15,843,777.34	-87,566.01	0	1	0	1	0	1,005,282.48	9,712,112.89

รายงานประสิทธิภาพทางการเงิน 7 PLUS EFFICIENCY ข้อมูล ณ พฤศจิกายน 2567

รหัส	หน่วยบริการ	ผลการดำเนินงาน																ผลการประเมิน				
		Operating Margin			Return on Asset			A Payment Period			A Collection Period-UC		A Collection Period -CSMBS		A Collection Period-SSS		Inventory Management		รวมคะแนน	GradePlus	RG +	ผลการประเมิน
		ผลการดำเนินงาน	ค่าเฉลี่ยของ Operating Margin % (Q4Y67)	การแปรผล(คะแนน)	ผลการดำเนินงาน	ค่าเฉลี่ยของ Return on Asset % (Q4Y67)	การแปรผล(คะแนน)	ผลการดำเนินงาน(วัน)	Cash Ratio	การแปรผล(คะแนน)	ผลการดำเนินงาน(วัน)	การแปรผล(คะแนน)	ผลการดำเนินงาน(วัน)	การแปรผล(คะแนน)	ผลการดำเนินงาน(วัน)	การแปรผล(คะแนน)	ผลการดำเนินงาน(วัน)	การแปรผล(คะแนน)				
เกณฑ์การประเมิน		≥ ค่ากลาง			≥ ค่ากลาง (มากกว่าเท่ากับ 1)			Cash<0.8 ≤ 180 and Cash >0.8 ≤90			≤ 60 วัน		≤ 60 วัน		≤ 120 วัน		≤ 60 วัน		≥5	≥B		
10671	อุดรธานี	17.96	3.10	1	2.79	3.26	1	52	1.46	1	66	0	41	1	90	1	43	1	6	A-	1 A-	ผ่าน
11013	กุดจับ	14.82	5.99	1	2.17	10.86	1	367	0.49	0	39	1	49	1	98	1	92	0	5	B	4 B	ผ่าน
11014	หนองวัวซอ	22.52	3.15	1	5.93	7.10	1	425	0.54	0	34	1	50	1	115	1	85	0	5	B	4 B	ผ่าน
11015	กุมภวาปี	38.50	2.19	1	6.10	2.17	1	276	0.79	0	60	1	72	0	161	0	48	1	4	B-	3 B-	ไม่ผ่าน
11016	ห้วยเกิ้ง	25.19	1.10	1	0.86	5.66	1	29	4.70	1	186	0	49	1	157	0	41	1	5	B	1 B	ผ่าน
11017	โนนสะอาด	4.38	4.37	0	3.51	9.19	1	392	0.70	0	42	1	64	0	95	1	59	1	4	B-	3 B-	ไม่ผ่าน
11018	หนองหาน	15.84	2.24	1	0.81	7.61	1	156	0.49	1	50	1	50	1	110	1	44	1	7	A	3 A	ผ่าน
11019	ทุ่งฝน	1.07	3.55	1	3.53	10.20	1	227	0.70	0	33	1	56	1	79	1	56	1	6	A-	3 A-	ผ่าน
11020	ไชยวาน	10.99	3.55	1	0.79	10.20	1	272	0.38	0	56	1	45	1	101	1	59	1	6	A-	3 A-	ผ่าน
11021	ศรีธาตุ	13.30	4.37	1	0.69	9.19	1	89	1.12	1	22	1	33	1	133	0	61	0	5	B	1 B	ผ่าน
11022	วังสามหมอ	9.55	3.15	1	1.28	7.10	1	256	0.42	0	42	1	73	0	75	1	69	0	4	B-	3 B-	ไม่ผ่าน
11023	บ้านฝ่อ	17.87	2.24	1	1.76	7.61	1	301	0.63	0	40	1	38	1	50	1	69	0	5	B	5 B	ผ่าน
11024	น้ำโสม	38.97	4.37	1	7.96	9.19	1	471	2.37	0	35	1	59	1	159	0	94	0	4	B-	1 B-	ไม่ผ่าน
11025	เพ็ญ	1.50	2.24	1	1.66	7.61	1	180	0.73	1	35	1	48	1	109	1	64	0	6	A-	4 A-	ผ่าน
11026	สร้างคอม	6.22	3.55	1	0.67	10.20	1	216	0.81	0	27	1	41	1	147	0	81	0	4	B-	3 B-	ไม่ผ่าน
11027	หนองแสง	2.72	3.55	1	2.83	10.20	1	321	0.49	0	62	0	55	1	154	0	64	0	3	C	3 C	ไม่ผ่าน
11028	นาเยือง	14.48	3.55	1	2.16	10.20	1	232	0.93	0	34	1	34	1	110	1	78	0	5	B	3 B	ผ่าน
11029	พิบูลย์รักษ์	4.13	3.55	0	3.94	10.20	1	180	0.89	0	19	1	40	1	174	0	31	1	4	B-	1 B-	ไม่ผ่าน
11446	รพ.บ้านดุง	8.79	2.24	1	0.00	7.61	1	238	0.52	0	37	1	57	1	18	1	43	1	6	A-	3 A-	ผ่าน
25058	ภูแก้ว	9.08	3.55	1	0.56	10.20	1	231	0.92	0	32	1	55	1	74	1	60	0	5	B	2 B	ผ่าน
25059	ประจักษ์ฯ	9.87	5.15	1	0.13	2.83	1	115	1.78	0	17	1	83	0	154	0	62	0	3	C	1 C	ไม่ผ่าน
รวม ผ่านเกณฑ์ (แห่ง)				19			21			5		18		17		13		9	เป้าหมายไม่น้อยกว่าร้อยละ 65			13

✓ เป้าหมาย : ผ่านเกณฑ์ไม่น้อยกว่าร้อยละ 65

ผลการดำเนินงาน พย. 67 : ผ่านเกณฑ์ จำนวน 13 แห่ง คิดเป็นร้อยละ 61.90



ผลการดำเนินงานตามแผนการเงินการคลัง (PLANFIN) แผนรายได้
(ไม่รวมรายได้ UC & ไม่รวมรายได้งบลงทุน & รายได้อื่น(ระบบบัญชีบันทึกอัตโนมัติ)
และแผนค่าใช้จ่าย (ไม่รวมค่าเสื่อมราคาค่าตัดจำหน่าย & ค่าใช้จ่ายอื่น(ระบบบัญชีบันทึกอัตโนมัติ)
ณ พฤศจิกายน 2567 (ถึงข้อมูลวันที่ 13 ธันวาคม 2567)

แผนประมาณการรายได้ และค่าใช้จ่าย												
ชื่อหน่วยบริการ	แผนรายได้ (ไม่รวมรายได้ UC & รายได้งบลงทุน & รายได้อื่น(ระบบบัญชีบันทึกอัตโนมัติ)					แผนค่าใช้จ่าย (ไม่รวมค่าเสื่อมราคา & ค่าตัดจำหน่าย & ค่าใช้จ่ายอื่น(ระบบบัญชีบันทึกอัตโนมัติ)					ผลการประเมินผลต่างของแผนและผลการดำเนินงาน	
	แผนประมาณการรายได้ ทั้งปี 2568	ค่าที่ควรเป็นตาม แผนรายได้	ผลการดำเนินงาน	ส่วนต่าง (บาท)	ร้อยละ เพิ่ม/ลด จากแผน	แผนประมาณการ ค่าใช้จ่าย ทั้งปี 2568	ค่าที่ควรเป็นตาม แผนค่าใช้จ่าย	ผลการดำเนินงาน	ส่วนต่าง (บาท)	ร้อยละ เพิ่ม/ลด จากแผน		
	[1]	[2]=[1]/12*2	[3]	[4]=[3]-[2]	[5]=[4]/[2]*100	[6]	[7]=[1]/12*2	[8]	[9]=[8]-[7]	[10]=[9]/[7]*100	รายได้	คชจ.
รพช.อุดรธานี	2,866,984,760	477,830,793	461,188,230	-16,642,563	-3.48	4,263,073,217	710,512,203	735,618,024	25,105,821	3.53	ผ่าน	ผ่าน
รพช.กุดจับ	84,603,408	14,100,568	12,924,424	-1,176,144	-8.34	166,003,918	27,667,320	23,090,230	-4,577,090	-16.54	ไม่ผ่าน	ไม่ผ่าน
รพช.หนองบัวขอม	77,270,966	12,878,494	12,454,968	-423,526	-3.29	142,186,181	23,697,697	18,934,097	-4,763,600	-20.10	ผ่าน	ไม่ผ่าน
รพช.กุมภวาปี	362,863,042	60,477,174	78,343,718	17,866,545	29.54	633,806,816	105,634,469	103,428,119	-2,206,351	-2.09	ไม่ผ่าน	ผ่าน
รพช.ห้วยผึ้ง	43,421,774	7,236,962	7,005,107	-231,855	-3.20	51,456,757	8,576,126	6,710,634	-1,865,492	-21.75	ผ่าน	ไม่ผ่าน
รพช.โนนสะอาด	70,433,938	11,738,990	10,018,137	-1,720,852	-14.66	123,027,791	20,504,632	19,100,247	-1,404,384	-6.85	ไม่ผ่าน	ไม่ผ่าน
รพช.หนองหาน	191,582,000	31,930,333	35,294,191	3,363,858	10.53	368,644,233	61,440,705	58,574,326	-2,866,380	-4.67	ไม่ผ่าน	ผ่าน
รพช.ทุ่งฝน	46,017,271	7,669,545	7,337,247	-332,299	-4.33	85,455,106	14,242,518	14,506,976	264,459	1.86	ผ่าน	ผ่าน
รพช.ไชยวาน	46,341,464	7,723,577	7,707,168	-16,409	-0.21	95,596,561	15,932,760	14,467,590	-1,465,171	-9.20	ผ่าน	ไม่ผ่าน
รพช.ศรีธาตุ	73,917,956	12,319,659	11,692,058	-627,602	-5.09	125,098,770	20,849,795	17,228,360	-3,621,435	-17.37	ไม่ผ่าน	ไม่ผ่าน
รพช.วังสามหมอ	89,903,893	14,983,982	14,762,139	-221,843	-1.48	176,058,394	29,343,066	27,872,568	-1,470,497	-5.01	ผ่าน	ไม่ผ่าน
รพช.บ้านผือ	173,699,779	28,949,963	31,418,981	2,469,018	8.53	321,325,267	53,554,211	49,181,972	-4,372,239	-8.16	ไม่ผ่าน	ไม่ผ่าน
รพช.น้ำโสม	84,581,078	14,096,846	15,309,223	1,212,377	8.60	181,096,435	30,182,739	21,185,361	-8,997,378	-29.81	ไม่ผ่าน	ไม่ผ่าน
รพช.เพ็ญ	138,481,177	23,080,196	23,195,461	115,265	0.50	268,419,310	44,736,552	46,365,067	1,628,515	3.64	ผ่าน	ผ่าน
รพช.สร้างคอม	41,276,513	6,879,419	7,272,934	393,515	5.72	84,620,160	14,103,360	14,186,310	82,950	0.59	ไม่ผ่าน	ผ่าน
รพช.หนองแสง	44,910,379	7,485,063	7,241,452	-243,611	-3.25	81,844,680	13,640,780	12,718,532	-922,248	-6.76	ผ่าน	ไม่ผ่าน
รพช.นาูง	40,124,526	6,687,421	6,092,317	-595,104	-8.90	90,049,022	15,008,170	14,349,409	-658,761	-4.39	ไม่ผ่าน	ผ่าน
รพช.พิบูลย์รักษ์	47,048,794	7,841,466	7,154,019	-687,447	-8.77	85,011,961	14,168,660	13,438,483	-730,177	-5.15	ไม่ผ่าน	ไม่ผ่าน
รพช.บ้านดุง	200,429,935	33,404,989	31,135,316	-2,269,673	-6.79	400,441,844	66,740,307	63,333,796	-3,406,511	-5.10	ไม่ผ่าน	ไม่ผ่าน
รพช.กุแก้ว	32,445,226	5,407,538	5,442,626	35,088	0.65	66,649,457	11,108,243	10,428,146	-680,097	-6.12	ผ่าน	ไม่ผ่าน
รพช.ประจักษ์ศิลปาคม	28,354,257	4,725,709	4,575,182	-150,527	-3.19	63,397,552	10,566,259	9,458,122	-1,108,136	-10.49	ผ่าน	ไม่ผ่าน
รวมจังหวัดอุดร	4,784,692,135	797,448,689	797,564,901	116,212	0.01	7,873,263,432	1,312,210,572	1,294,176,370	-18,034,202	-1.37	ผ่าน	ผ่าน
สรุปหน่วยบริการในจังหวัดอุดรธานีที่ผ่านเกณฑ์ (แห่ง)											10	7



เป้าหมาย : ผ่านเกณฑ์ไม่น้อยกว่าร้อยละ 70

ผลการดำเนินงาน พย. 67 : ผ่านเกณฑ์ จำนวน 14 แห่ง คิดเป็นร้อยละ 66.67



รายงานการกำกับติดตาม ควบคุมค่าใช้จ่าย ตาม PLANFIN ปีงบประมาณ 2568

ลำดับ	ชื่อหน่วยบริการ	1.ต้นทุนยา						2.ต้นทุนเวชภัณฑ์มีชีวะยาและวัสดุการแพทย์					
		แผนประมาณการ ค่าใช้จ่ายทั้งปี 2568 (ปรับลดจาก Planfin 2%)	ค่าที่ควรเป็นตาม แผนค่าใช้จ่าย	ผลการดำเนินงาน ณ 30 พย. 67	ส่วนต่าง (บาท)	ร้อยละ เพิ่ม/ลด จากแผน	ประเมินผล การ ดำเนินงาน	แผนประมาณการ ค่าใช้จ่ายทั้งปี 2568 (ปรับลด จากPlanfin 2%)	ค่าที่ควรเป็น ตามแผนค่าใช้จ่าย	ผลการดำเนินงาน ณ 30 พย. 67	ส่วนต่าง (บาท)	ร้อยละ เพิ่ม/ลด จากแผน	ประเมินผล การ ดำเนินงาน
		[1]	[2]=[1]/12*2	[3]	[4]=[3] -[2]	[5]=[4]/ [2]*100		[1]	[2]=[1]/12*2	[3]	[4]=[3] -[2]	[5]=[4]/ [2]*100	
1	รพ.อุดรธานี	1,019,200,000.00	169,866,666.67	171,485,172.37	1,618,505.70	0.95	ไม่ผ่าน	555,112,537.70	92,518,756.28	106,887,911.38	14,369,155.10	15.53	ไม่ผ่าน
2	รพ.กุดจับ	18,058,995.33	3,009,832.56	2,547,895.25	-461,937.31	-15.35	ผ่าน	5,929,759.23	988,293.20	592,458.89	-395,834.31	-40.05	ผ่าน
3	รพ.หนองวัวซอ	12,834,856.76	2,139,142.79	1,977,056.92	-162,085.87	-7.58	ผ่าน	5,420,849.68	903,474.95	612,461.98	-291,012.97	-32.21	ผ่าน
4	รพ.กุมภวาปี	88,443,151.70	14,740,525.28	14,860,079.39	119,554.11	0.81	ไม่ผ่าน	49,483,297.92	8,247,216.32	9,761,690.19	1,514,473.87	18.36	ไม่ผ่าน
5	รพ.ห้วยเกิ้ง	4,726,213.32	787,702.22	956,528.32	168,826.10	21.43	ไม่ผ่าน	903,107.49	150,517.91	94,981.98	-55,535.93	-36.90	ผ่าน
6	รพ.โนนสะอาด	12,544,000.00	2,090,666.67	1,886,534.08	-204,132.59	-9.76	ผ่าน	4,199,207.20	699,867.87	595,483.12	-104,384.75	-14.91	ผ่าน
7	รพ.หนองหาน	49,083,740.37	8,180,623.40	8,396,402.31	215,778.91	2.64	ไม่ผ่าน	21,560,000.00	3,593,333.33	4,348,470.65	755,137.32	21.01	ไม่ผ่าน
8	รพ.ทุ่งฝน	7,320,442.22	1,220,073.70	1,786,399.23	566,325.53	46.42	ไม่ผ่าน	2,642,718.96	440,453.16	530,277.53	89,824.37	20.39	ไม่ผ่าน
9	รพ.ไชยวาน	6,281,013.08	1,046,835.51	1,021,788.08	-25,047.43	-2.39	ผ่าน	2,956,135.56	492,689.26	385,924.81	-106,764.45	-21.67	ผ่าน
10	รพ.ศรีธาตุ	10,780,000.00	1,796,666.67	1,800,713.17	4,046.50	0.23	ไม่ผ่าน	3,782,800.00	630,466.67	474,163.59	-156,303.08	-24.79	ผ่าน
11	รพ.วังสามหมอ	18,023,718.16	3,003,953.03	2,193,006.06	-810,946.97	-27.00	ผ่าน	5,795,994.40	965,999.07	700,152.88	-265,846.19	-27.52	ผ่าน
12	รพ.บ้านผือ	39,264,125.85	6,544,020.97	6,601,966.07	57,945.10	0.89	ไม่ผ่าน	26,272,464.10	4,378,744.02	2,200,238.89	-2,178,505.13	-49.75	ผ่าน
13	รพ.น้ำโสม	17,211,024.30	2,868,504.05	1,544,039.96	-1,324,464.09	-46.17	ผ่าน	5,104,152.35	850,692.06	376,703.38	-473,988.68	-55.72	ผ่าน
14	รพ.เพ็ญ	36,532,313.82	6,088,718.97	6,279,662.39	190,943.42	3.14	ไม่ผ่าน	14,112,041.24	2,352,006.87	1,654,015.74	-697,991.13	-29.68	ผ่าน
15	รพ.สร้างคอม	6,468,000.00	1,078,000.00	983,245.15	-94,754.85	-8.79	ผ่าน	4,880,400.00	813,400.00	447,245.63	-366,154.37	-45.02	ผ่าน
16	รพ.หนองแสง	5,767,381.07	961,230.18	1,051,714.52	90,484.34	9.41	ไม่ผ่าน	1,640,429.58	273,404.93	262,124.43	-11,280.50	-4.13	ผ่าน
17	รพ.นาูง	7,760,232.25	1,293,372.04	1,272,788.22	-20,583.82	-1.59	ผ่าน	2,128,622.72	354,770.45	474,358.32	119,587.87	33.71	ไม่ผ่าน
18	รพ.พิบูลย์รักษ์	6,397,784.26	1,066,297.38	1,090,979.74	24,682.36	2.31	ไม่ผ่าน	2,727,841.12	454,640.19	335,359.06	-119,281.13	-26.24	ผ่าน
19	รพ.ร.บ้านดุง	50,771,294.59	8,461,882.43	7,882,194.59	-579,687.84	-6.85	ผ่าน	26,708,987.59	4,451,497.93	4,139,250.30	-312,247.63	-7.01	ผ่าน
20	รพ.กุแก้ว	5,695,312.12	949,218.69	703,142.69	-246,076.00	-25.92	ผ่าน	2,057,767.38	342,961.23	250,133.89	-92,827.34	-27.07	ผ่าน
21	รพ.ประจักษ์ฯ	4,404,520.69	734,086.78	828,347.62	94,260.84	12.84	ไม่ผ่าน	2,035,996.91	339,332.82	322,312.71	-17,020.11	-5.02	ผ่าน
สรุปหน่วยบริการผ่านเกณฑ์ (แห่ง)							10	สรุปหน่วยบริการผ่านเกณฑ์ (แห่ง)					16

รายงานการกำกับติดตาม ควบคุมค่าใช้จ่าย ตาม PLANFIN ปีงบประมาณ 2568

ลำดับ	ชื่อหน่วยบริการ	3. ต้นทุนวิทยาศาสตร์การแพทย์						ประเมินผล การ ดำเนินงาน	4. ค่าใช้สอย					ประเมินผล การ ดำเนินงาน
		แผนประมาณการ ค่าใช้จ่ายทั้งปี 2568 (ปรับลดจาก Planfin 2%)	ค่าที่ควรเป็นตาม แผนค่าใช้จ่าย	ผลการดำเนินงาน ณ 30 พย. 67	ส่วนต่าง (บาท)	ร้อยละ เพิ่ม/ลด จากแผน	แผนประมาณการ ค่าใช้จ่ายทั้งปี 2568 (ปรับลด จากPlanfin 2%)		ค่าที่ควรเป็น ตามแผนค่าใช้จ่าย	ผลการดำเนินงาน ณ 30 พย. 67	ส่วนต่าง (บาท)	ร้อยละ เพิ่ม/ลด จากแผน		
		[1]	[2]=[1]/12*2	[3]	[4]=[3]-[2]	[5]=[4]/ [2]*100	[1]		[2]=[1]/12*2	[3]	[4]=[3]-[2]	[5]=[4]/ [2]*100		
1	รพ.อุดรธานี	36,260,000.00	6,043,333.33	2,328,935.32	-3,714,398.01	-61.46	ผ่าน	393,093,486.35	65,515,581.06	86,654,379.31	21,138,798.25	32.27	ไม่ผ่าน	
2	รพ.กุดจับ	5,190,402.79	865,067.13	944,327.00	79,259.87	9.16	ไม่ผ่าน	22,190,158.10	3,698,359.68	2,036,736.56	-1,661,623.12	-44.93	ผ่าน	
3	รพ.หนองวัวซอ	4,895,326.97	815,887.83	646,335.90	-169,551.93	-20.78	ผ่าน	5,182,827.34	863,804.56	586,357.26	-277,447.30	-32.12	ผ่าน	
4	รพ.กุมภวาปี	4,998,000.00	833,000.00	1,676,750.14	843,750.14	101.29	ไม่ผ่าน	78,168,960.97	13,028,160.16	10,570,741.37	-2,457,418.79	-18.86	ผ่าน	
5	รพ.ห้วยเกิ้ง	74,686.78	12,447.80	2,092.00	-10,355.80	-83.19	ผ่าน	6,529,490.10	1,088,248.35	226,019.00	-862,229.35	-79.23	ผ่าน	
6	รพ.โนนสะอาด	5,085,992.24	847,665.37	1,326,293.58	478,628.21	56.46	ไม่ผ่าน	9,380,266.00	1,563,377.67	840,932.78	-722,444.89	-46.21	ผ่าน	
7	รพ.หนองหาน	15,949,154.06	2,658,192.34	2,652,445.70	-5,746.64	-0.22	ผ่าน	34,078,954.72	5,679,825.79	4,888,636.33	-791,189.46	-13.93	ผ่าน	
8	รพ.ทุ่งฝน	3,402,868.26	567,144.71	631,516.25	64,371.54	11.35	ไม่ผ่าน	2,665,730.69	444,288.45	698,502.69	254,214.24	57.22	ไม่ผ่าน	
9	รพ.ไชยวาน	5,079,162.62	846,527.10	976,100.00	129,572.90	15.31	ไม่ผ่าน	7,016,347.95	1,169,391.32	863,867.80	-305,523.52	-26.13	ผ่าน	
10	รพ.ศรีธาตุ	4,900,000.00	816,666.67	904,657.71	87,991.04	10.77	ไม่ผ่าน	6,384,608.86	1,064,101.48	491,688.82	-572,412.66	-53.79	ผ่าน	
11	รพ.วังสามหมอ	7,742,381.22	1,290,396.87	1,087,963.00	-202,433.87	-15.69	ผ่าน	23,729,377.89	3,954,896.32	2,662,412.01	-1,292,484.31	-32.68	ผ่าน	
12	รพ.บ้านผือ	11,740,329.07	1,956,721.51	1,681,032.50	-275,689.01	-14.09	ผ่าน	22,747,186.27	3,791,197.71	5,468,417.14	1,677,219.43	44.24	ไม่ผ่าน	
13	รพ.น้ำโสม	7,412,020.86	1,235,336.81	256,442.04	-978,894.77	-79.24	ผ่าน	18,395,352.65	3,065,892.11	357,374.65	-2,708,517.46	-88.34	ผ่าน	
14	รพ.เพ็ญ	7,910,846.90	1,318,474.48	1,209,913.50	-108,560.98	-8.23	ผ่าน	27,962,503.66	4,660,417.28	8,332,302.98	3,671,885.70	78.79	ไม่ผ่าน	
15	รพ.สร้างคอม	1,372,000.00	228,666.67	317,225.00	88,558.33	38.73	ไม่ผ่าน	6,507,984.00	1,084,664.00	658,949.20	-425,714.80	-39.25	ผ่าน	
16	รพ.หนองแสง	3,444,325.40	574,054.23	602,322.00	28,267.77	4.92	ไม่ผ่าน	2,404,832.81	400,805.47	642,416.34	241,610.87	60.28	ไม่ผ่าน	
17	รพ.นาูง	3,528,000.00	588,000.00	1,023,620.00	435,620.00	74.09	ไม่ผ่าน	4,952,002.78	825,333.80	357,463.02	-467,870.78	-56.69	ผ่าน	
18	รพ.พิบูลย์รักษ์	2,925,170.15	487,528.36	753,069.80	265,541.44	54.47	ไม่ผ่าน	2,963,624.04	493,937.34	492,164.50	-1,772.84	-0.36	ผ่าน	
19	รพ.ร.บ้านดุง	23,700,076.16	3,950,012.69	5,004,522.93	1,054,510.24	26.70	ไม่ผ่าน	40,525,303.23	6,754,217.20	10,604,448.17	3,850,230.97	57.00	ไม่ผ่าน	
20	รพ.ภูแก้ว	2,789,830.33	464,971.72	630,339.00	165,367.28	35.57	ไม่ผ่าน	3,914,270.97	652,378.49	288,098.48	-364,280.01	-55.84	ผ่าน	
21	รพ.ประจักษ์ศิลป	3,152,912.99	525,485.50	483,323.00	-42,162.50	-8.02	ผ่าน	4,229,098.03	704,849.67	308,990.78	-395,858.89	-56.16	ผ่าน	
	สรุปหน่วยบริการผ่านเกณฑ์ (แห่ง)						9	สรุปหน่วยบริการผ่านเกณฑ์ (แห่ง)					15	

รายงานการกำกับติดตาม ควบคุมค่าใช้จ่าย ตาม PLANFIN ปีงบประมาณ 2568

ลำดับ	ชื่อหน่วยบริการ	5. ค่าสาธารณูปโภค						6. วัสดุใช้ไป					
		แผนประมาณการ ค่าใช้จ่ายทั้งปี 2568 (ปรับลดจาก Planfin 2%)	ค่าที่ควรเป็นตาม แผนค่าใช้จ่าย	ผลการดำเนินงาน ณ 30 พย. 67	ส่วนต่าง (บาท)	ร้อยละ เพิ่ม/ลด จากแผน	ประเมินผล การ ดำเนินงาน	แผนประมาณการ ค่าใช้จ่ายทั้งปี 2568 (ปรับลด จากPlanfin 2%)	ค่าที่ควรเป็น ตามแผนค่าใช้จ่าย	ผลการดำเนินงาน ณ 30 พย. 67	ส่วนต่าง (บาท)	ร้อยละ เพิ่ม/ลด จากแผน	ประเมินผล การ ดำเนินงาน
		[1]	[2]=[1]/12*2	[3]	[4]=[3]-[2]	[5]=[4]/ [2]*100		[1]	[2]=[1]/12*2	[3]	[4]=[3]-[2]	[5]=[4]/ [2]*100	
1	รพ.อุตรธานี	96,824,401.80	16,137,400.30	16,026,767.82	-110,632.48	-0.69	ผ่าน	101,594,845.80	16,932,474.30	26,895,182.13	9,962,707.83	58.84	ไม่ผ่าน
2	รพ.กุดจับ	4,796,491.23	799,415.21	675,216.33	-124,198.88	-15.54	ผ่าน	6,462,252.03	1,077,042.00	894,153.79	-182,888.21	-16.98	ผ่าน
3	รพ.หนองวัวซอ	3,203,376.62	533,896.10	404,696.12	-129,199.98	-24.20	ผ่าน	6,962,420.38	1,160,403.40	640,596.12	-519,807.28	-44.80	ผ่าน
4	รพ.กุมภวาปี	20,409,341.89	3,401,556.98	3,547,982.73	146,425.75	4.30	ไม่ผ่าน	17,548,583.55	2,924,763.93	2,463,853.89	-460,910.04	-15.76	ผ่าน
5	รพ.ห้วยเกิ้ง	1,969,800.00	328,300.00	298,874.57	-29,425.43	-8.96	ผ่าน	3,719,208.78	619,868.13	190,442.50	-429,425.63	-69.28	ผ่าน
6	รพ.โนนสะอาด	3,572,142.92	595,357.15	523,189.60	-72,167.55	-12.12	ผ่าน	3,690,386.30	615,064.38	757,063.22	141,998.84	23.09	ไม่ผ่าน
7	รพ.หนองหาน	9,871,050.00	1,645,175.00	1,687,737.23	42,562.23	2.59	ไม่ผ่าน	14,078,049.66	2,346,341.61	1,840,753.92	-505,587.69	-21.55	ผ่าน
8	รพ.ทุ่งฝน	2,357,582.31	392,930.38	389,430.48	-3,499.90	-0.89	ผ่าน	4,407,486.10	734,581.02	805,142.20	70,561.18	9.61	ไม่ผ่าน
9	รพ.ไชยวาน	2,130,624.23	355,104.04	320,717.66	-34,386.38	-9.68	ผ่าน	3,145,455.76	524,242.63	357,598.28	-166,644.35	-31.79	ผ่าน
10	รพ.ศรีธาตุ	2,615,620.00	435,936.67	419,359.71	-16,576.96	-3.80	ผ่าน	5,310,237.80	885,039.63	440,252.33	-444,787.30	-50.26	ผ่าน
11	รพ.วังสามหมอ	4,245,531.14	707,588.52	737,878.42	30,289.90	4.28	ไม่ผ่าน	16,475,170.51	2,745,861.75	3,007,130.77	261,269.02	9.52	ไม่ผ่าน
12	รพ.บ้านผือ	8,163,400.00	1,360,566.67	1,440,176.92	79,610.25	5.85	ไม่ผ่าน	10,490,315.19	1,748,385.87	1,275,139.59	-473,246.28	-27.07	ผ่าน
13	รพ.น้ำโสม	5,070,119.61	845,019.94	816,262.39	-28,757.55	-3.40	ผ่าน	7,772,686.18	1,295,447.70	517,462.90	-777,984.80	-60.06	ผ่าน
14	รพ.เพ็ญ	8,063,012.75	1,343,835.46	1,389,909.81	46,074.35	3.43	ไม่ผ่าน	8,908,030.59	1,484,671.76	1,515,372.91	30,701.15	2.07	ไม่ผ่าน
15	รพ.สร้างคอม	2,875,617.92	479,269.65	474,401.36	-4,868.29	-1.02	ผ่าน	3,271,072.42	545,178.74	341,016.70	-204,162.04	-37.45	ผ่าน
16	รพ.หนองแสง	2,735,606.39	455,934.40	403,461.21	-52,473.19	-11.51	ผ่าน	2,764,234.53	460,705.76	425,736.02	-34,969.74	-7.59	ผ่าน
17	รพ.นาูง	2,021,505.75	336,917.63	380,024.51	43,106.88	12.79	ไม่ผ่าน	4,721,578.14	786,929.69	800,106.49	13,176.80	1.67	ไม่ผ่าน
18	รพ.พิบูลย์รักษ์	2,265,323.90	377,553.98	309,858.85	-67,695.13	-17.93	ผ่าน	3,405,658.00	567,609.67	694,934.94	127,325.27	22.43	ไม่ผ่าน
19	รพ.ร.บ้านดุง	10,448,631.30	1,741,438.55	1,709,546.78	-31,891.77	-1.83	ผ่าน	18,301,798.14	3,050,299.69	3,124,046.26	73,746.57	2.42	ไม่ผ่าน
20	รพ.กุ่มแก้ว	1,307,127.32	217,854.55	170,803.87	-47,050.68	-21.60	ผ่าน	1,198,789.85	199,798.31	248,546.05	48,747.74	24.40	ไม่ผ่าน
21	รพ.ประจักษ์ศิลป	1,921,298.18	320,216.36	320,312.40	96.04	0.03	ไม่ผ่าน	1,629,451.14	271,575.19	243,873.32	-27,701.87	-10.20	ผ่าน
สรุปหน่วยบริการผ่านเกณฑ์ (แห่ง)							14	สรุปหน่วยบริการผ่านเกณฑ์ (แห่ง)					12

Productivity ประจำเดือน พฤศจิกายน 2567 ข้อมูล ณ วันที่ 20 ธันวาคม 2567

โรงพยาบาล	ประเภท	เตียง	จำนวน เดือนที่ส่ง	จำนวนส่ง	จำนวน คำนวณ	วันนอนรวม	อัตราครอง เตียง	SumAdjRW	CMI	MinAdjRW	MaxAdjRW	เกณฑ์
รพ.อุดรธานี	A	1,143	2	12,920	12,899	57,490	82.46	29,961.30	2.32	0.19	47.61	1.60
รพ.กุมภวาปี	S	280	2	4,122	4,122	14,019	82.08	5,811.78	1.41	0.19	47.61	1.20
รพ.หนองหาน	M2	137	2	2,222	2,165	8,416	100.71	2,664.22	1.23	0.19	25.36	0.80
รพ.บ้านฝื่อ	M2	126	2	1,873	1,873	6,461	84.06	2,036.04	1.09	0.19	22.41	0.80
รพ.เพ็ญ	M2	114	2	1,842	1,842	6,921	99.53	1,414.74	0.77	0.19	9.35	0.80
รพ.สมเด็จพระยุพราชบ้านดุง	M2	139	2	2,101	2,050	7,664	90.39	2,483.10	1.21	0.19	10.49	0.80
รพ.กุดจับ	F1	60	2	860	860	2,965	81.01	603.46	0.70	0.19	4.42	0.60
รพ.หนองวัวซอ	F1	60	2	726	726	2,212	60.44	438.39	0.60	0.19	3.42	0.60
รพ.วังสามหมอ	F1	55	2	971	971	3,650	108.79	730.16	0.75	0.19	5.71	0.60
รพ.โนนสะอาด	F2	40	2	749	749	1,912	78.36	462.94	0.62	0.19	6.39	0.60
รพ.ทุ่งฝน	F2	30	2	396	396	1,098	60.00	269.15	0.68	0.20	4.19	0.60
รพ.ไชยวาน	F2	30	2	395	395	917	50.11	254.19	0.64	0.19	2.51	0.60
รพ.ศรีธาตุ	F2	30	2	715	715	2,029	110.87	448.06	0.63	0.20	5.00	0.60
รพ.น้ำโสม	F2	60	2	1,156	1,156	3,345	91.39	676.00	0.58	0.19	10.34	0.60
รพ.สร้างคอม	F2	30	2	581	581	2,932	160.22	458.39	0.79	0.19	2.87	0.60
รพ.หนองแสง	F2	30	2	448	448	1,147	62.68	310.41	0.69	0.19	5.19	0.60
รพ.นายาง	F2	30	2	679	679	1,431	78.20	424.72	0.63	0.19	6.92	0.60
รพ.พิบูลย์รักษ์	F2	30	2	646	646	1,342	73.33	372.22	0.58	0.19	4.02	0.60
รพ.ภูแก้ว	F2	30	2	336	336	903	49.34	229.73	0.68	0.19	4.52	0.60
รพ.ห้วยเกิ้ง	F3	8	2	243	243	421	86.27	135.28	0.56	0.24	0.94	0.60
รพ.ประจักษ์ศิลปาคม	F3	30	2	365	365	917	50.11	230.20	0.63	0.20	6.02	0.60

ที่มา: [HTTPS://CMI.MOPH.GO.TH/REPORT/MICRO/INDEX?MENU_ID=6](https://CMI.MOPH.GO.TH/REPORT/MICRO/INDEX?MENU_ID=6)

สรุปผลการเฝ้าระวังความเสี่ยงและแนวโน้มประสิทธิภาพการบริหารจัดการด้านการเงินการคลังสุขภาพ ของโรงพยาบาล เขตสุขภาพที่ 8 (ณ 30 พฤศจิกายน 2567)



สรุปผลการเฝ้าระวังความเสี่ยงและแนวโน้มประสิทธิภาพการบริหารจัดการด้านการเงินการคลังสุขภาพ ของโรงพยาบาล จังหวัดอุดรธานี (ณ 30 พฤศจิกายน 2567)

Org	ข้อมูล ณ กันยายน 2567							ข้อมูล ณ พฤศจิกายน 2567							
	Screening Parameter				ผลการประเมินกลุ่ม FEED			Screening Parameter				ผลการประเมินกลุ่ม FEED			
	Risk NI R8	Cash Ratio MOPH (<0.5)	EBITDA MOPH	Intervention	Risk NI R8	% Efficiency	EBITDA ต่อเดือน (12 เดือน)	Risk NI R8	Cash Ratio R8 (<0.5)	EBITDA R8	Intervention	Risk NI R8	% Efficiency	EBITDA R8 ต่อเดือน (2 เดือน)	กลุ่ม FEED เปรียบเทียบแนวโน้ม เดือน กันยายน 2567
อุดรธานี	1	1.46	102,882,877		1	86	8,573,573.05	0	1.46	154,414,863.55		0	86	77,207,432	ผ่านเกณฑ์-แนวโน้มปส.ดีขึ้น
กุดจับ	4	0.51	4,702,996	เฝ้าระวัง	4	86	391,916.33	6	0.49	3,780,531.63	FIT + LOI	6	86	1,890,266	ไม่ผ่านเกณฑ์-แนวโน้มปส.ดีขึ้น
หนองวัวซอ	4	0.53	9,084,937	เฝ้าระวัง	4	71	757,078.09	4	0.54	5,123,940.46	เฝ้าระวัง	4	71	2,561,970	ไม่ผ่านเกณฑ์-แนวโน้มปส.ดีขึ้น
กุมภวาปี	3	0.69	-14,932,336		3	57	-1,244,361.30	1	0.79	60,307,425.24		1	86	30,153,713	ผ่านเกณฑ์-แนวโน้มปส.ดีขึ้น
ห้วยเกิ้ง	1	3.47	1,963,374		1	43	163,614.47	0	4.70	1,932,867.29		0	86	966,434	ผ่านเกณฑ์-แนวโน้มปส.ดีขึ้น
โนนสะอาด	3	0.63	7,326,011		3	71	610,500.95	7	0.70	-759,979.95	FIT	7	71	-379,990	ไม่ผ่านเกณฑ์-แนวโน้มปส.ลดลง
หนองหาน	3	0.47	26,200,938		3	86	2,183,411.49	4	0.49	9,470,887.88	เฝ้าระวัง	4	100	4,735,444	ไม่ผ่านเกณฑ์-แนวโน้มปส.ดีขึ้น
ทุ่งฝน	4	0.71	555,014	เฝ้าระวัง	4	86	46,251.16	6	0.70	-143,504.82	FIT	6	86	-71,752	ไม่ผ่านเกณฑ์-แนวโน้มปส.ลดลง
ไชยวาน	3	0.48	4,723,433		3	71	393,619.38	7	0.38	1,649,764.04	FIT + LOI	7	86	824,882	ไม่ผ่านเกณฑ์-แนวโน้มปส.ดีขึ้น
ศรีธาตุ	1	1.16	-2,417,504		1	100	-201,458.63	1	1.12	2,419,396.71		1	86	1,209,698	ผ่านเกณฑ์-แนวโน้มปส.ลดลง
วังสามหมอ	3	0.52	-4,231,686		3	100	-352,640.48	3	0.42	2,801,502.16		3	71	1,400,751	ผ่านเกณฑ์-แนวโน้มปส.ลดลง
บ้านผือ	6	0.60	-86,856	FIT	6	71	-7,237.98	3	0.63	10,382,308.21		3	86	5,191,154	ผ่านเกณฑ์-แนวโน้มปส.ดีขึ้น
น้ำโสม	1	1.73	-6,096,380		1	86	-508,031.68	0	2.37	11,245,508.49		0	86	5,622,754	ผ่านเกณฑ์-แนวโน้มปส.ดีขึ้น
เพ็ญ	4	0.68	-8,611,585	FIT	4	57	-717,632.04	6	0.73	666,604.35	FIT	6	86	333,302	ไม่ผ่านเกณฑ์-แนวโน้มปส.ดีขึ้น
สร้างคอม	4	0.78	568,627	เฝ้าระวัง	4	86	47,385.55	5	0.81	873,533.37	FIT	5	86	436,767	ไม่ผ่านเกณฑ์-แนวโน้มปส.ดีขึ้น
หนองแสง	3	0.44	-970,536		3	43	-80,877.99	6	0.49	-318,551.35	FIT + LOI	6	57	-159,276	ไม่ผ่านเกณฑ์-แนวโน้มปส.ดีขึ้น
นาูง	3	0.74	128,970		3	71	10,747.47	1	0.93	2,346,013.54		1	71	1,173,007	ผ่านเกณฑ์-แนวโน้มปส.ดีขึ้น
พิบูลย์รักษ์	2	0.84	-90,088		2	86	-7,507.36	4	0.89	-510,635.81	FIT	4	86	-255,318	ไม่ผ่านเกณฑ์-แนวโน้มปส.ลดลง
บ้านดุง	3	0.62	26,236,306		3	100	2,186,358.87	7	0.52	5,697,833.72	เฝ้าระวัง	7	100	2,848,917	ไม่ผ่านเกณฑ์-แนวโน้มปส.ดีขึ้น
กุ้มแก้ว	2	0.82	4,389,883		2	71	365,823.57	4	0.92	985,308.68	FIT	4	86	492,654	ไม่ผ่านเกณฑ์-แนวโน้มปส.ดีขึ้น
ประจักษ์ฯ	1	1.94	3,926,872.79		1	71	327,239.40	1	1.78	1,005,282.48		1	57	502,641	ผ่านเกณฑ์-แนวโน้มปส.ลดลง



รพ.ผ่านเกณฑ์และแนวโน้มดีขึ้น จำนวน 6 แห่ง (28.57%)



รพ.ไม่ผ่านเกณฑ์และแนวโน้มลดลง จำนวน 3 แห่ง (14.28%)



หนังสือการเภสัชกรรม จังหวัดอุดรธานี ณ 30 พฤศจิกายน 2567

รหัส	โรงพยาบาล	ปีงบ 2566	ปีงบ 2567	ปีงบ 2568	เหลือหนี้ค้าง ทั้งหมด(ปี 66-68)	หมายเหตุ	
		คงเหลือหนี้ค้าง	คงเหลือหนี้ค้าง	คงเหลือหนี้ค้าง		ปีงบ 2566 (ชำระหนี้)	ปีงบ 2567 (ชำระหนี้)
10671	อุดรธานี	0.00	834,992.73	7,414,311.20	8,249,303.93		ชำระบางส่วน เป็นเงิน 2,534,495.50 บาท
11013	กุดจับ	2,977,450.56	3,384,789.62	272,074.63	6,634,314.81		
11014	หนองวัวซอ	1,929,076.13	2,023,202.87	436,843.97	4,389,122.97		
11015	กุมภวาปี	0.00	3,591,932.44	713,547.64	4,305,480.08		ชำระบางส่วน เป็นเงิน 1,057,374.31 บาท
11016	ห้วยเกิ้ง	0.00	0.00	16,204.90	16,204.90		
11017	โนนสะอาด	2,055,971.10	2,621,616.44	324,706.70	5,002,294.24		
11018	หนองหาน	0.00	3,458,872.00	580,378.70	4,039,250.70		
11019	ทุ่งฝน	0.00	1,234,224.59	306,939.39	1,541,163.98		
11020	ไชยวาน	2,035,137.41	2,415,492.38	378,614.81	4,829,244.60		
11021	ศรีธาตุ	0.00	226,260.75	456,417.31	682,678.06		
11022	วังสามหมอ	748,966.40	2,560,585.72	619,975.60	3,929,527.72		
11023	บ้านฝื่อ	2,211,118.70	5,436,211.74	1,281,804.12	8,929,134.56		
11024	น้ำโสม	0.00	1,912,005.73	500,902.15	2,412,907.88		
11025	เพ็ญ	0.00	2,255,649.55	943,846.72	3,199,496.27		
11026	สร้างคอม	922,565.70	1,126,553.90	177,532.30	2,226,651.90		
11027	หนองแสง	817,004.04	1,161,314.26	258,983.96	2,237,302.26		
11028	นายาง	329,125.99	1,223,739.36	110,590.00	1,663,455.35	ชำระบางส่วน เป็นเงิน 276,513.48 บาท	
11029	พิบูลย์รักษ์	435,783.85	1,316,708.71	238,314.31	1,990,806.87	ชำระบางส่วน เป็นเงิน 219,028.90 บาท	
11446	บ้านดุง	0.00	7,725,760.36	1,994,335.55	9,720,095.91	ชำระครบจำนวน ไม่เหลือหนี้ค้าง	ชำระบางส่วน เป็นเงิน 1,701,359.90 บาท
25058	กุแก้ว	749,091.20	696,368.61	128,374.90	1,573,834.71	ชำระบางส่วน เป็นเงิน 265,678.15 บาท	
25059	ประจักษ์ศิลปาคม	0.00	242,388.02	19,934.45	262,322.47		ชำระบางส่วน เป็นเงิน 169,791.36 บาท
	รวม	15,211,291.08	45,448,669.78	17,174,633.31	77,834,594.17		



ลูกหนี้ค่ารักษาพยาบาลทุกสิทธิ จ.อุดรธานี

ข้อมูล ณ 30 พ.ย. 67

สรุปลูกหนี้ทุกสิทธิ ภาวรวม จ. อุดรธานี

ยอดรวมลูกหนี้ค่ารักษาพยาบาล รวม 1,137,562.94 ลบ.

- ลูกหนี้ ปี 2568 รวม 790.77 ลบ. (ร้อยละ 69.54)
- ลูกหนี้ ปี 2567 รวม 295.71 ลบ. (ร้อยละ 26.00)
- ลูกหนี้ ปี 2566 รวม 27.52 ลบ. (ร้อยละ 2.42)
- ลูกหนี้ ปี 2565 ลงไป รวม 23.22 ลบ. (ร้อยละ 2.04)

สรุปลูกหนี้ทุกสิทธิภาพรวม จ. อุดรธานี

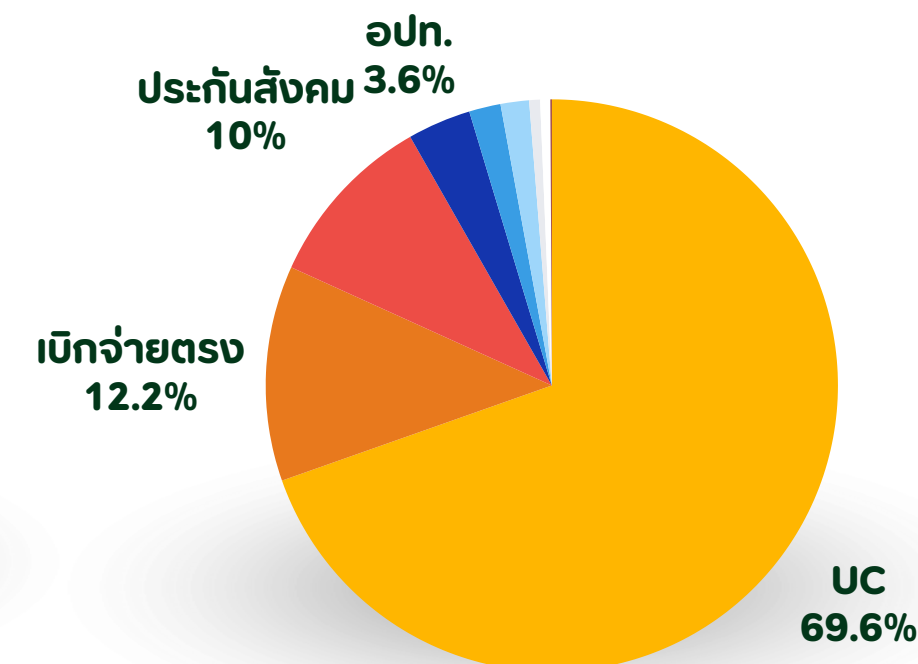

ลำดับ	ลูกหนี้	รวม	2568	2567	2566	2565	2564	2563	2562	2561	2560 ลงไป
1	UC	791,571,429	584,738,541	180,169,591	9,433,201	9,754,767	4,654,773	2,430,403	222,570	12,208	155,375
2	เบิกจ่ายตรง	138,373,624	116,274,464	21,932,358	166,802	-	-	-	-	-	-
3	SSS	113,574,054	41,137,636	58,686,083	11,085,642	1,212,330	280,080	420,899	157,943	80,603	512,837
4	อปท.	40,725,475	27,038,296	13,330,963	319,860	36,356	-	-	-	-	-
5	พรบ.	20,291,379	14,470,124	4,293,915	1,213,393	188,107	125,841	-	-	-	-
6	ชำระเงิน	18,260,992	2,554,067	9,976,628	4,469,965	1,260,332	-	-	-	-	-
7	ต่างดาว /STP	6,982,909	919,949	4,505,676	316,048	1,021,497	97,996	50,415	47,139	20,031	4,157
8	เบิกต้นสังกัด	6,562,701	3,085,740	2,504,514	501,717	209,983	249,552	11,195	-	-	-
9	EMS	882,000	555,650	312,800	13,550	-	-	-	-	-	-
	รวม	1,137,224,562.94	790,774,468.11	295,712,528.08	27,520,176.21	13,683,372.87	5,408,242.30	2,912,911.77	427,652.43	112,841.80	672,369.37

ลูกหนี้ค่ารักษาพยาบาลทุกสิทธิ แยกราย สป. จ.อุดรธานี

ข้อมูล ณ 30 พ.ย. 67

อันดับยอดรวมลูกหนี้ทุกสิทธิ

	(หน่วยบริการ)	(บาท)
1	อุดรธานี	810,354,753
2	กุมภวาปี	137,792,591
3	หนองหาน	33,134,523
	สพร.บ้านดุง	31,555,231
	บ้านดุง	26,969,246
	วังสามหมอ	19,264,776
	เพ็ญ	17,639,722
	กุดจับ	9,632,132
	น้ำโสม	7,108,556
	หนองวัวซอ	5,981,900
	ศรีธาตุ	5,823,352
	โนนสะอาด	5,754,665
	หนองแสง	3,819,025
	ทุ่งฝน	3,142,670
	สร้างคอม	3,132,953
	นายาง	2,957,598
	ห้วยเกิ้ง	2,865,941
	ไชยวาน	2,854,993
	พิบูลย์รักษ์	2,744,171
20	ประจักษ์ฯ	2,492,352
21	ภูแก้ว	2,203,411

กลุ่ม Benchmarking ปี 2567 1๗๓	หน่วยบริการ	รวม	2568	2567	2566	2565	2564	2563	2562	2561 ลงไป
13	อุดรธานี	810,354,753	548,286,309	227,146,843	16,433,271	10,807,348	4,172,202	2,705,629	198,904	604,247
11	กุมภวาปี	137,792,591	97,584,224	35,065,137	3,795,264	497,981	425,044	92,181	192,361	140,400
10	หนองหาน	33,134,523	27,706,235	5,386,598	4,661	16,956	20,073	-	-	-
10	สพร.บ้านดุง	31,555,231	24,438,495	6,997,775	117,092	1,870	-	-	-	-
10	บ้านดุง	26,969,246	20,324,347	3,417,641	1,373,878	1,558,845	208,486	45,328	12,484	28,237
10	เพ็ญ	17,639,722	12,672,378	2,484,809	1,234,328	630,273	560,761	48,794	1,253	7,127
7	วังสามหมอ	19,264,776	13,765,362	3,226,211	2,273,203	-	-	-	-	-
7	กุดจับ	9,632,132	7,874,363	1,519,257	127,596	107,594	3,322	-	-	-
7	น้ำโสม	7,108,556	5,625,611	1,445,143	32,002	5,800	-	-	-	-
7	หนองวัวซอ	5,981,900	4,172,749	1,404,969	388,118	10,668	5,395	-	-	-
6	โนนสะอาด	5,754,665	4,127,088	907,670	719,907	-	-	-	-	-
5	ศรีธาตุ	5,823,352	4,154,406	1,001,891	637,898	14,899	5,806	1,891	1,361	5,200
5	ทุ่งฝน	3,142,670	2,799,163	181,028	162,479	-	-	-	-	-
5	สร้างคอม	3,132,953	2,158,105	974,848	-	-	-	-	-	-
5	ไชยวาน	2,854,993	2,256,744	594,254	3,995	-	-	-	-	-
5	พิบูลย์รักษ์	2,744,171	2,344,529	390,486	1,470	5,681	1,465	540	-	-
2	หนองแสง	3,819,025	2,473,455	1,345,570	-	-	-	-	-	-
2	นายาง	2,957,598	2,319,787	636,148	1,663	-	-	-	-	-
2	ภูแก้ว	2,203,411	1,621,180	398,970	183,261	-	-	-	-	-
1	ห้วยเกิ้ง	2,865,941	2,218,433	636,817	7,250	3,440	-	-	-	-
1	ประจักษ์ฯ	2,492,352	1,851,505	550,463	22,840	22,018	5,690	18,549	21,289	-
	รวมทั้งสิ้น	1,137,224,563	790,774,468	295,712,528	27,520,176	13,683,373	5,408,242	2,912,912	427,652	785,211

ลูกหนี้ค่ารักษาพยาบาลทุกสิทธิ แยกสิทธิ ราย รพ. จ.อุดรธานี

ข้อมูล ณ 30 พ.ย. 67

ร้อยละลูกหนี้ทุกสิทธิแยกรายสิทธิ
คงเหลือ

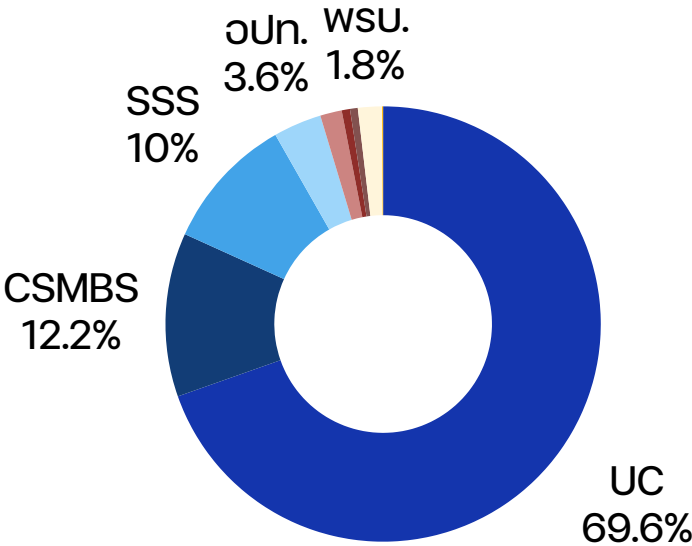

กลุ่ม Benchmarking ปี 2567 1พค	หน่วยบริการ	รวม	UC	CSMBS	SSS	อปท.	สิทธิ ชำระเงิน	STP/ ต่างดาว	สิทธิเบิก ต้นสังกัด	พสม.	EMS
13	อุดรธานี	810,354,753	577,475,043	87,395,679	94,973,675	27,092,762	-	6,257,720	5,336,326	11,327,699	495,850
11	กุมภวาปี	137,792,591	102,810,514	16,141,316	5,973,101	3,890,377	3,104,254	448,635	733,942	4,690,452	-
10	หนองหาน	33,134,523	23,172,349	4,975,277	1,251,239	1,190,576	1,495,526	13,115	149,680	753,460	133,300
10	รพร. บ้านดุง	31,555,231	21,917,806	4,979,163	756,616	1,648,701	596,738	101,151	151,760	1,348,496	54,800
10	บ้านดือ	26,969,246	15,385,292	3,863,779	2,368,291	1,027,124	3,602,405	119,573	-	568,981	33,800
10	เพ็ญ	17,639,722	9,579,175	3,315,542	1,747,121	681,497	1,842,258	20,500	-	453,630	-
7	วังสามหมอ	19,264,776	9,804,082	3,627,600	1,451,858	1,504,687	2,623,988	-	67,360	180,600	4,600
7	กุดจับ	9,632,132	5,554,577	2,130,132	966,456	475,978	266,069	-	67,535	107,086	64,300
7	น้ำโสม	7,108,556	4,183,868	1,305,909	601,406	355,793	566,602	3,486	892	67,900	22,700
7	หนองวัวซอ	5,981,900	3,658,909	794,095	328,285	286,663	818,127	-	8,121	87,701	-
6	โนนสะอาด	5,754,665	2,979,785	1,303,429	571,077	249,006	477,992	-	38,482	134,895	-
5	ศรีธาตุ	5,823,352	2,379,154	1,486,008	477,600	356,829	941,471	-	1,860	169,480	10,950
5	ทุ่งฝน	3,142,670	1,540,282	687,339	294,924	190,295	359,001	-	6,745	22,985	41,100
5	สร้างคอม	3,132,953	1,454,023	982,854	237,354	286,088	120,183	720	-	51,731	-
5	ไชยวาน	2,854,993	1,661,868	418,200	237,832	143,566	364,111	-	-	8,816	20,600
5	พิบูลย์รักษ์	2,744,171	1,546,765	681,764	217,527	199,664	68,965	-	-	29,485	-
2	หนองแสง	3,819,025	2,029,275	810,331	300,757	201,714	426,198	-	-	50,749	-
2	นายาง	2,957,598	1,883,637	408,959	215,748	163,857	172,889	18,009	-	94,500	-
2	คูแก้ว	2,203,411	1,275,081	515,989	86,217	166,867	131,074	-	-	28,183	-
1	ห้วยทัง	2,865,941	283,988	1,992,170	141,823	360,039	56,379	-	-	31,542	-
1	ประจักษ์ฯ	2,492,352	995,955	558,086	375,148	253,390	226,765	-	-	83,008	-
รวมทั้งสิ้น		1,137,224,563	791,571,429	138,373,624	113,574,054	40,725,475	18,260,992	6,982,909	6,562,701	20,291,379	882,000

ลูกหนี้ค่ารักษาพยาบาล ปี 2565 ลงไป คงเหลือ (ที่คาดว่าจะเรียกเก็บไม่ได้) ข้อมูล ณ 30 พ.ย. 67

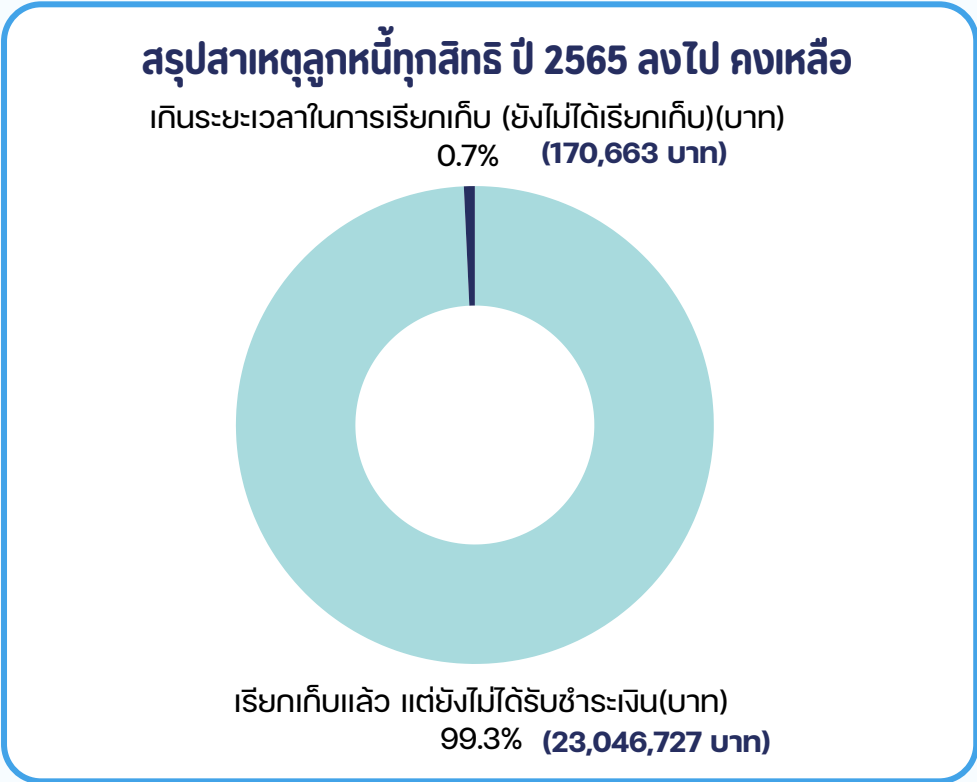
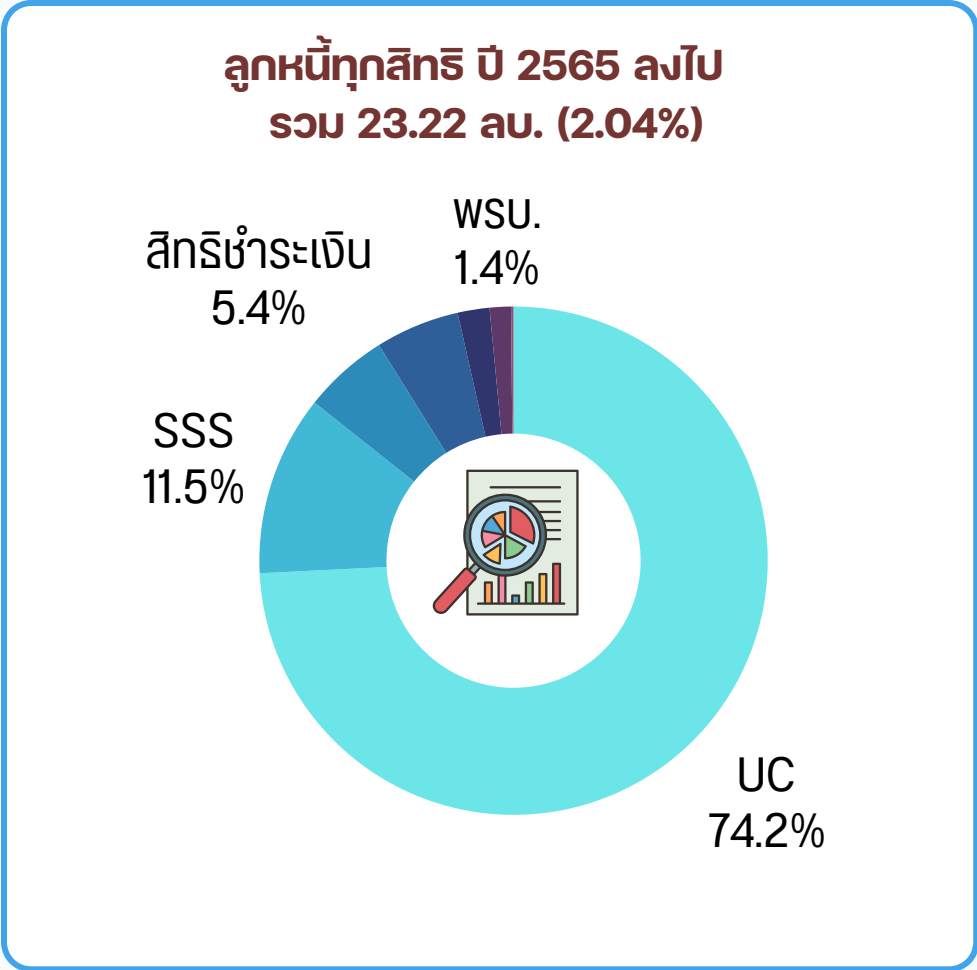

หน่วยบริการ	รวม	UC	SSS	สิทธิชำระ เงิน	STP/ ต่างดาว	สิทธิเบิก ต้นสังกัด	พสบ.	อปท.	CSMBS	EMS
• จุฬรธานี	18,488,330	14,688,813	2,486,551	-	1,184,295	128,671	-	-	-	-
• กุมภวาปี	1,347,967	692,527	26,023	-	4,569	274,544	313,948	36,356	-	-
• บ้านฉือ	1,853,380	449,979	113,068	1,260,332	30,002	-	-	-	-	-
• เพ็ญ	1,248,208	1,227,708	-	-	20,500	-	-	-	-	-
• หนองหาน	37,028	37,028	-	-	-	-	-	-	-	-
• รพร.บ้านดุง	1,870	-	-	-	1,870	-	-	-	-	-
• กุดจับ	110,916	5,253	38,148	-	-	67,515	-	-	-	-
• หนองวัวซอ	16,063	16,063	-	-	-	-	-	-	-	-
• น้ำโสม	5,800	5,800	-	-	-	-	-	-	-	-
• วังสามหมอ	-	-	-	-	-	-	-	-	-	-
• โนนสะอาด	-	-	-	-	-	-	-	-	-	-
• ศรีธาตุ	29,157	28,254	903	-	-	-	-	-	-	-
• พิบูลย์รักษ์	7,686	7,686	-	-	-	-	-	-	-	-
• ไชยวาน	-	-	-	-	-	-	-	-	-	-
• สร้างคอม	-	-	-	-	-	-	-	-	-	-
• กุ้งฝน	-	-	-	-	-	-	-	-	-	-
• นาขุข	-	-	-	-	-	-	-	-	-	-
• หนองแสง	-	-	-	-	-	-	-	-	-	-
• กู่แก้ว	-	-	-	-	-	-	-	-	-	-
• ประจักษ์ฯ	67,545	67,545	-	-	-	-	-	-	-	-
• ห้วยเก็ง	3,440	3,440	-	-	-	-	-	-	-	-
รวมทั้งสิ้น	23,217,391	17,230,096	2,664,693	1,260,332	1,241,236	470,730	313,948	36,356	-	-

แนวโน้มการบริหารจัดการลูกหนี้ ปี 2565 ลงไป จ.อุดรธานี (คาดว่าจะเรียกเก็บไม่ได้)

แนวโน้มการบริหารจัดการลูกหนี้ ปี 2565 ลงไป จ.อุดรธานี (คาดว่าจะเรียกเก็บไม่ได้)

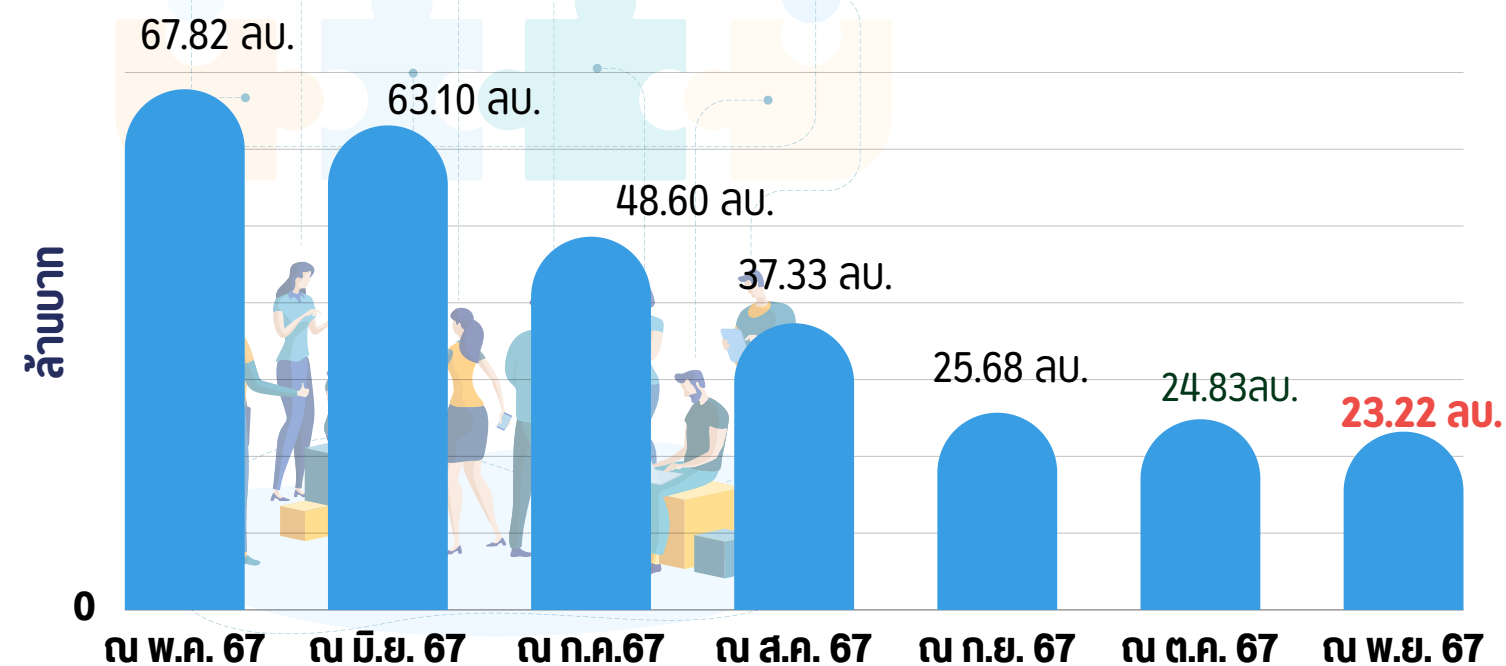

แนวทางติดตามลูกหนี้เก่า ปี 2565 ลงไป จ.อุดรธานี (ที่คาดว่าจะเรียกเก็บไม่ได้)

1. กำกับ ติดตาม ลูกหนี้สิทธิ UC รายหน่วยบริการ ทำการระบยอด รว.ลูกหนี้-เจ้าหนี้ UC - OP นอก CUP (ในจังหวัด)
2. ติดตามสาเหตุลูกหนี้คงเหลือ เป็นลูกหนี้ที่เรียกเก็บแล้วแต่ยังไม่ได้รับการชำระ
3. ติดตาม การสอบถามและยืนยันยอดระหว่างกัน ของงานเรียกเก็บและนักบัญชี ทุกเดือน
4. ติดตามประกาศจากส่วนกลาง เพื่อกำหนดแนวทางปรับปรุงบัญชีให้เป็นไปตามระเบียบ สร.



no	หน่วยบริการ	65 ลงไป ณ ต.ค. 67	65 ลงไป ณ พ.ย. 67	ยอดลดลง จากเดือนก่อน	ร้อยละ (ลดลง)
1	• วังสามหมอ	-	-	-	-
2	• ไชยวาน	118,931	-	118,931.00	100.00
3	• โนนสะอาด	-	-	-	-
4	• สร้างคอม	-	-	-	-
5	• หุ้งฝน	-	-	-	-
6	• นาขุง	-	-	-	-
7	• หนองแสง	-	-	-	-
8	• กู่แก้ว	-	-	-	-
9	• รพ.บ้านดุง	-	1,870	-	-
10	• ห้วยเกิง	9,246	3,440	5,806.00	62.79
11	• น้ำโสม	8,200	5,800	2,400.00	29.27
12	• พิบูลย์รักษ์	37,499	7,686	29,813.00	79.50
13	• หนองวัวซอ	18,034	16,063	1,970.74	10.93
14	• ศรีธาตุ	50,770	29,157	21,613.00	42.57
15	• หนองหาน	499,748	37,028	462,720.00	92.59
16	• ประจักษ์ฯ	68,145	67,545	600.00	0.88
17	• กุดจับ	112,633	110,916	1,717.00	1.52
18	• เพ็ญ	1,250,037	1,248,208	1,828.91	0.15
19	• กุมภวาปี	1,348,017	1,347,967	50.50	0.00
20	• บ้านดือ	1,879,307	1,853,380	25,926.75	1.38
21	• อุดรธานี	19,432,809	18,488,330	944,478.56	4.86
รวมทั้งสิ้น		24,833,376	23,217,391	1,615,985.46	6.51

การจัดเก็บรายได้และการบริหารจัดการลูกหนี้

ข้อมูล ณ 31 พ.ย. 67

20

แผนเพิ่มประสิทธิภาพการจัดเก็บรายได้และการบริหารจัดการลูกหนี้

1. เพิ่มประสิทธิภาพการจัดเก็บรายได้

- กำกับ ติดตาม การเรียกเก็บรายกองทุน (OP/IP/PP)
- กำกับ ติดตาม ระยะเวลาตัวเฉลี่ยในการเรียกเก็บ
- ติดตามระยะเวลาการแก้ไขข้อมูล C,V,D น้อยกว่า 5 วัน

2. เพิ่มการบริหารจัดการลูกหนี้

- ติดตามการสอบทานและปรับปรุงลูกหนี้ระหว่างศูนย์จัดเก็บและนักบัญชี หน่วยบริการ ให้เป็นปัจจุบันทุกเดือน
- ประชุมติดตามความก้าวหน้า หน่วยบริการ ทุกไตรมาส



เป้าหมาย ปีงบประมาณ 2568

ไตรมาส 1/68

1. รพ.ที่มีศูนย์จัดเก็บ
รายได้คุณภาพ A
ร้อยละ 75

2. รพ. ไม่มีลูกหนี้ ปี
65 ลงไป ร้อยละ 100

ไตรมาส 2/68

1.รพ.ที่มีศูนย์จัดเก็บ
รายได้คุณภาพ A
ร้อยละ 90

2. รพ. ไม่มีลูกหนี้ ปี
66 ลงไป ร้อยละ 100

ไตรมาส 3/68

1.รพ.ที่มีศูนย์จัดเก็บ
รายได้คุณภาพ A
ร้อยละ 100

2. ลูกหนี้ ปี 67 ลงไป
คงเหลือ < ร้อยละ 40

ไตรมาส 4/68

1.รพ.ที่มีศูนย์จัดเก็บ
รายได้คุณภาพ A
ร้อยละ 100

2. ลูกหนี้ ปี 67 ลงไป
คงเหลือ < ร้อยละ 20

การบริหารจัดการลูกหนี้คำรักษาพยาบาลทุกสิทธิ ณ 30 พ.ย. 67

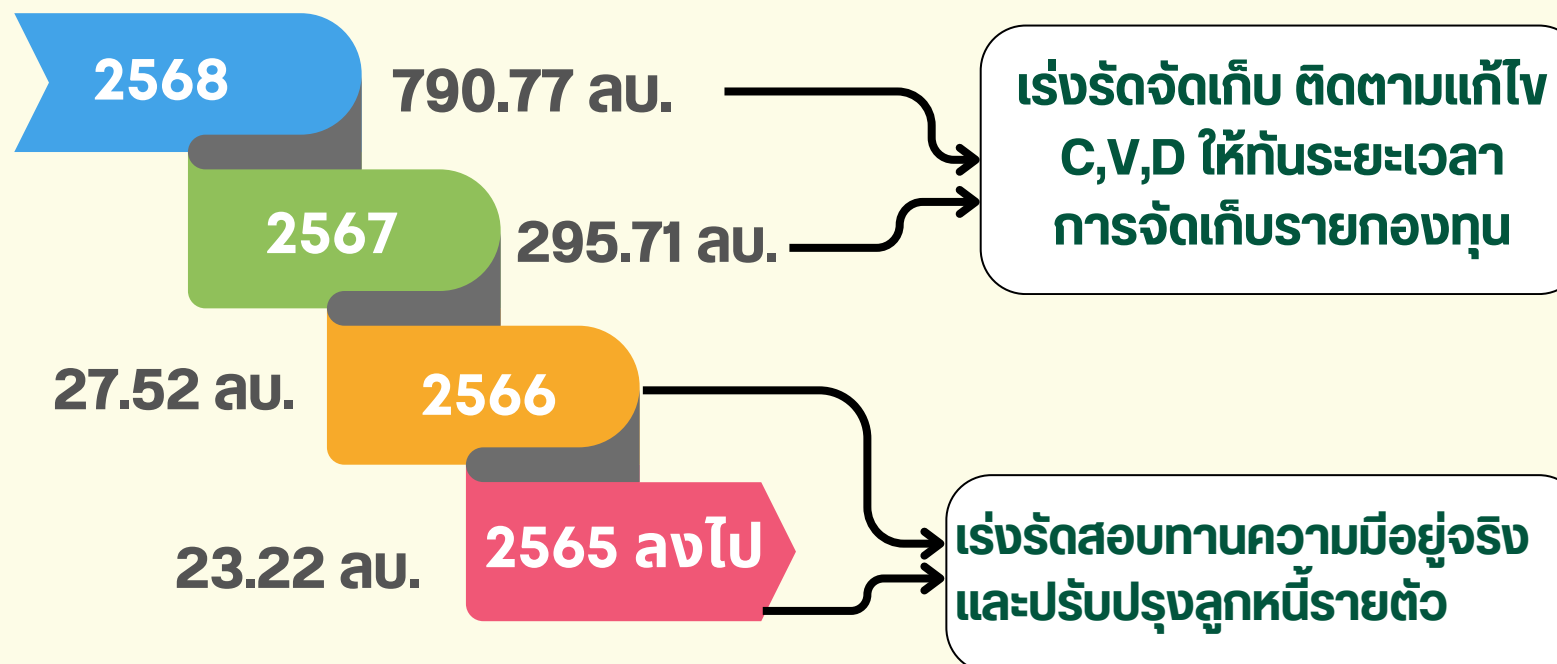

สรุปผลการดำเนินงานลูกหนี้ปีเก่า ณ 30 พ.ย. 67

ลูกหนี้ ปี 65ลงไป ลดลง 1.62 ล.บ. (ร้อยละ 6.51) ดังนี้



ปี 2565

- ▼ ลดลง 0.64 ล.บ.
- ▼ ร้อยละ 4.46



ปี 2564

- ▼ ลดลง 0.37 ล.บ.
- ▼ ร้อยละ 6.25



ปี 2563 ลงไป

- ▼ ลดลง 0.61 ล.บ.
- ▼ ร้อยละ 11.74



- รพ.ที่ไม่มี ลูกหนี้ ปี 63 ลงไป จำนวน 14 แห่ง (ร้อยละ 66.67) (0 แห่ง)
- รพ.ที่ไม่มี ลูกหนี้ ปี 64 ลงไป จำนวน 11 แห่ง (ร้อยละ 52.38) (+1 แห่ง)
- รพ.ที่ไม่มี ลูกหนี้ ปี 65 ลงไป จำนวน 8 แห่ง (ร้อยละ 38.10) (0 แห่ง)
- รพ.ที่ไม่มี ลูกหนี้ ปี 66 ลงไป จำนวน 2 แห่ง (ร้อยละ 9.52) (0 แห่ง)

รายงานการโอนเงินสดเชยค่าบริการรายกองทุน ปีงบ 2568

ข้อมูล ณ 23 ธ.ค. 67

6. รายงานการโอนเงินสดเชยค่าบริการรายกองทุน ปีงบ 2568

ตารางชดเชยค่าบริการ OPAE รายโรงพยาบาล จังหวัดอุดรธานี					
กลุ่ม	หน่วยบริการ	ประมาณการ ปีงบ 68	ค่าที่ควรเป็น	ผลงานจริงปี 68 (ต.ค. - 23 ธ.ค. 67)	ส่วนต่าง (บาท)
13	• อุดรธานี	3,282,870.00	820,717.50	1,179,998.72	359,281.22
11	• กุมภวาปี	359,957.00	89,989.25	61,906.00	-28,083.25
10	• เพ็ญ	713,101.00	178,275.25	253,410.30	75,135.05
	• หนองหาน	381,017.00	95,254.25	96,970.86	1,716.61
	• บ้านดือ	422,911.00	105,727.75	127,047.14	21,319.39
	• บ้านดุง	842,670.00	210,667.50	96,161.75	-114,505.75
7	• วังสามหมอ	231,206.00	57,801.50	45,151.20	-12,650.30
	• หนองวัวซอ	279,704.00	69,926.00	33,295.00	-36,631.00
	• กุดจับ	237,056.00	59,264.00	8,733.00	-50,531.00
	• น้ำโสม	212,918.00	53,229.50	5,810.95	-47,418.55
6	• โนนสะอาด	184,928.00	46,232.00	29,508.00	-16,724.00
	• ศรีธาตุ	162,893.00	40,723.25	15,136.25	-25,587.00
5	• พิบูลย์รักษ์	89,821.00	22,455.25	7,523.75	-14,931.50
	• สว่างคอม	210,640.00	52,660.00	6,837.25	-45,822.75
	• ไชยวาน	129,893.00	32,473.25	17,129.50	-15,343.75
	• กุ้งฝน	300,200.00	75,050.00	16,005.50	-59,044.50
2	• กุ้อแก้ว	40,197.00	10,049.25	1,110.00	-8,939.25
	• นาขุง	119,908.00	29,977.00	6,641.00	-23,336.00
	• หนองแสง	155,352.00	38,838.00	9,586.50	-29,251.50
1	• ประจักษ์ศิลปาคม	185,489.00	46,372.25	26,472.88	-19,899.37
	• ห้วยเก็ง	11,480.00	2,870.00	3,583.50	713.50

ที่มา : https://mishos.nhso.go.th/mis_hos

ตารางชดเชยค่าบริการแพทย์แผนไทย ยาสมุนไพร รายโรงพยาบาล จังหวัดอุดรธานี					
กลุ่ม	หน่วยบริการ	ประมาณการ ปีงบ 68	ค่าที่ควรเป็น	ผลงานจริงปี 68 (ต.ค. - 23 ธ.ค. 67)	ส่วนต่าง (บาท)
13	• อุดรธานี	1,851,444.90	462,861.23	445,983.29	-16,877.94
11	• กุมภวาปี	1,248,806.37	312,201.59	439,482.93	127,281.34
10	• เพ็ญ	1,540,104.42	385,026.11	420,158.01	35,131.91
	• หนองหาน	2,787,446.11	696,861.53	758,634.65	61,773.12
	• บ้านดือ	4,383,645.99	1,095,911.50	1,694,027.95	598,116.45
	• บ้านดุง	1,327,652.33	331,913.08	1,016,515.31	684,602.23
7	• วังสามหมอ	945,149.36	236,287.34	383,856.67	147,569.33
	• หนองวัวซอ	1,578,481.63	394,620.41	1,033,713.57	639,093.16
	• กุดจับ	462,851.08	115,712.77	238,761.35	123,048.58
	• น้ำโสม	1,094,251.86	273,562.97	498,851.90	225,288.94
6	• โนนสะอาด	1,071,026.48	267,756.62	83,745.60	-184,011.02
	• ศรีธาตุ	565,390.77	141,347.69	220,020.47	78,672.78
5	• พิบูลย์รักษ์	293,846.91	73,461.73	147,618.70	74,156.97
	• สว่างคอม	400,027.72	100,006.93	100,932.15	925.22
	• ไชยวาน	424,501.46	106,125.37	235,609.43	129,484.07
	• กุ้งฝน	821,873.92	205,468.48	251,802.79	46,334.31
2	• กุ้อแก้ว	961,413.61	240,353.40	293,256.00	52,902.60
	• นาขุง	2,035,998.76	508,999.69	375,920.06	-133,079.63
	• หนองแสง	252,563.43	63,140.86	46,585.39	-16,555.47
1	• ประจักษ์ศิลปาคม	1,793,503.02	448,375.76	261,044.90	-187,330.86
	• ห้วยเก็ง	167,322.37	41,830.59	128,858.25	87,027.66

รายงานการโอนเงินสดเชยค่าบริการรายกองทุน ปีงบ 2568

ข้อมูล ณ 23 ธ.ค. 67

ตารางชดเชยค่าบริการ Telemed รายโรงพยาบาล จังหวัดอุดรธานี					
กลุ่ม	หน่วยบริการ	ประมาณการ ปีงบ 68	ค่าที่ควรเป็น	ผลงานจริงปี 68 (ต.ค. - 23 ธ.ค. 67)	ส่วนต่าง (บาท)
13	• อุดรธานี	133,140	33,285.00	24,250.00	-9,035.00
11	• กุมภวาปี	162,015	40,503.75	10,800.00	-29,703.75
10	• เพ็ญ	1,155	288.75	69,300.00	69,011.25
	• หนองหาน	68,303	17,075.75	100.00	-16,975.75
	• บ้านดือ	31,395	7,848.75	100.00	-7,748.75
	• บ้านดุง	70,560	17,640.00	1,400.00	-16,240.00
7	• วังสามหมอ	288,383	72,095.75	54,300.00	-17,795.75
	• หนองวัวซอ	162,855	40,713.75	119,450.00	78,736.25
	• กุดจับ	178,815	44,703.75	19,650.00	-25,053.75
	• น้ำโสม	40,530	10,132.50	9,950.00	-182.50
6	• โนนสะอาด	16,485	4,121.25	30,550.00	26,428.75
	• ศรีธาตุ	71,453	17,863.25	1,450.00	-16,413.25
5	• พิบูลย์รักษ์	9,765	2,441.25	3,650.00	1,208.75
	• สร้างคอม	38,220	9,555.00	0.00	-9,555.00
	• โซขวาน	27,248	6,812.00	250.00	-6,562.00
	• กุงฝน	39,113	9,778.25	500.00	-9,278.25
2	• กู่แก้ว	35,490	8,872.50	15,300.00	6,427.50
	• นาขุง	35,333	8,833.25	8,000.00	-833.25
	• หนองแสง	25,305	6,326.25	14,650.00	8,323.75
1	• ประจักษ์ศิลปาคม	23,153	5,788.25	100.00	-5,688.25
	• ห้วยเก็ง	96,443	24,110.75	10,250.00	-13,860.75

ที่มา : https://mishos.nhso.go.th/mis_hos

ตารางชดเชยค่าบริการผู้ป่วยประคับประคอง (Palliative Care) รายโรงพยาบาล จังหวัดอุดรธานี					
กลุ่ม	หน่วยบริการ	ประมาณการ ปีงบ 68	ค่าที่ควรเป็น	ผลงานจริงปี 68 (ต.ค. - 23 ธ.ค. 67)	ส่วนต่าง (บาท)
13	• อุดรธานี	1,556,887.50	389,221.88	271,750.00	-117,471.88
11	• กุมภวาปี	1,100,623.13	275,155.78	197,250.00	-77,905.78
10	• เพ็ญ	1,166,812.50	291,703.13	179,750.00	-111,953.13
	• หนองหาน	1,537,462.50	384,365.63	281,250.00	-103,115.63
	• บ้านดือ	1,484,175.00	371,043.75	390,250.00	19,206.25
	• บ้านดุง	2,416,837.50	604,209.38	197,250.00	-406,959.38
7	• วังสามหมอ	1,021,912.50	255,478.13	59,500.00	-195,978.13
	• หนองวัวซอ	836,325.00	209,081.25	254,250.00	45,168.75
	• กุดจับ	1,731,450.00	432,862.50	208,250.00	-224,612.50
	• น้ำโสม	336,525.00	84,131.25	62,750.00	-21,381.25
6	• โนนสะอาด	1,154,212.50	288,553.13	131,000.00	-157,553.13
	• ศรีธาตุ	968,625.00	242,156.25	231,000.00	-11,156.25
5	• พิบูลย์รักษ์	1,204,350.00	301,087.50	60,000.00	-241,087.50
	• สร้างคอม	1,460,812.50	365,203.13	122,250.00	-242,953.13
	• โซขวาน	1,122,975.00	280,743.75	156,500.00	-124,243.75
	• กุงฝน	627,112.50	156,778.13	247,000.00	90,221.88
2	• กู่แก้ว	645,750.00	161,437.50	60,000.00	-101,437.50
	• นาขุง	574,350.00	143,587.50	50,000.00	-93,587.50
	• หนองแสง	551,250.00	137,812.50	3,000.00	-134,812.50
1	• ประจักษ์ศิลปาคม	242,812.50	60,703.13	68,250.00	7,546.88
	• ห้วยเก็ง	-	-	-	-

รายงานการโอนเงินชดเชยค่าบริการรายกองทุน ปีงบ 2568

ตารางชดเชยค่าบริการหญิงตั้งครรภ์ (ANC/Dent/Lab/US) รายโรงพยาบาล จังหวัดอุดรธานี ข้อมูล ณ 23 ธ.ค. 67

กลุ่ม	หน่วยบริการ	ประมาณการ ปีงบ 68	ค่าที่ควรเป็น	ผลการดำเนินงาน ปี 68 (ต.ค. - 23 ธ.ค. 67)			ส่วนต่าง
				SW.	SW.สต.	รวม	
13	• อุดรธานี,รพศ.	6,505,107	1,626,277	1,351,910	92,370	1,444,280	- 181,997
11	• กุมภวาปี,รพท.	2,141,507	535,377	328,240	47,580	375,820	- 159,557
10	• เพ็ญ,รพช.	1,131,827	282,957	235,810	200,010	435,820	152,863
	• หนองหาน,รพช.	1,918,298	479,575	362,780	134,170	496,950	17,376
	• บ้านดือ,รพช.	1,554,158	388,540	324,300	112,860	437,160	48,621
	• บ้านดุง,รพร.	2,148,825	537,206	490,200	175,620	665,820	128,614
7	• วังสามหมอ,รพช.	670,373	167,593	127,540	60,060	187,600	20,007
	• หนองวัวซอ,รพช.	474,128	118,532	74,010	76,760	150,770	32,238
	• กุดจับ,รพช.	596,274	149,069	71,290	78,520	149,810	742
	• น้ำโสม,รพช.	998,235	249,559	233,170	77,760	310,930	61,371
6	• โนนสะอาด,รพช.	613,820	153,455	109,410	3,240	112,650	- 40,805
	• ศรีธาตุ,รพช.	471,083	117,771	69,210	25,120	94,330	- 23,441
5	• พิบูลย์รักษ์,รพช.	326,834	81,709	70,810	49,600	120,410	38,702
	• สว่างคอม,รพช.	311,441	77,860	76,790	40,280	117,070	39,210
	• โขยวาน,รพช.	459,911	114,978	96,850	66,240	163,090	48,112
	• กุ้งฝน,รพช.	189,063	47,266	74,460	30,940	105,400	58,134
2	• กู่แก้ว,รพช.	376,856	94,214	47,170	25,260	72,430	- 21,784
	• นาขุม,รพช.	613,578	153,395	119,150	26,840	145,990	- 7,405
	• หนองแสง,รพช.	280,119	70,030	56,970	5,040	62,010	- 8,020
1	• ประจักษ์ศิลปาคม,รพช.	171,812	42,953	46,340	32,140	78,480	35,527
	• ห้วยเกิ้ง,รพช.	10,962	2,741	-	2,160	2,160	- 581

การกำกับติดตามกองทุนย่อย รายโรงพยาบาล

กองทุนผู้ป่วยใน (IP Normal)เดือนพฤศจิกายน 2567 จวด 6711

กลุ่มตาม คร.	รหัส	หน่วยบริการ	รายรับตามผลงานงบ IP ทั้งปีงบ 2567 หลังปรับลดค่าแรง (ไปพลางก่อน)	ประมาณการรายรับงบ IP เฉลี่ย/เดือน ที่ควรทำได้	ชดเชยก่อนปรับลดค่าแรง	จำนวนเงินปรับลดค่าแรง IP พ.ย.2567 (ไปพลางก่อน)	จำนวนเงินที่ได้รับชดเชยหลังปรับลดค่าแรง(ไปพลางก่อน) สปสช.โอน ณ 11 ร.ค.2567	ผลต่างรายได้เปรียบเทียบกับประมาณการ/เดือน
SWศ. A B>1,000	• 10671	• ดุจธธานี,SWศ.	665,584,149.72	55,465,345.81	87,978,685.86	38,550,210.04	49,428,475.82	-6,036,869.99
swท. S B≤ 400	• 11015	• กุมภวาปี,swท.	116,893,531.39	9,741,127.62	15,921,664.86	6,623,877.09	9,297,787.77	-443,339.85
swช. F1 P 50,000 -100,000	• 11013	• กุดจับ,swช.	14,505,203.70	1,208,766.98	2,178,496.77	723,094.49	1,455,402.28	246,635.31
swช. F1 P≤ 50,000	• 11014	• หนองวัวซอ,swช.	12,006,223.48	1,000,518.62	2,050,628.42	854,828.56	1,195,799.86	195,281.24
	• 11022	• วังสามหมอ,swช.	21,020,750.44	1,751,729.20	2,596,152.08	880,565.98	1,715,586.10	-36,143.10
swท. M2 B>100	• 11018	• หนองหาน,swช.	60,059,904.15	5,004,992.01	8,944,973.26	2,682,878.07	6,262,095.19	1,257,103.18
	• 11023	• บ้านดือ,swช.	49,181,374.52	4,098,447.88	7,907,357.63	2,440,848.36	5,466,509.27	1,368,061.39
	• 11025	• เเพ็ญ,swช.	32,747,810.16	2,728,984.18	5,074,200.44	1,804,432.68	3,269,767.76	540,783.58
	• 11446	• บ้านดุง,swร.	60,888,832.00	5,074,069.33	8,212,892.16	2,263,040.01	5,949,852.15	875,782.82
swช. F2 P 30,000 -60,000	• 11017	• โนนสะอาด,swช.	14,787,275.10	1,232,272.93	2,306,166.53	706,147.49	1,600,019.04	367,746.12
	• 11021	• ศรีธาตุ,swช.	9,971,626.05	830,968.84	1,897,097.71	684,292.63	1,212,805.08	381,836.24
	• 11024	• น้ำโสม,swช.	18,979,820.67	1,581,651.72	2,879,569.42	941,581.31	1,937,988.11	356,336.39
swช. F2 P≤ 30,000	• 11029	• พิบูลย์รักษ์,swช.	9,111,446.93	759,287.24	1,593,669.85	543,421.66	1,050,248.19	290,960.95
	• 11027	• หนองแสง,swช.	7,811,662.93	650,971.91	1,073,307.07	408,712.65	664,594.42	13,622.51
	• 11026	• สร้างคอม,swช.	7,656,437.42	638,036.45	1,377,405.92	300,912.19	1,076,493.73	438,457.28
	• 11020	• ไชยวาน,swช.	7,661,783.60	638,481.97	1,251,532.47	290,215.06	961,317.41	322,835.44
	• 11019	• ทุ่งฝน,swช.	9,177,975.77	764,831.31	1,140,945.61	475,306.01	665,639.60	-99,191.71
	• 25058	• กุ้อแก้ว,swช.	9,316,469.42	776,372.45	912,199.22	332,850.90	579,348.32	-197,024.13
	• 11028	• นาขุง,swช.	14,502,337.78	1,208,528.15	1,549,786.58	406,289.62	1,143,496.96	-65,031.19
swช. F3 P 15,000 -25,000	• 25059	• ประจักษ์ฯ,swช	8,701,817.08	725,151.42	787,025.77	301,736.31	485,289.46	-239,861.96
swช. F3 P≤ 15,000	• 11016	• ห้วยเก็ง,swช.	187,793.93	15,649.49	99,364.56	23,416.19	75,948	60,298.88

ผลการดำเนินงาน SUM.ADJRW รายหน่วยบริการ เดือนตุลาคม -พฤศจิกายน 2567

ข้อมูล ณ 20 ธันวาคม 2567

6. การกำกับติดตามผลงานบริการ ปีงบประมาณ 2568

กลุ่ม	รหัส	หน่วยบริการ	Sum.AdjRW ค่า กลางกลุ่ม ทั้งปี 2567	ผลการดำเนินงาน ปีงบ 2567	เป้าหมาย ปีงบ 2568				ผลการดำเนินงาน ต.ค.-พ.ย.2567
					เพิ่ม 5%จากค่ากลาง กลุ่ม 2567	เพิ่ม 5% จากผลงาน ปีงบ 2567	ค่าที่ควรเป็นตามเป้าหมายเพิ่ม 5%จากค่ากลางกลุ่ม (2เดือน)	ค่าที่ควรเป็นตามเป้าหมายเพิ่ม 5% จากผลงาน (2เดือน)	
swศ. A B>1,000	10671	อุดรธานี,swศ.	197,088.48	204,501.56	206,942.90	214,726.64	34,490.48	35,787.77	29,961.30
swน. S B≤ 400	11015	กุมภวาปี,swน.	32,249.78	30,474.39	33,862.27	31,998.11	5,643.71	5,333.02	5,811.78
swช. F1 P 50,000 -100,000	11013	กุดจับ,swช.	4,869.80	3,494.21	5,113.29	3,668.92	852.22	611.49	603.46
swช. F1 P≤ 50,000	11014	หนองวัวซอ,swช.	3,281.92	3,278.74	3,446.02	3,442.68	574.34	573.78	438.39
	11022	วังสามหมอ,swช.		4,388.90	3,446.02	4,608.35	574.34	768.06	730.16
swช. F2 P 30,000 -60,000	11017	โนนสะอาด,swช.	2,599.54	3,020.36	2,729.52	3,171.38	454.92	528.56	462.94
	11021	ศรีธาตุ,swช.		2,232.44	2,729.52	2,344.06	454.92	390.68	448.06
	11024	น้ำโสม,swช.		4,010.70	2,729.52	4,211.24	454.92	701.87	676.00
swน. M2 B>100	11018	หนองหาน, swช.	10,555.38	14,313.08	11,083.15	15,028.73	1,847.19	2,504.79	2,664.22
	11023	บ้านดီး,swช.		11,548.47	11,083.15	12,125.89	1,847.19	2,020.98	2,036.04
	11025	เพ็ญ,swช.		7,979.98	11,083.15	8,378.98	1,847.19	1,396.50	1,414.74
	11446	บ้านดุง,swร.		13,302.37	11,083.15	13,967.49	1,847.19	2,327.92	2,483.10
swช. F2 P≤ 30,000	11029	พิบูลย์รักษ์,swช.	1,735.23	1,845.28	1,821.99	1,937.54	303.67	322.92	372.22
	11027	หนองแสง,swช.		1,640.35	1,821.99	1,722.37	303.67	287.06	310.41
	11026	สร้างคอม,swช.		1,584.95	1,821.99	1,664.20	303.67	277.37	458.39
	11020	ไชยวาน,swช.		1,495.05	1,821.99	1,569.80	303.67	261.63	254.19
	11019	ทุ่งฝน,swช.		1,841.50	1,821.99	1,933.58	303.67	322.26	269.15
	25058	กุ้อแก้ว,swช.		1,530.23	1,821.99	1,606.74	303.67	267.79	229.73
	11028	นาขุง,swช.		2,345.69	1,821.99	2,462.97	303.67	410.50	424.72
swช. F3 P 15,000 -25,000	25059	ประจักษ์ศิลปาคม,swช.	1142.31	1,421.25	1,199.43	1,492.31	199.91	248.72	230.20
swช. F3 P≤ 15,000	11016	ห้วยเกิ้ง,swช.	761.07	512.35	799.12	537.97	133.19	89.66	135.28

6. การกำกับติดตามผลงานบริการ ปีงบประมาณ 2568

กลุ่ม	รหัส	หน่วยบริการ	จำนวนเตียง	วันนอนรวมทั้งปีงบประมาณ 2567	เป้าหมาย ปีงบประมาณ 2568 (≥ 80%)			
					วันนอนรวมขั้นต่ำ/เดือน	วันนอนรวมขั้นต่ำ / 2 เดือน	ผลการดำเนินงาน วันนอนรวม (ต.ค.-พ.ย.2567)	อัตราครองเตียง
สพท. A B>1,000	10671	อุดรธานี, สพท.	1,143	409,346	28,346	55,778	57,490	82.46
สพท. S B≤ 400	11015	กุมภวาปี, สพท.	280	78,159	6,944	13,664	14,019	82.08
สพช. F1 P 50,000 -100,000	11013	กุดจับ, สพช.	60	17,668	1,488	2,928	2,965	81.01
สพช. F1 P≤ 50,000	11014	หนองวัวซอ, สพช.	60	16,413	1,488	2,928	2,212	60.44
	11022	วังสามหมอ, สพช.	55	20,725	1,364	2,684	3,650	108.79
สพช. F2 P 30,000 -60,000	11017	โนนสะอาด, สพช.	40	12,337	992	1,952	1,912	78.36
	11021	ศรีธาตุ, สพช.	30	9,417	744	1,464	2,029	110.87
	11024	น้ำโสม, สพช.	60	20,427	1,488	2,928	3,345	91.39
สพท. M2 B>100	11018	หนองหาน, สพช.	137	42,538	3,398	6,686	8,416	100.71
	11023	บ้านดီး, สพช.	126	36,364	3,125	6,149	6,461	84.06
	11025	เพ็ญ, สพช.	114	32,603	2,827	5,563	6,921	99.53
	11446	บ้านดุง, สพร.	139	42,263	3,447	6,783	7,664	90.39
สพช. F2 P≤ 30,000	11029	พิบูลย์รักษ์, สพช.	30	6,150	744	1,464	1,342	73.33
	11027	หนองแสง, สพช.	30	6,834	744	1,464	1,147	62.68
	11026	สร้างคอม, สพช.	30	7,539	744	1,464	2,932	160.22
	11020	ไชยวาน, สพช.	30	5,362	744	1,464	917	50.11
	11019	ทุ่งฝน, สพช.	30	7,279	744	1,464	1,098	60.00
	25058	ภูเก้า, สพช.	30	7,251	744	1,464	903	49.34
	11028	นายาง, สพช.	30	8,241	744	1,464	1,431	78.20
สพช. F3 P 15,000 -25,000	25059	ประจักษ์ศิลปาคม, สพช.	30	5,996	744	1,464	917	50.11
สพช. F3 P≤ 15,000	11016	ห้วยเกิ้ง, สพช.	8	1,605	198	390	421	86.27

รายงานการส่งข้อมูลเพื่อเบิกชดเชยค่าบริการทางการแพทย์ สิทธิ UC ผ่านระบบ FINANCIAL DATA HUB ข้อมูล ณ 1 ตุลาคม - 25 พฤศจิกายน 2567

 สิทธิหลักประกันสุขภาพ หน่วยบริการทั้งหมด 21 แห่ง	 สิทธิหลักประกันสุขภาพ รายการทั้งหมด 330,694 เคส	 สิทธิหลักประกันสุขภาพ ยอดเรียกเก็บ 1,271,104,503.66 บาท	 สิทธิหลักประกันสุขภาพ อนุมัติ 192,558 เคส	 สิทธิหลักประกันสุขภาพ โอนเงินสำเร็จ 7,398 เคส
--	---	---	---	---

UPLOAD			รายการอนุมัติ		
รายการสถานะ	ทั้งหมด(เคส)	เรียกเก็บ(บาท)	รายการสถานะ	ทั้งหมด(เคส)	เรียกเก็บ(บาท)
ไม่ประสงค์เบิก	130,123	229,915,803.39	อยู่ในกระบวนการพิจารณาของ สปสช.	4,190	37,897,923.14
รอส่งข้อมูล	4	50,804.50	อนุมัติ	192,558	971,699,273.75
สปสช. รับข้อมูล	200,564	1,041,111,940.77	ไม่อนุมัติ(คงเหลือ)	3,387	30,717,230.60
โครงสร้างไม่ได้มาตรฐานตามกำหนด	3	25,955	ส่งช่องทางอื่นแล้ว	287	494,326.99
รวม	330,694	1,271,104,503.66	รวม	200,422	1,040,808,754.48

สถานะโอนเงิน				รายการธุรกรรม			
รายการสถานะ	ทั้งหมด(เคส)	เรียกเก็บ(บาท)	เงินชดเชยพึงรับ(บาท)	รายการสถานะ	ทั้งหมด (เคส)	ยอดเรียกเก็บ (บาท)	เงินชดเชยพึงรับ (บาท)
รอติดรอบการเบิกจ่าย	24,850	249,749,680.80	0	ขอธุรกรรม	133	298,930.29	0
รอโอนเงิน	160,310	688,346,068.99	1,441.75	ยกเลิกการเคลม	9	4,256	0
โอนเงินสำเร็จ	7,398	33,603,523.96	20,612,107.30				
รวม	192,558	971,699,273.75	20,613,549.05				

ตารางข้อมูลรหัสตัด C ของ ทั้งหมด					
*หมายเหตุ : 1 รายการเคส/เคส สามารถตัด C ได้มากกว่า 1 รหัส					
รหัสตัด C : รหัสตัด C5 อันดับ					
ทั้งหมด					
ลำดับ	รหัสตัด C	เหตุผล	C คงเหลือ	ส่งใหม่แก้ไข C	C ทั้งหมด
1	950	ไม่พบ C Description	695 (18.37%)	3,089 (81.63%)	3,784
2	D011	ไม่พบ C Description Approve Code ที่บันทึกเบิกใบโปรแกรม e-Claim ไม่ตรงกันฐานข้อมูลของหน่วยบริการ	430 (21.72%)	1,550 (78.28%)	1,980
3	305	ใบส่งข้อมูลของหน่วยบริการป้อนข้อมูลไม่เข้าเกณฑ์การเบิกจ่ายผ่านระบบโปรแกรม e-Claim รหัสตัดการใช้จ่ายไม่ได้ (ผิดหลักการให้ ICD9)	348 (31.96%)	741 (68.04%)	1,089
4	370		188 (20.61%)	724 (79.39%)	912
5	804		185 (38.87%)	291 (61.13%)	476

รายงานการส่งข้อมูลเพื่อเบิกชดเชยค่าบริการทางการแพทย์ สิทธิ UC (OPD) ผ่านระบบ
FINANCIAL DATA HUBข้อมูล ณ 1 ตุลาคม - 25 ธันวาคม 2567

7. รายงานการส่งข้อมูล ผ่านระบบ FDH

หน่วยบริการ	การส่งข้อมูล ขึ้นระบบ FDH				รายการอนุมัติจาก สปสช.					สถานะการโอนเงินจาก สปสช.				จวงเคลม	
	ส่งข้อมูล (เคส)	สปสช.รับพิจารณา	โครงสร้างไม่ได้ตามมาตรฐาน	ยอดเรียกเก็บ	อยู่ในกระบวนการพิจารณาของ สปสช.	รายการอนุมัติ (เคส)	รายการไม่อนุมัติ (เคส)	ข้อมูลการติด C (เคส)	ร้อยละการติด C	รอโอนเงิน (เคส)	โอนเงินสำเร็จ (เคส)	ยอดเรียกเก็บ	รับชดเชย (บาท)	จำนวนจวงเคลม	ยอดเรียกเก็บ (บาท)
สว.อุดรธานี	142,014	66,128	0	311,885,333	1,477	63,766	743	3,798	5.96	56,088	3,040	110,285,242	1,391,422	145,714	153,914,713
สว.กุดจับ	3,237	3,236	0	2,102,362	0	3,017	217	260	8.62	2,490	71	1,900,281	8,028	12,766	8,752,949
สว.หนองวัวซอ	5,391	5,281	0	2,417,816	34	5,226	15	140	2.68	4,331	162	2,298,686	25,750	13,477	7,158,718
สว.กุมภวาปี	14,107	13,255	0	12,334,076	272	12,306	562	1,109	9.01	9,619	400	9,815,983	59,824	46,859	43,859,529
สว.ห้วยเกิ้ง	4,294	4,210	0	1,413,712	224	3,845	100	195	5.07	3,218	188	1,293,408	4,414	0	0
สว.โนนสะอาด	2,256	2,247	0	921,327	62	2,179	6	59	2.71	1,873	54	885,286	13,181	19,751	11,344,189
สว.หนองหาน	6,776	6,689	0	6,909,757	66	6,610	10	301	4.55	5,674	181	6,735,896	90,194	30,792	26,950,982
สว.ทุ่งฝน	1,614	1,469	0	884,492	15	1,409	43	346	24.56	1,273	50	767,595	17,287	23	8,741
สว.ไชยวาน	2,357	2,203	0	885,496	102	1,883	215	295	15.67	1,689	58	690,408	18,166	14,636	9,703,371
สว.ศรีธาตุ	1,911	1,903	0	1,287,485	57	1,800	44	70	3.89	1,623	62	1,191,032	16,100	16,316	9,905,578
สว.วังสามหมอ	3,660	3,572	0	2,458,408	17	3,524	23	515	14.61	3,059	96	2,322,473	20,099	17,371	14,046,628
สว.บ้านดือ	5,777	5,314	1	3,071,952	34	5,230	3	197	3.77	4,570	196	2,777,140	48,875	44,489	30,636,927
สว.น้ำโสม	3,723	3,619	0	2,131,745	88	3,504	21	275	7.85	3,034	102	1,976,534	27,118	30,658	16,407,940
สว.เพ็ญ	58,024	7,385	108	34,835,986	108	7,252	21	478	6.59	6,287	271	4,713,871	58,389	33,653	21,566,064
สว.สร้างคอม	1,667	1,642	0	839,994	54	1,582	5	38	2.4	1,302	44	791,754	12,567	10,632	5,836,559
สว.หนองแสง	1,807	1,806	0	696,320	54	1,751	1	60	3.43	1,390	53	680,044	12,982	10,338	4,898,214
สว.นาขุง	1,548	1,540	0	1,221,192	39	1,494	4	67	4.48	1,322	48	1,150,789	8,013	12,398	7,304,040
สว.พิบูลย์รักษ์	3,469	3,366	0	1,887,993	54	3,170	136	274	8.64	2,710	111	1,673,868	7,931	8,250	5,210,388
สว.บ้านดุง	15,092	13,830	0	16,433,902	57	13,509	243	243	1.8	12,153	464	14,843,175	43,399	38,312	28,802,981
สว.ภูเก้า	1,619	1,608	0	1,420,474	42	1,218	343	408	33.5	941	29	775,150	4,922	12,236	6,479,543
สว.ประจักษ์ฯ	11,221	11,151	0	6,101,516	842	10,061	244	352	3.5	7,963	280	5,501,060	6,462	2,214	1,168,782
รวม	291,564	161,454	109	412,141,335	3,698	154,336	2,999	9,480	6.14	132,609	5960	173,069,674	1,895,120	520,885	413,956,836

รายงานการส่งข้อมูลเพื่อเบิกชดเชยค่าบริการทางการแพทย์ สิทธิ UC (IPD) ผ่านระบบ
FINANCIAL DATA HUBข้อมูล ณ 1 ตุลาคม - 25 ธันวาคม 2567

7. รายงานการส่งข้อมูล ผ่านระบบ FDH

หน่วยบริการ	การส่งข้อมูล ขึ้นระบบ FDH				รายการอนุมัติจาก สปสช.					สถานะการโอนเงินจาก สปสช.				จวงเคลม	
	ส่งข้อมูล (เคส)	สปสช.รับพิจารณา	โครงสร้างไม่ได้ตามมาตรฐาน	ยอดเรียกเก็บ	อยู่ในกระบวนการพิจารณาของ สปสช.	รายการอนุมัติ (เคส)	รายการไม่อนุมัติ (เคส)	ข้อมูลการติด C (เคส)	ร้อยละการติด C	รอโอนเงิน (เคส)	โอนเงินสำเร็จ (เคส)	ยอดเรียกเก็บ	รับชดเชย (บาท)	จำนวนจวงเคลม	ยอดเรียกเก็บ (บาท)
sw.อุดรธานี	14,361	14,358	1	618,211,902	496	13,712	149	647	5	9,387	448	569,562,368	10,392,328	145,731	153,922,573
sw.ภูเก็ต	1,114	1,114	0	6,133,985	0	1,106	8	19	2	871	79	6,067,265	534,921	12,766	8,752,949
sw.หนองบัวลำภู	903	902	0	5,225,795	0	899	3	13	1	736	30	5,185,417	181,095	13,477	7,158,718
sw.อุบลราชธานี	4,738	4,715	0	85,031,966	38	4,546	131	630	14	2,910	245	79,271,642	2,808,585	46,859	4,385,529
sw.ห้วยกระเจา	19	19	0	48,887	0	18	1	1	6	17	1	46,776	9,914	0	0
sw.โนนสะอาด	955	955	0	4,607,231	0	953	953	31	3	748	31	4,596,849	188,846	19,751	11,344,189
sw.หนองหาน	2,681	2,680	0	33,183,712	28	2,644	8	150	6	2,086	115	32,247,354	993,638	30,792	26,950,982
sw.ทุ่งฝน	512	511	0	2,917,689	0	511	0	24	5	385	22	2,914,632	144,060	23	8,740
sw.ไชยวาน	514	500	0	102,581	6	488	6	27	6	340	13	29,410	80,103	14,636	9,703,371
sw.ศรีธาตุ	900	900	0	4,077,328	37	861	2	7	1	644	22	3,854,408	117,956	16,316	9,905,578
sw.วังสามหมอ	934	934	0	6,843,960	0	932	2	30	3	803	36	6,812,279	228,202	17,371	14,046,628
sw.บ้านดุง	2,210	2,204	0	25,938,813	4	2,195	4	22	1	1,645	58	25,616,840	558,689	44,489	30,636,927
sw.น้ำโสม	1,401	1,399	0	248,761	0	1,391	2	17	1	1,021	48	241,439	237,951	30,658	16,407,940
sw.เพ็ญ	2,222	2,222	0	17,564,980	59	2,160	3	63	3	1,693	79	17,057,894	581,755	33,653	21,566,064
sw.สร้างคอม	539	539	0	1,613,464	0	535	4	61	11	455	16	1,609,305	78,482	10,632	5,836,559
sw.หนองแสง	508	508	0	7,869	3	504	1	2	0	374	17	7,869	85,796	10,338	4,898,214
sw.นาขึง	849	849	0	3,528,052	0	849	0	5	1	560	25	3,528,052	128,129	12,398	7,304,040
sw.พิบูลย์รักษ์	761	761	0	2,997,476	32	728	1	9	1	591	27	2,858,985	157,446	8,250	5,210,388
sw.บ้านดุง	2,507	2,507	0	36,944,371	153	2,305	49	63	3	1,796	84	32,715,622	913,175	38,312	28,802,981
sw.ภูพาน	385	385	0	2,247,046	0	379	6	17	4	273	17	2,184,176	151,644	12,236	6,479,543
sw.ประจักษ์ฯ	514	514	0	2,248,311	4	506	4	28	6	366	28	221,016	145,713	2,214	1,168,782
รวม	39,527	39,476	1	859,724,178	860	38,222	1,337	1,866	5	27,701	1,441	796,629,599	18,718,429	520,902	374,490,696

รายงานการติด C ส่งข้อมูลเพื่อเบิกชดเชยค่าบริการทางการแพทย์ สิทธิ UC ผ่านระบบ FINANCIAL DATA HUB ข้อมูล ณ 1 ตุลาคม - 25 ธันวาคม 2567

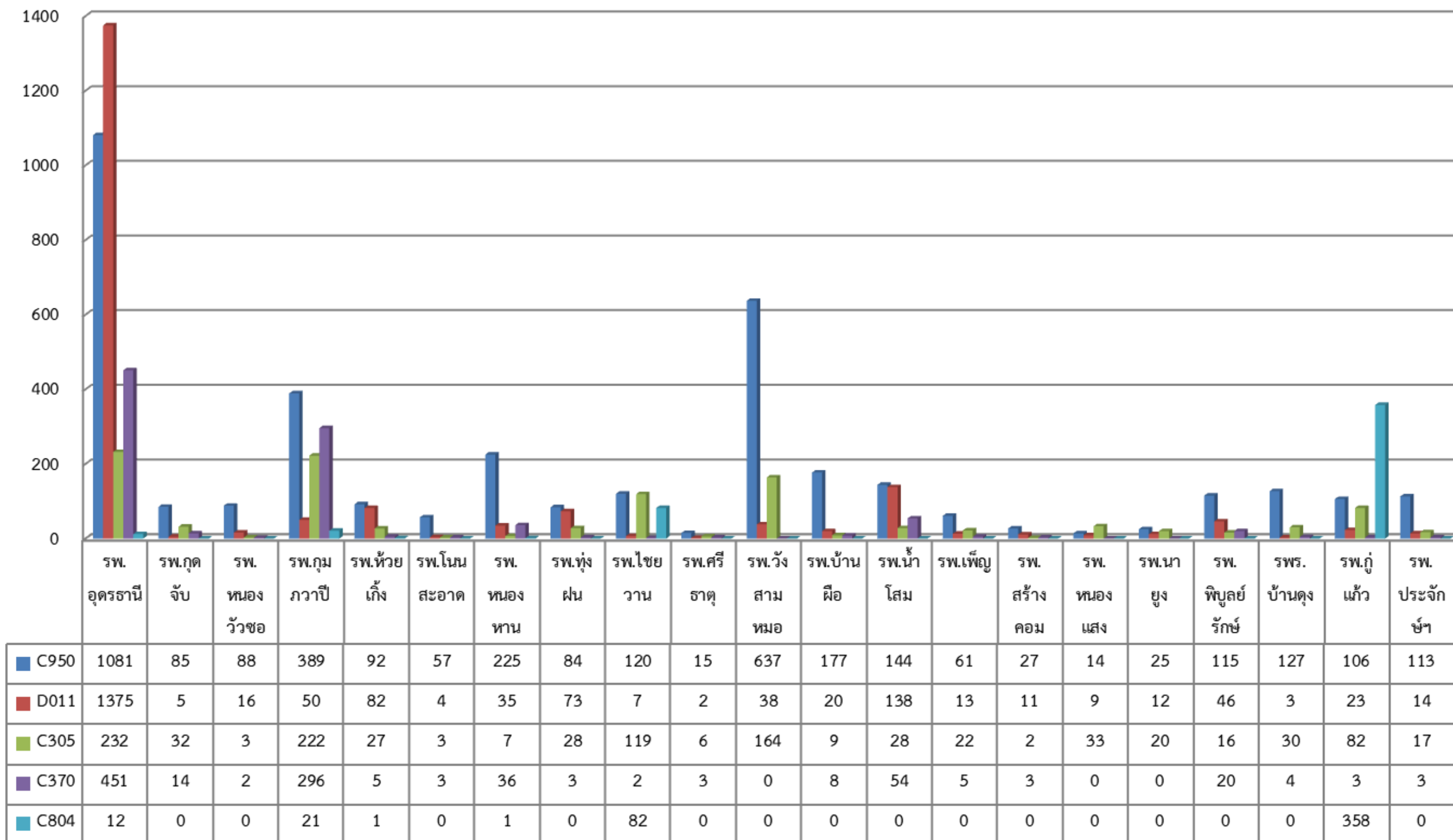

รายงาน ยอดเงินคงเหลือ (กองทุนสุขภาพตำบล) รายอำเภอ ประจำเดือน ธันวาคม 2567

ลำดับ	อำเภอ	ยอดเงินคงเหลือยกมา ปีงบ 67	รายรับ ปีงบ 68	รายจ่าย ปีงบ 68	เงินคงเหลือ
1	กุดจับ	1,216,931.19	251,600.00	41,550.00	1,426,981.19
2	กุมภวาปี	2,767,969.40	390,335.00	161,000.00	2,997,304.40
3	กู่แก้ว	253,763.67	0.00	0.00	253,763.67
4	ไชยวาน	565,395.52	0.00	8,975.00	556,420.52
5	ทุ่งฝน	626,503.30	307,793.00	75,490.00	858,806.30
6	นาูง	163,599.70	0.00	0.00	163,599.70
7	น้ำโสม	1,109,500.97	272,214.00	206,820.00	1,174,894.97
8	โนนสะอาด	450,816.75	290,000.00	38,750.00	702,066.75
9	บ้านดุง	1,829,446.82	220,000.00	203,765.00	1,845,681.82
10	บ้านฝ่อ	2,907,570.77	851,000.00	48,075.00	3,710,495.77
11	ประจักษ์ศิลปาคม	348,587.63	0.00	19,904.30	328,683.33
12	พิบูลย์รักษ์	685,573.88	0.00	0.00	685,573.88
13	เพ็ญ	1,341,993.27	148,310.00	76,490.00	1,413,813.27
14	เมืองอุดรธานี	10,391,670.74	256,000.32	346,695.00	10,300,976.06
15	วังสามหมอ	552,070.91	0.00	19,520.00	532,550.91
16	ศรีธาตุ	581,625.66	180,000.00	91,255.00	670,370.66
17	สร้างคอม	526,803.25	0.00	33,300.00	493,503.25
18	หนองวัวซอ	882,328.62	204,970.00	67,480.00	1,019,818.62
19	หนองแสง	393,675.67	161,000.00	0.00	554,675.67
20	หนองหาน	1,982,948.20	176,651.00	83,922.00	2,075,677.20
รวม		29,578,775.92	3,709,873.32	1,522,991.30	31,765,657.94

ที่มา : กองทุนหลักประกันสุขภาพท้องถิ่น ; <https://obt.nhso.go.th/>

สถานการณ์การเงินการคลังของ รพ.สต. เดือนตุลาคม 2567 ตั้งข้อมูล ณ 23 ธ.ค. 67

สรุปเงินสดและรายการที่เทียบเท่ากับเงินสดคงเหลือ ของโรงพยาบาลส่งเสริมสุขภาพตำบล (ราย CUP/รายการกลุ่ม) สสจ.อุดรธานี

สำหรับเดือน ตุลาคม 2567 ปีงบประมาณ 2568 (ข้อมูล ณ วันที่ 23 ธ.ค. 2567 เวลา 10.00 น.)

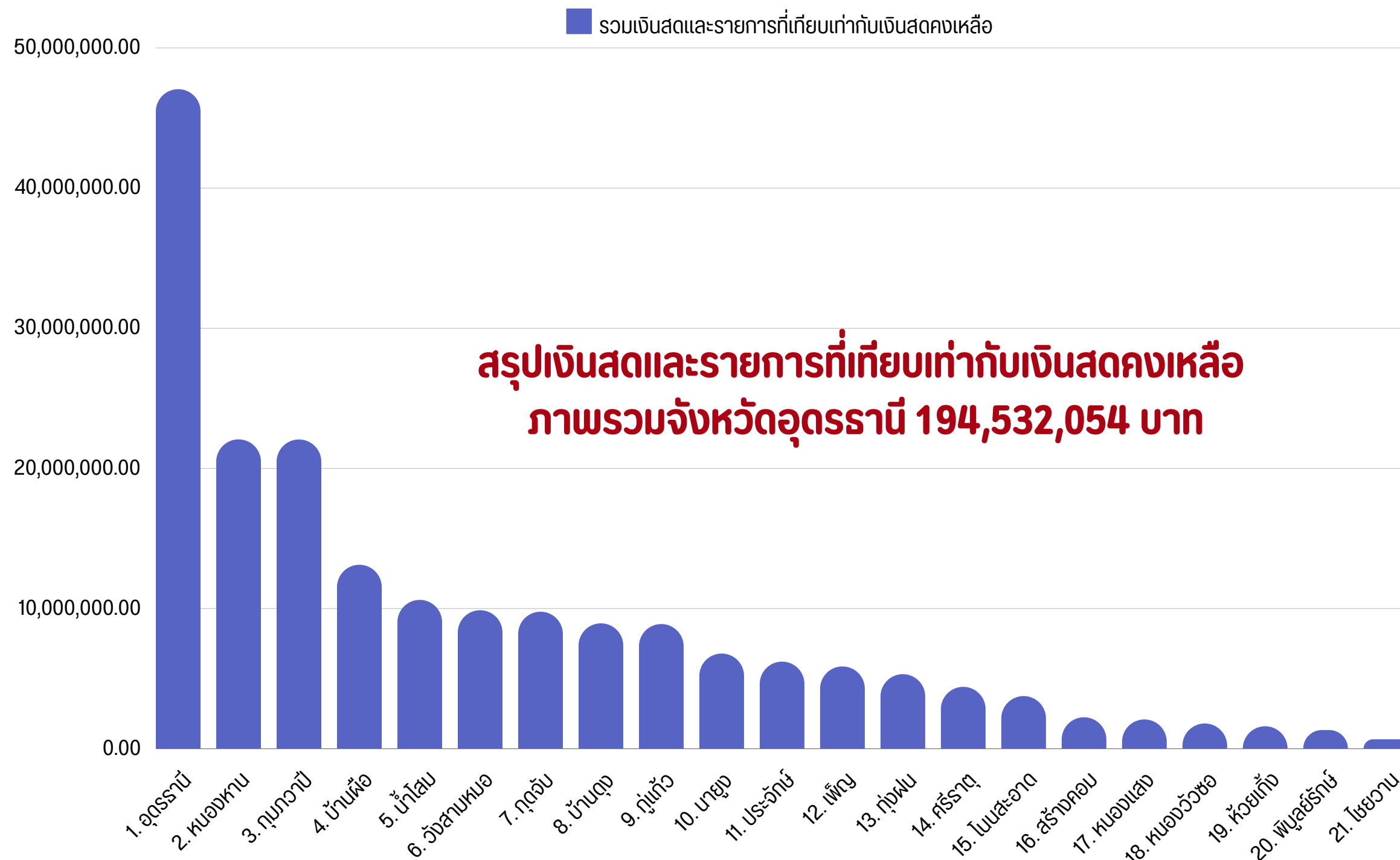

ลำดับ	อำเภอ	เงินสดและรายการที่เทียบเท่า เงินสดคงเหลือ (บาท)	จำนวน รพ.สต.ใน CUP (แห่ง)
1	• อุดรธานี	47,058,246.10	26
2	• หนองหาน	22,070,975.20	14
3	• กุมภวาปี	22,065,164.34	16
4	• บ้านผือ	13,124,119.03	20
5	• น้ำโสม	10,617,925.13	9
6	• วังสามหมอ	9,881,282.07	10
7	• กุดจับ	9,774,802.58	11
8	• บ้านดุง	8,945,919.63	15
9	• กู่แก้ว	8,894,579.98	5
10	• นาขุม	6,788,968.24	9
11	• ประจักษ์	6,213,717.32	4
12	• เพ็ญ	5,870,998.11	13
13	• กุ้งฝน	5,319,474.71	6
14	• ศรีธาตุ	4,413,779.64	12
15	• โนนสะอาด	3,755,386.85	9
16	• สร้างคอม	2,243,357.16	5
17	• หนองแสง	2,089,082.26	4
18	• หนองวัวซอ	1,798,625.30	11
19	• ห้วยเกิ้ง	1,601,552.91	1
20	• พิบูลย์รักษ์	1,332,641.16	4
21	• ไชยวาน	671,456.65	4
รวม		194,532,054	208

สถานการณ์การเงินการคลังของ รพ.สต. เดือนตุลาคม 2567

ตั้งข้อมูล ณ 23 ธ.ค. 67

สรุปเงินสดและรายการที่เทียบเท่ากับเงินสดคงเหลือ ของโรงพยาบาลส่งเสริมสุขภาพตำบล (ราย CUP/รายกลุ่ม) สสง.อุดรธานี



จัดแบ่งกลุ่ม รพ.สต. ตามจำนวนประชากร

กลุ่ม	ประชากร	จำนวน (แห่ง)
กลุ่ม 1 •	<1,500	4
กลุ่ม 2 •	1,500 - 2,999	54
กลุ่ม 3 •	3,000 - 4,499	62
กลุ่ม 4 •	4,500 - 5,999	46
กลุ่ม 5 •	>6,000	42
ภาพรวมจังหวัด		208



สถานการณ์เงินสดและรายการที่เทียบเท่ากับเงินสด รพ.สต. แบ่งตามกลุ่ม

กลุ่ม	เงินสดและรายการที่เทียบเท่ากับเงินสด (บาท)		
	ค่าเฉลี่ย	ต่ำสุด	สูงสุด
กลุ่ม 1	582,609	282,169	843,053
กลุ่ม 2	513,708	9,617	1,956,072
กลุ่ม 3	723,813	58,874	2,382,015
กลุ่ม 4	1,102,419	22,928	2,988,940
กลุ่ม 5	1,639,850	24,863	4,754,097
ภาพจังหวัด	912,480 *	15,528	4,827,215

สรุปเงินสดและรายการที่เทียบเท่ากับเงินสด
ต่ำกว่าค่าเฉลี่ยกลุ่ม

กลุ่ม	เงินสดและรายการที่เทียบเท่ากับเงินสด ต่ำกว่าค่าเฉลี่ยกลุ่ม	
	แห่ง	ร้อยละ
กลุ่ม 1	2	50
กลุ่ม 2	34	62.96
กลุ่ม 3	39	62.9
กลุ่ม 4	34	73.91
กลุ่ม 5	21	50
ภาพรวม	130	62.5 !

เพิ่มขึ้นจากเดือนก่อน
19 แห่ง (ร้อยละ14.62)



กลุ่ม 1

อันดับ	ชื่อหน่วยบริการ	อำเภอ	บาท
1	sw.สต.บ้านบะยาว	วังสามหมอ	282,169
2	sw.สต.บ้านเพิ่ม	นาเยือง	544,474
3	sw.สต.คีรีวงกต	นาเยือง	660,741
4	sw.สต.บ้านนาตูม	นาเยือง	843,053

กลุ่ม 2 สูงสุด

อันดับ	ชื่อหน่วยบริการ	อำเภอ	บาท
1	sw.สต.บ้านโนนสมบูรณ์	ประจักษ์ศิลปาคม	1,956,072
2	sw.สต.บ้านโนนสะอาด	วังสามหมอ	1,750,337
3	sw.สต.นาแก-ภูดิน	วังสามหมอ	1,558,113
4	sw.สต.หนองตะไก่อ	เมือง	1,445,641
5	sw.สต.บ้านบ้านฝ้อ	กุมภวาปี	1,357,310
6	sw.สต.บ้านชำป่าง	ภูเก้า	1,136,630
7	sw.สต.บ้านท่าลี่	กุมภวาปี	1,107,091
8	sw.สต.บ้านห้วยทราย	นาเยือง	1,064,176
9	sw.สต.บ้านนาตา	วังสามหมอ	1,028,732
10	sw.สต.บ้านกุดคำ	ทุ่งฝน	950,403

กลุ่ม 3 สูงสุด

อันดับ	ชื่อหน่วยบริการ	อำเภอ	บาท
1	sw.สต.บ้านจืด	ภูเก้า	2,382,015
2	sw.สต.บ้านต้อ	หนองหาน	1,789,446
3	sw.สต.บ้านโนนทองอินทร์	ภูเก้า	1,777,216
4	sw.สต.บ้านผากลางนา	น้ำโสม	1,746,944
5	sw.สต.บ้านแม่บง	เมืองอุดรธานี	1,680,561
6	sw.สต.บ้านหนองบัวแดง	หนองหาน	1,615,164
7	sw.สต.บ้านห้วยแก้ง	กุมภวาปี	1,601,553
8	sw.สต.นาเยือง	ศรีธาตุ	1,426,132
9	sw.สต.บ้านสงเปลือย	กุมภวาปี	1,371,996
10	sw.สต.บ้านดงบาก	หนองหาน	1,351,901

กลุ่ม 4 สูงสุด

อันดับ	ชื่อหน่วยบริการ	อำเภอ	บาท
1	sw.สต.บ้านตา	เมืองอุดรธานี	2,988,940
2	sw.สต.บ้านห้วยก	น้ำโสม	2,872,096
3	sw.สต.บ้านคอนสาย	ภูเก้า	2,665,875
4	sw.สต.นาดี	เมืองอุดรธานี	2,496,211
5	sw.สต.บ้านหนองใหญ่	เมืองอุดรธานี	2,385,564
6	sw.สต.บ้านหนองกุง	ทุ่งฝน	2,314,362
7	sw.สต.บ้านเวียงคำ	กุมภวาปี	2,259,201
8	sw.สต.ตุมได้	กุมภวาปี	2,159,814
9	sw.สต.บ้านนุ่งหมากลาน	กุมภวาปี	2,077,785
10	sw.สต.โคกสะอาด	เมืองอุดรธานี	1,850,977

กลุ่ม 2 ต่ำสุด

อันดับ	ชื่อหน่วยบริการ	อำเภอ	บาท
1	sw.สต.บ้านหนองกาสิม	บ้านฝ้อ	9,617
2	sw.สต.บ้านหนองสว่าง	บ้านดุง	11,563
3	sw.สต.บ้านหนองบัวบาน	หนองวัวซอ	12,273
4	sw.สต.บ้านหนองแสง	หนองวัวซอ	30,991
5	sw.สต.บ้านโคกผักหอม	หนองวัวซอ	31,950
6	sw.สต.บ้านค้อ	บ้านฝ้อ	37,437
7	sw.สต.บ้านท่าลี่	หนองแสง	40,206
8	sw.สต.บ้านหนองแสง	โนนสะอาด	75,012
9	sw.สต.บ้านหนองเม็ก	หนองวัวซอ	78,407
10	sw.สต.บ้านหนองกุงสี	โนนสะอาด	90,344

กลุ่ม 3 ต่ำสุด

อันดับ	ชื่อหน่วยบริการ	อำเภอ	บาท
1	sw.สต.บ้านจ้าวสาร	สพ.บ้านฝ้อ	58,874
2	sw.สต.บ้านท่าลุมภู	สพ.โนนสะอาด	67,433
3	sw.สต.บ้านอุบลมุง	สพ.หนองวัวซอ	87,963
4	sw.สต.หนองแสง	สพ.หนองวัวซอ	119,787
5	sw.สต.บ้านแดง	สพ.พิบูลย์รักษ์	137,249
6	sw.สต.บ้านศรีสง่าเมือง	สพ.ศรีธาตุ	148,572
7	sw.สต.บ้านธาตุ	สพ.บ้านฝ้อ	164,343
8	sw.สต.บ้านหนองนกเขียน	สพ.ศรีธาตุ	169,699
9	sw.สต.บ้านโนนสว่าง	สพ.บ้านฝ้อ	187,269
10	sw.สต.บ้านโนนสะอาด	สพ.บ้านดุง	193,505

กลุ่ม 4 ต่ำสุด

อันดับ	ชื่อหน่วยบริการ	อำเภอ	บาท
1	sw.สต.บ้านนาเตย	บ้านฝ้อ	22,928
2	sw.สต.บ้านห้วยยาง	ไชยวาน	35,418
3	sw.สต.บ้านเมืองพาน	บ้านฝ้อ	118,826
4	sw.สต.บ้านน้ำพัน	หนองวัวซอ	148,289
5	sw.สต.บ้านดงเย็น	บ้านดุง	195,921
6	sw.สต.บ้านนาบัว	เพ็ญ	257,606
7	sw.สต.บ้านดอนหายไศก	หนองหาน	274,325
8	sw.สต.บ้านเชียงหวาง	เพ็ญ	293,952
9	sw.สต.หนองแวง	บ้านฝ้อ	359,980
10	sw.สต.สร้างเป็น	เพ็ญ	380,760

ต่ำกว่า 1 แสน

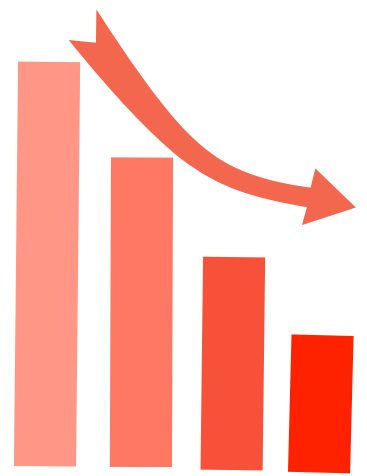

สถานการณ์การเงินการคลังของ รพ.สต. เดือนตุลาคม 2567 ตั้งข้อมูล ณ 23 ธ.ค. 67

กลุ่ม 5 สูงสุด

อันดับ	ชื่อหน่วยบริการ	อำเภอ	บาท
1	รพ.สต.พังงู	หนองหาน	4,754,097
2	รพ.สต.บ้านกลางใหญ่	บ้านฝ่อ	4,420,447
3	รพ.สต.บ้านน้ำซ้อย	กุมภวาปี	4,040,814
4	รพ.สต.สามพร้าว	เมืองอุดรธานี	3,192,987
5	รพ.สต.บ้านเลื่อม	เมืองอุดรธานี	3,185,584
6	รพ.สต.บ้านหนองแวง	น้ำโสม	3,032,727
7	รพ.สต.บ้านหนองเม็ก	หนองหาน	2,692,854
8	รพ.สต.เซียงพิณ	เมืองอุดรธานี	2,646,182
9	รพ.สต.สร้างแป้น	กุดจับ	2,393,003
10	รพ.สต.บ้านหนองไฮ	เมืองอุดรธานี	2,341,947

กลุ่ม 5 ต่ำสุด

อันดับ	ชื่อหน่วยบริการ	อำเภอ	บาท
1	รพ.สต.บ้านคำเลาะ	โซยวาน	24,863
2	รพ.สต.โนนสว่าง	หนองวัวซอ	111,265
3	รพ.สต.บ้านด่าน	เพ็ญ	156,155
4	รพ.สต.บ้านนาโหม	บ้านดุง	316,344
5	รพ.สต.บ้านหนองแคน	โซยวาน	341,281
6	รพ.สต.บ้านธาตุ	เพ็ญ	348,137
7	รพ.สต.บ้านโนนหวายใต้	หนองวัวซอ	364,994
8	รพ.สต.สระแบง	หนองหาน	554,320
9	รพ.สต.บ้านจอมศรี	เพ็ญ	661,803
10	รพ.สต.บ้านสระแก้ว	บ้านดุง	713,586

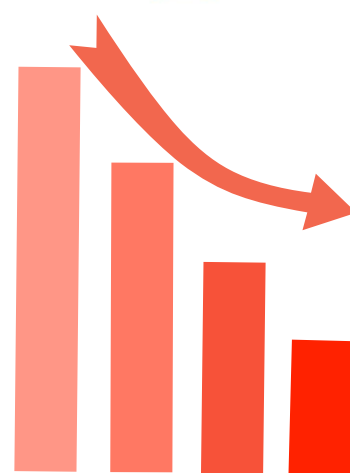

ต่ำกว่า 1 แสน

รายชื่อ รพ.สต. ที่มีเงินสดและรายการที่เทียบเท่าเงินสดคงเหลือ ต่ำกว่า 100,000 บาท

ลำดับ	หน่วยบริการ	อำเภอ	กลุ่ม	เงินสดและรายการที่เทียบเท่าเงินสด(บาท)
1	รพ.สต.บ้านหนองกาสิม	บ้านฝ่อ	2	9,616.71
2	รพ.สต.บ้านหนองสว่าง	บ้านดุง	2	11,562.69
3	รพ.สต.บ้านหนองบัวบาน	หนองวัวซอ	2	12,272.76
4	รพ.สต.บ้านนาเตย	บ้านฝ่อ	4	22,928.28
5	รพ.สต.บ้านคำเลาะ	โซยวาน	5	24,862.51
6	รพ.สต.บ้านหนองแซง	หนองวัวซอ	2	30,990.60
7	รพ.สต.บ้านโคกผักหอม	หนองวัวซอ	2	31,949.77
8	รพ.สต.บ้านห้วยยาง	โซยวาน	4	35,417.98
9	รพ.สต.บ้านค้อ	บ้านฝ่อ	2	37,437.10
10	รพ.สต.บ้านท่าสี	หนองแสง	2	40,205.63
11	รพ.สต.บ้านข้าวสาร	บ้านฝ่อ	3	58,874.40
12	รพ.สต.บ้านท่าลุมภู	โนนสะอาด	3	67,432.88
13	รพ.สต.บ้านหนองแสง	โนนสะอาด	2	75,012.29
14	รพ.สต.บ้านหนองเม็ก	หนองวัวซอ	2	78,407.04
15	รพ.สต.บ้านอุบมุง	หนองวัวซอ	3	87,963.26
16	รพ.สต.บ้านหนองกุงศรี	โนนสะอาด	2	90,343.98
17	รพ.สต.บ้านห้วยผึ้ง	ศรีธาตุ	2	92,396.64



THANK YOU

